



ESTADO DO MARANHÃO
PREFEITURA MUNICIPAL DE PEDRO DO ROSÁRIO
SECRETARIA MUNICIPAL DE ADMINISTRAÇÃO, INFRAESTRUTURA E FINANÇAS

PROJETO BÁSICO

MEMORIAL DESCRITIVO E ESPECIFICAÇÕES TÉCNICAS

PROJETO DE CONSTRUÇÃO DE JARDIM DE INFÂNCIA CHAPEUZINHO VERMELHO – EDIFICAÇÃO DE 10 SALAS

ITEM	LOCALIDADE	CUSTO
01	Jardim de Infância Chapeuzinho Vermelho	R\$ 1.731.960,59
TOTAL		R\$ 1.731.960,59

PEDRO DO ROSÁRIO – MA

ABRIL - 2026



ESTADO DO MARANHÃO
PREFEITURA MUNICIPAL DE PEDRO DO ROSÁRIO
SECRETARIA MUNICIPAL DE ADMINISTRAÇÃO, INFRAESTRUTURA E FINANÇAS

1. CONSIDERAÇÕES INICIAIS

O seguinte memorial tem o objetivo de descrever o objeto projetado, na forma de texto, onde são apresentadas as soluções técnicas adotadas, bem como suas justificativas, necessárias ao pleno entendimento do projeto, complementando as informações nos desenhos técnicos.

Todos os materiais a serem empregados na obra deverão ser comprovadamente de boa qualidade e satisfazer rigorosamente as especificações a seguir. Todos os serviços serão executados em completa obediência aos princípios de boa técnica, devendo ainda satisfazer rigorosamente às Normas Brasileiras.

Competirá à empreiteira fornecer todo o ferramental, instalações provisórias, maquinaria e aparelhamento adequado a mais perfeita execução dos serviços contratados.

Qualquer dúvida na especificação, caso algum material tenha saído de linha durante a obra, ou ainda caso faça opção pelo uso de algum material equivalente, consultar a Fiscalização de Obras que, se necessário, buscará junto aos departamentos e divisões na Rede Física o apoio para essa definição e para maiores esclarecimentos a fim de que a obra mantenha o mesmo padrão de qualidade, em todos os níveis da edificação.

Os serviços deverão ser feitos rigorosamente de acordo com o projeto de execução. Toda e qualquer alteração que por necessidade deva ser introduzida no projeto ou nas especificações.

Poderá a fiscalização paralisar os serviços ou mesmo mandar refazê-los, quando os mesmos não se apresentarem de acordo com as especificações, detalhes ou normas de boa técnica.

2. PROJETOS

Os Projetos para o desenvolvimento das obras fazem parte do arquivo entregue para a contratante. Fazem parte deste arquivo os seguintes projetos:

- **Projeto Arquitetônico:** planta baixa, cortes, vistas, planta de cobertura, planta de implantação e planta de layout;

- **Projeto Elétrico:** planta baixa elétrica, pontos de luz, pontos de força, indicação de dispositivos de segurança e diagramas unifilar e multifilar;

- **Projeto Hidrossanitário:** planta baixa hidráulica, planta baixa sanitária, detalhes isométricos hidráulicos e detalhes sanitários;

- **Projeto Estrutural:** planta de fôrmas, planta de detalhamento de fundações, locação de pilares, detalhamento de pilares, detalhamento de vigas, detalhamento de laje;

- **Sistema de proteção de combate a incêndio:** planta baixa com todos os elementos necessários para a execução e instalação.

3. ASSISTÊNCIA TÉCNICA E ADMIISTRATIVA



ESTADO DO MARANHÃO
PREFEITURA MUNICIPAL DE PEDRO DO ROSÁRIO
SECRETARIA MUNICIPAL DE ADMINISTRAÇÃO, INFRAESTRUTURA E FINANÇAS

Para perfeita execução e completo acabamento das obras e serviços, o construtor obriga-se a manter sob sua responsabilidade no canteiro de obras, pessoal qualificado, bem como corpo técnico necessário ao controle tecnológico do concreto, da qualidade do material, e a prestar toda assistência técnica e administrativa suficientes para imprimir andamento conveniente aos trabalhos.

4. EQUIPAMENTOS, MÃO DE OBRA E MATERIAIS

Serão obedecidas todas as recomendações, com relação à segurança do trabalho, contidas na NR-18 aprovada pela portaria 3214 de 08 de junho de 1978, do Ministério do Trabalho. Os equipamentos mecânicos e ferramentais de uso no canteiro de obras serão dimensionados, especificados e fornecidos pelo construtor, de acordo com seu plano de construção, observadas as especificações estabelecidas, em cada caso, neste Caderno de Encargos.

Deverá ser evitado que as ferramentas manuais sejam abandonadas sobre passagens, escadas, andaimes e superfícies de trabalho, bem como deverá, também, ser cumprido o dispositivo que proíbe a ligação de mais de uma ferramenta elétrica na mesma tomada de corrente.

A mão de obra a empregar, especializada sempre que necessário, será de primeira qualidade, de modo a reunir permanentemente, em serviço, uma equipe homogênea de operários, mestres e encarregados que garantam o progresso satisfatório da obra. Deverá ser mantido nos canteiros, materiais necessários em quantidades suficientes para a conclusão das obras no prazo estabelecido, todos de primeira qualidade e acabamento esmerado. Nesta especificação deve ficar perfeitamente claro que, em todos os casos de caracterização de materiais e equipamentos por determinada marca, denominação ou fabricação, fica subentendido a alternativa ou rigorosa equivalência, a juízo da fiscalização, se possuírem idênticas funções construtivas e apresentarem as mesmas características exigidas.

A boa qualidade dos materiais, trabalhos e instalações, por conta do construtor, serão -como condição prévia e indispensável ao recebimento dos serviços - submetidos a verificações, ensaios e provas, para tal fim aconselháveis.

Não serão aceitos pela fiscalização os trabalhos que não satisfaçam as condições contratuais.

5. INSTALAÇÃO E ADMINISTRAÇÃO DA OBRA

A obra terá as instalações provisórias ao seu bom funcionamento, a saber, portaria, barracões, sanitários, água, energia elétrica, dentre outros que se fizerem necessários. Competirá ao construtor fornecer todo ferramental, maquinaria, aparelhamento adequados a mais perfeita execução dos serviços contratados. As medidas de proteção aos empregados e a terceiros durante a construção, obedecerão ao disposto nas “Normas de Segurança de Trabalho nas Atividades da Construção Civil”. A administração da obra será exercida por um arquiteto ou engenheiro responsável técnico para perfeita execução das obras que, para o bom desempenho de suas funções, deverá contar com tantos funcionários quantos forem necessários ao bom andamento da administração



ESTADO DO MARANHÃO
PREFEITURA MUNICIPAL DE PEDRO DO ROSÁRIO
SECRETARIA MUNICIPAL DE ADMINISTRAÇÃO, INFRAESTRUTURA E FINANÇAS

6. RESPONSABILIDADE E GARANTIA

O construtor assumirá integral responsabilidade pela perfeita execução e eficiência dos serviços que efetuar de acordo com o Caderno de Encargos, instruções de concorrência e demais documentos técnicos fornecidos, bem como pelos danos decorrentes da realização de ditos trabalhos.

Correrá por conta exclusiva do construtor a responsabilidade de quaisquer acidentes no trabalho, uso indevido de patentes registradas e, ainda que resultante de caso fortuito e por qualquer causa, a destruição ou danificação da obra em construção até a definitiva aceitação da mesma pelo contratante, bem como idealizações que possam vir a ser devidas a terceiros por fatos oriundos do serviço contratado, ainda que ocorridos na via pública.

7. ESPECIFICAÇÕES

7.1. Serviços Preliminares

7.1.1. Limpeza Manual do Terreno

As operações de desmatamento, destocamento e limpeza serão executadas mediante a utilização de equipamentos adequados, complementadas com o emprego de serviços manuais e, eventualmente, de explosivos. O equipamento será função da densidade e do tipo de vegetação existente e dos prazos previstos para a execução dos serviços e obras.

O desmatamento compreende o corte e remoção de toda vegetação, qualquer que seja sua dimensão e densidade. O destocamento e limpeza compreendem as operações de escavação ou outro processo equivalente, para remoção total dos tocos e, sempre que necessário, a remoção da camada de solo orgânico. Os materiais provenientes do desmatamento, destocamento e limpeza serão queimados, removidos ou estocados.

7.1.2. Placa em obra

A contratada obriga-se a mandar confeccionar e conservar na obra a placa em chapa galvanizada com as devidas identificações de responsáveis técnicos, autores dos projetos e da contratante, nas dimensões de 2,00 X 1,50 m.

7.1.3. Locação de obra em tábuas corridas

De uma forma geral, a locação será feita sempre pelos eixos ou faces de paredes ou de elementos construtivos (pilares, sapatas, estacas, tubulões, etc.), com marcação nas tábuas ou sarrafos dos quadros que envolvem todo o perímetro da obra, por meio de cortes na madeira e pregos. As tábuas dos referidos quadros devem estar niveladas e fixadas de tal forma que resistam à tensão dos fios, de modo a evitar oscilação, para manter a posição correta permanentemente. A locação da obra deve ser feita com bastante critério e cuidado, observando o projeto estrutural quanto à planimetria e à altimetria. É muito importante conferir o esquadro do gabarito de madeira.



ESTADO DO MARANHÃO
PREFEITURA MUNICIPAL DE PEDRO DO ROSÁRIO
SECRETARIA MUNICIPAL DE ADMINISTRAÇÃO, INFRAESTRUTURA E FINANÇAS

7.2. Movimentação de Terra

A escavação será precedida da execução dos serviços de desmatamento, destocamento e limpeza e se processará mediante a previsão da utilização adequada ou rejeição dos materiais extraídos.

A escavação será realizada com a inclinação prevista no projeto ou compatível com o solo escavado. Uma vez atingida a profundidade prevista no projeto, o terreno de fundação será examinado para a confirmação da tensão admissível admitida no projeto.

7.3. Infraestrutura

Os materiais utilizados para a execução das fundações diretas, concreto, aço e forma, obedecerão às especificações de projeto.

As fundações diretas, como sapatas, blocos, sapatas associadas, vigas de fundação, vigas alavanca e vigas de travamento, “radier” e outros deverão ser locados perfeitamente de acordo com o projeto.

Uma vez liberada a cota de assentamento das fundações, será preparada a superfície através da remoção de material solto ou amolecido, para a colocação do lastro de concreto magro previsto no projeto.

As operações de colocação de armaduras e concretagem dos elementos de fundação serão realizadas dentro dos requisitos do projeto e de conformidade com a prática de construção de estruturas de concreto, tanto quanto às dimensões e locações, quanto às características de resistência dos materiais utilizados. Cuidados especiais serão tomados para permitir a drenagem da superfície de assentamento das fundações diretas e para impedir o amolecimento do solo superficial.

Se as condições do terreno permitirem, poderá ser dispensada a utilização de fôrmas, executando-se a concretagem contra “barranco”, desde que aprovada pela Fiscalização. O reaterro será executado após a desforma dos blocos e vigas baldramas, ou 48 horas após a cura do concreto, se este for executado “contra barranco”.

7.4. Superestrutura

Os serviços em concreto armado serão executados em estrita observância às disposições do projeto estrutural. Para cada caso, deverão ser seguidas as Normas Brasileiras específicas, em sua edição mais recente.

Nenhum conjunto de elementos estruturais poderá ser concretado sem a prévia e minuciosa verificação, por parte da Contratada e da Fiscalização, das fôrmas e armaduras, bem como do exame da correta colocação de tubulações elétricas, hidráulicas e outras que, eventualmente, sejam embutidas na massa de concreto. As passagens das tubulações através de vigas e outros elementos estruturais deverão obedecer ao projeto, não sendo permitidas mudanças em suas posições, a não ser com autorização do autor do projeto.



ESTADO DO MARANHÃO
PREFEITURA MUNICIPAL DE PEDRO DO ROSÁRIO
SECRETARIA MUNICIPAL DE ADMINISTRAÇÃO, INFRAESTRUTURA E FINANÇAS

As barras de aço utilizadas para as armaduras das peças de concreto armado, bem como sua montagem, deverão atender às prescrições das Normas Brasileiras que regem a matéria, a saber: NBR 6118, NBR 7187 e NBR 7480.

As barras de aço deverão ser depositadas em áreas adequadas, sobre travessas de madeira, de modo a evitar contato com o solo, óleos ou graxas. Deverão ser agrupados por categorias, por tipo e por lote. O critério de estocagem deverá permitir a utilização em função da ordem cronológica de entrada.

A Contratada deverá fornecer, cortar, dobrar e posicionar todas as armaduras de aço, incluindo estribos, fixadores, arames, amarrações e barras de ancoragem, travas, emendas por superposição ou solda, e tudo o mais que for necessário à execução desses serviços, de acordo com as indicações do projeto e orientação da Fiscalização.

Qualquer armadura terá cobertura de concreto nunca menor que as espessuras prescritas no projeto e na Norma NBR 6118. Para garantia do cobrimento mínimo preconizado em projeto, serão utilizados distanciadores de plástico ou pastilhas de concreto com espessuras iguais ao cobrimento previsto. A resistência do concreto das pastilhas deverá ser igual ou superior à do concreto das peças às quais serão incorporadas. As pastilhas serão providas de arames de fixação nas armaduras.

As barras de aço deverão ser convenientemente limpas de qualquer substância prejudicial à aderência, retirando as camadas eventualmente agredidas por oxidação. A limpeza da armação deverá ser feita fora das respectivas fôrmas. Quando realizada em armaduras já montadas em fôrmas, será executada de modo a garantir que os materiais provenientes da limpeza não permaneçam retidos nas fôrmas.

O corte das barras será realizado sempre a frio, vedada a utilização de maçarico.

Os materiais de execução das fôrmas serão compatíveis com o acabamento desejado e indicado no projeto. Partes da estrutura não visíveis poderão ser executadas com madeira serrada em bruto. Para as partes aparentes, será exigido o uso de chapas compensadas, madeira aparelhada, madeira em bruto revestida com chapa metálica ou simplesmente outros tipos de materiais, conforme indicação no projeto e conveniência de execução, desde que sua utilização seja previamente aprovada pela Fiscalização.

As madeiras deverão ser armazenadas em locais abrigados, onde as pilhas terão o espaçamento adequado, a fim de prevenir a ocorrência de incêndios. O material proveniente da desforma, quando não mais aproveitável, será retirado das áreas de trabalho.

A execução das fôrmas deverá atender às prescrições da Norma NBR 6118. Será de exclusiva responsabilidade da Contratada a elaboração do projeto da estrutura de sustentação e escoramento, ou cimbramento das formas.

As fôrmas serão mantidas até que o concreto tenha adquirido resistência para suportar com segurança o seu peso próprio, as demais cargas atuantes e as superfícies tenham adquirido suficiente dureza para não sofrer danos durante a desforma. A Contratada providenciará a retirada das fôrmas, obedecendo ao artigo 14.2 da Norma



ESTADO DO MARANHÃO
PREFEITURA MUNICIPAL DE PEDRO DO ROSÁRIO
SECRETARIA MUNICIPAL DE ADMINISTRAÇÃO, INFRAESTRUTURA E FINANÇAS

NBR 6118, de modo a não prejudicar as peças executadas, ou a um cronograma acordado com a Fiscalização.

7.5. Divisórias, paredes e painéis

Os tijolos de barro maciços ou furados serão de procedência conhecida e idônea, bem cozidos, textura homogênea, compactos, suficientemente duros para o fim a que se destinam, isentos de fragmentos calcários ou outro qualquer material estranho. Deverão apresentar arestas vivas, faces planas, sem fendas e dimensões perfeitamente regulares. Suas características técnicas serão enquadradas nas especificações das Normas NBR 7170 e NBR 8041, para tijolos maciços, e NBR 7171, para tijolos furados. Se necessário, especialmente nas alvenarias com função estrutural, os tijolos serão ensaiados de conformidade com os métodos indicados nas normas.

O armazenamento e o transporte dos tijolos serão realizados de modo a evitar quebras, trincas, umidade, contato com substâncias nocivas e outras condições prejudiciais.

As alvenarias de tijolos de barro serão executadas em obediência às dimensões e alinhamentos indicados no projeto. Serão aprumadas e niveladas, com juntas uniformes, cuja espessura não deverá ultrapassar 10 mm. As juntas serão rebaixadas a ponta de colher e, no caso de alvenaria aparente, abauladas com ferramenta provida de ferro redondo. Os tijolos serão umedecidos antes do assentamento e aplicação das camadas de argamassa. O assentamento dos tijolos será executado com argamassa de cimento, cal em pasta e areia, no traço volumétrico adequado, quando não especificado pelo projeto ou Fiscalização. A critério da Fiscalização, poderá ser utilizada argamassa pré-misturada.

As vergas e contravergas pré-moldadas serão executadas em concreto armado, com resistência característica compatível com as solicitações estruturais previstas em projeto, em conformidade com a NBR 6118. Poderão ser produzidas por fabricante de procedência idônea ou moldadas in loco, desde que atendam às especificações técnicas vigentes. As peças deverão apresentar dimensões regulares, superfície íntegra, sem fissuras, trincas, falhas de concretagem ou armaduras expostas, atendendo aos critérios de qualidade e durabilidade estabelecidos na NBR 6118. O cobrimento mínimo das armaduras deverá obedecer às exigências normativas, garantindo proteção contra corrosão.

Os elementos vazados de concreto (cobogós) deverão ser de fabricação industrial, com procedência comprovada, apresentando textura homogênea, dimensões regulares e ausência de defeitos, atendendo aos requisitos aplicáveis da NBR 15961, quando aplicável por analogia. As peças deverão possuir resistência adequada ao uso em vedação, sendo isentas de materiais estranhos ou falhas de fabricação. O transporte e armazenamento deverão preservar a integridade dos elementos.

A execução obedecerá ao projeto, garantindo alinhamento, prumo e nivelamento, com juntas uniformes, conforme práticas recomendadas pela NBR 15961. A argamassa de assentamento será preparada em betoneira, no traço especificado, assegurando desempenho e aderência adequados. O assentamento deverá garantir padrão estético



ESTADO DO MARANHÃO
PREFEITURA MUNICIPAL DE PEDRO DO ROSÁRIO
SECRETARIA MUNICIPAL DE ADMINISTRAÇÃO, INFRAESTRUTURA E FINANÇAS

uniforme e desempenho funcional compatível com ventilação e iluminação previstas. A instalação será executada respeitando o correto apoio sobre os elementos verticais, conforme recomendações da NBR 6118, garantindo nivelamento, alinhamento e adequada distribuição de cargas.

As divisórias sanitárias serão executadas em chapas de granito cinza polido, com espessura de 3 cm, isentas de defeitos e em conformidade com os requisitos da NBR 15844. As superfícies deverão apresentar acabamento polido uniforme, atendendo às exigências de qualidade estabelecidas na NBR 15844. O transporte e armazenamento deverão seguir cuidados que evitem danos ao material. A instalação será realizada com argamassa colante do tipo AC-III-E, conforme especificações da NBR 14081, garantindo aderência, resistência à umidade e durabilidade. As peças deverão ser assentadas com perfeito alinhamento, prumo e nivelamento, atendendo às condições de desempenho e segurança exigidas pelas normas citadas.

7.6. Revestimento de tetos e paredes

Antes do início dos trabalhos de revestimento, deverão ser tomadas as providências para que todas as superfícies a revestir estejam firmes, retilíneas, niveladas e aprumadas. Serão constatadas com exatidão as posições, tanto em elevação quanto em profundidade, dos condutores de instalações elétricas, hidráulicas e outros inseridos na parede. Qualquer correção neste sentido será realizada antes da aplicação do revestimento.

7.6.1. Chapisco

Toda a alvenaria a ser revestida será chapiscada depois de convenientemente limpa. Os chapiscos serão executados com argamassa de cimento e areia grossa no traço volumétrico 1:4 e deverão ter espessura máxima de 5 mm. Serão chapiscadas também todas as superfícies lisas de concreto, como teto, montantes, vergas e outros elementos da estrutura que ficarão em contato com a alvenaria, inclusive fundo de vigas.

7.6.2. Emboço

O emboço de cada pano de parede somente será iniciado depois de embutidas todas as canalizações projetadas, concluídas as coberturas e após a completa pega das argamassas de alvenaria e chapisco. De início, serão executadas as guias, faixas verticais de argamassa, afastadas de 1 a 2 metros, que servirão de referência. As guias internas serão constituídas por sarrafos de dimensões apropriadas, fixados nas extremidades superior e inferior da parede por meio de botões de argamassa, com auxílio de fio de prumo.

Preenchidas as faixas de alto e baixo entre as referências, dever-se-á proceder ao desempenamento com régua, segundo a vertical. Depois de secas as faixas de argamassa, serão retirados os sarrafos e emboçados os espaços. A argamassa a ser utilizada será de cimento e areia no traço volumétrico 1:3 ou de cimento, cal e areia no traço 1:2:9. Depois de sarrafeados, os emboços deverão apresentar-se



ESTADO DO MARANHÃO
PREFEITURA MUNICIPAL DE PEDRO DO ROSÁRIO
SECRETARIA MUNICIPAL DE ADMINISTRAÇÃO, INFRAESTRUTURA E FINANÇAS

regularizados e ásperos, para facilitar a aderência do reboco. A espessura dos emboços será de 10 a 13 mm.

7.6.3. Reboco

A execução do reboco será iniciada após 48 horas do lançamento do emboço, com a superfície limpa com vassoura e suficientemente molhada com broxa. Antes de ser iniciado o reboco, dever-se-á verificar se os marcos, contra-batentes e peitoris já se encontram perfeitamente colocados. A argamassa a ser utilizada será de pasta de cal e areia fina no traço volumétrico 1:2. Quando especificada no projeto ou recomendada pela Fiscalização, poder-se-á utilizar argamassa pré-fabricada.

Os rebocos regularizados e desempenados, à régua e desempenadeira, deverão apresentar aspecto uniforme, com paramentos perfeitamente planos, não sendo tolerada qualquer ondulação ou desigualdade de alimento da superfície. O acabamento final deverá ser executado com desempenadeira revestida com feltro, camurça ou borracha macia. A espessura do reboco será de 5 a 7 mm.

7.6.4. Revestimento Cerâmico

O revestimento cerâmico para paredes internas será executado com placas cerâmicas do tipo esmaltado, aplicadas sobre base previamente preparada (chapisco e emboço), conforme condições estabelecidas nos itens anteriores. Antes do início do assentamento, deverá ser verificado se a superfície se encontra firme, limpa, seca, curada, perfeitamente nivelada e aprumada, atendendo às condições exigidas pela NBR 13749. As placas cerâmicas deverão ser de procedência idônea, com características homogêneas, isentas de defeitos como empenamentos, trincas, lascamentos ou variações excessivas de tonalidade, em conformidade com a NBR 13818.

O assentamento será realizado com argamassa colante industrializada adequada ao ambiente interno, conforme especificações da NBR 14081, aplicada com desempenadeira dentada, garantindo a correta aderência e distribuição uniforme. As juntas entre as peças deverão ser uniformes e compatíveis com o tipo de placa utilizada, sendo posteriormente preenchidas com rejunte apropriado, conforme diretrizes da NBR 14992. Durante a execução, deverá ser assegurado o alinhamento, nivelamento e prumo das peças, evitando ressaltos ou desalinhamentos.

O revestimento final deverá apresentar superfície uniforme, sem falhas de assentamento, peças ocas ou destacamentos. Após o assentamento, deverá ser realizada a limpeza adequada das superfícies, removendo resíduos de argamassa e rejunte, garantindo o acabamento final conforme exigências de desempenho e estética estabelecidas pelas normas citadas.

7.7. Cobertura

A cobertura será executada com estrutura metálica, telhamento em chapas metálicas e forro em PVC, conforme projeto, devendo atender às condições de



ESTADO DO MARANHÃO
PREFEITURA MUNICIPAL DE PEDRO DO ROSÁRIO
SECRETARIA MUNICIPAL DE ADMINISTRAÇÃO, INFRAESTRUTURA E FINANÇAS

segurança, estanqueidade e durabilidade estabelecidas pelas normas técnicas vigentes.

7.7.1. Estrutura metálica (tesouras em aço)

As tesouras metálicas serão executadas em aço estrutural, com fabricação e montagem conforme projeto executivo, garantindo resistência e estabilidade ao conjunto, em conformidade com a NBR 8800.

Os perfis metálicos deverão ser de procedência conhecida, isentos de empenamentos, corrosões, fissuras ou defeitos que comprometam sua resistência. As ligações (soldadas ou parafusadas) deverão seguir rigorosamente os critérios de execução e controle estabelecidos na NBR 8800.

O transporte e armazenamento das peças deverão evitar danos, deformações e contato com agentes agressivos. A montagem deverá garantir perfeito alinhamento, nivelamento e prumo da estrutura, sendo previamente verificados os apoios e chumbadores. O içamento será realizado com equipamentos adequados, evitando esforços indevidos.

7.7.2. Telhamento em Chapas Metálicas

As telhas metálicas serão de aço ou alumínio, com espessura conforme especificado, de procedência idônea, com superfície uniforme, isentas de amassamentos, perfurações, oxidações ou quaisquer defeitos que comprometam seu desempenho, atendendo aos requisitos da NBR 14514 (quando aplicável).

O armazenamento e transporte deverão ser realizados de modo a evitar deformações, contato com substâncias nocivas e acúmulo de umidade. Antes da instalação, a estrutura de apoio deverá ser verificada quanto ao alinhamento, espaçamento e nivelamento, sendo corrigidas eventuais irregularidades.

O assentamento das telhas será iniciado pelos beirais em direção às cumeeiras, com sobreposição adequada entre peças, garantindo estanqueidade, conforme recomendações normativas e do fabricante. A fixação será realizada com parafusos apropriados, dotados de arruelas de vedação, assegurando resistência à ação do vento e evitando infiltrações. Nos encontros com cumeeiras, rufos, calhas e demais elementos de arremate, as telhas deverão ser ajustadas com precisão, garantindo perfeito encaixe e vedação.

7.7.3. Forro em Régua de PVC

As régua de PVC para forro serão de procedência conhecida, com coloração uniforme, dimensões regulares e isentas de defeitos, atendendo aos requisitos de desempenho aplicáveis da NBR 14285. As peças deverão apresentar resistência à umidade, agentes químicos e ao envelhecimento, sendo inalteráveis à corrosão.

O armazenamento deverá ser realizado em local seco, protegido do sol e de agentes agressivos, evitando deformações e danos. A instalação será executada sobre estrutura de sustentação em perfis metálicos, madeira ou alumínio, conforme



ESTADO DO MARANHÃO
PREFEITURA MUNICIPAL DE PEDRO DO ROSÁRIO
SECRETARIA MUNICIPAL DE ADMINISTRAÇÃO, INFRAESTRUTURA E FINANÇAS

projeto, garantindo alinhamento e nivelamento, conforme práticas estabelecidas pela NBR 13755.

A fixação das réguas será realizada conforme recomendações do fabricante, utilizando parafusos, grampos ou outros dispositivos adequados, assegurando firmeza e estabilidade ao conjunto. O acabamento final deverá apresentar superfície uniforme, sem empenamentos, folgas ou desalinhamentos.

7.8. Pavimentação

Serão utilizados cimento Portland, pedra britada, areia grossa e média, de conformidade com as Normas NBR 5732 e NBR 7211, e água doce, limpa e isenta de impurezas.

Sobre o solo previamente nivelado e compactado, será aplicado um lastro de concreto simples ou argamassa, com resistência mínima $f_{ck} = 9$ Mpa, na espessura indicada no projeto. Essa camada deverá ser executada somente após a conclusão dos serviços de instalações embutidas no solo.

Os ladrilhos cerâmicos serão de procedência conhecida e idônea, bem cozidos, textura homogênea, compactos, suficientemente duros para o fim a que se destinam, isentos de fragmentos calcários ou outro qualquer material estranho. Deverão apresentar arestas vivas, faces planas, coloração uniforme, sem rachaduras e dimensões perfeitamente regulares.

O armazenamento e o transporte dos ladrilhos serão realizados de modo a evitar quebras, trincas, contato com substâncias nocivas e outras condições prejudiciais. As caixas serão empilhadas e agrupadas por tipo e discriminação da área a que se destinam.

O assentamento será realizado com cuidado, apoiando-se a peça sobre a argamassa e batendo-se levemente com o cabo da colher, de modo a obter a superfície acabada uniforme, sem desníveis entre os ladrilhos. O alinhamento das juntas deverá ser rigoroso e continuamente controlado, de forma que a espessura não ultrapasse 1,5 mm.

Quarenta e oito horas após o assentamento, deverá ser realizado o rejuntamento com nata de cimento comum ou cimento branco e alvaiade, de conformidade com as especificações de projeto.

7.9. Instalações Hidrossanitárias

A inspeção para recebimento de materiais e equipamentos será realizada no canteiro de serviço ou local de entrega, através de processo visual. Quando necessário e justificável, o Contratante poderá enviar um inspetor devidamente qualificado, para testemunhar os métodos de ensaio requeridos pelas Normas Brasileiras. Neste caso, o fornecedor ou fabricante deverá ser avisado com antecedência da data em que a inspeção será feita.



ESTADO DO MARANHÃO
PREFEITURA MUNICIPAL DE PEDRO DO ROSÁRIO
SECRETARIA MUNICIPAL DE ADMINISTRAÇÃO, INFRAESTRUTURA E FINANÇAS

Os tubos de PVC, aço, cobre e ferro fundido deverão ser estocados em prateleiras ou leitos, separados por diâmetro e tipos característicos, sustentados por tantos apoios quantos forem necessários para evitar deformações causadas pelo peso próprio. As pilhas com tubos com bolsas ou flanges deverão ser formadas de modo a alternar em cada camada a orientação das extremidades.

Deverão ser tomados cuidados especiais quando os materiais forem empilhados, de modo a verificar se o material localizado em camadas inferiores suportará o peso nele apoiado.

Antes do início da montagem das tubulações, a Contratada deverá examinar cuidadosamente o projeto e verificar a existência de todas as passagens e aberturas nas estruturas. A montagem deverá ser executada com as dimensões indicadas no desenho e confirmadas no local da obra.

Para a instalação de tubulações embutidas em paredes de alvenaria, os tijolos deverão ser recortados cuidadosamente com talhadeira, conforme marcação prévia dos limites de corte. No caso de blocos de concreto, deverão ser utilizadas serras elétricas portáteis, apropriadas para essa finalidade.

As tubulações embutidas em paredes de alvenaria serão fixadas pelo enchimento do vazio restante nos rasgos com argamassa de cimento e areia. As passagens previstas para as tubulações, através de elementos estruturais, deverão ser executadas antes da concretagem, conforme indicação no projeto.

Todos os tubos enterrados serão assentados de acordo com o alinhamento, elevação e com a mínima cobertura possível, conforme indicado no projeto. As tubulações enterradas poderão ser assentadas sem embasamento, desde que as condições de resistência e qualidade do terreno o permitam. As tubulações de PVC deverão ser envolvidas por camada de areia grossa, com espessura mínima de 10 cm, conforme os detalhes do projeto.

7.10. Instalações Elétricas

A inspeção para recebimento de materiais e equipamentos será realizada no local da obra por processo visual, podendo, entretanto, ser feita na fábrica ou em laboratório, por meio de ensaios, a critério do Contratante. Neste caso, o fornecedor deverá avisar com antecedência a data em que a inspeção poderá ser realizada.

Os serviços relacionados com a entrada de energia serão entregues completos, com a ligação definitiva à rede pública, em perfeito funcionamento e com a aprovação da concessionária de energia elétrica local.

A execução da instalação de entrada de energia deverá obedecer aos padrões de concessionária de energia elétrica local. A Contratada terá a responsabilidade de manter com a concessionária os entendimentos necessários à aprovação da instalação e à ligação da energia elétrica.



ESTADO DO MARANHÃO
PREFEITURA MUNICIPAL DE PEDRO DO ROSÁRIO
SECRETARIA MUNICIPAL DE ADMINISTRAÇÃO, INFRAESTRUTURA E FINANÇAS

As emendas dos condutores serão efetuadas por conectores apropriados; as ligações às chaves serão feitas com a utilização de terminais de pressão ou compressão.

Os eletrodutos deverão ser cortados perpendicularmente ao seu eixo longitudinal, conforme disposição da NBR 5410.

As curvas nos tubos metálicos flexíveis não deverão causar deformações ou redução do diâmetro interno, nem produzir aberturas entre as espiras metálicas de que são constituídos. O raio de qualquer curva em tubo metálico flexível não poderá ser inferior a 12 vezes o diâmetro interno do tubo.

A fixação dos tubos metálicos flexíveis não embutidos será feita por suportes ou braçadeiras com espaçamento não superior a 30 cm. Os tubos metálicos flexíveis serão fixados às caixas por meio de peças conectadas à caixa, através de buchas e arruelas, prendendo os tubos por pressão do parafuso. Não serão permitidas emendas em tubos flexíveis, formando trechos contínuos de caixa a caixa.

As caixas a serem embutidas nas lajes deverão ficar firmemente fixadas à formas. Somente poderão ser removidos os discos das caixas nos furos destinados a receber ligação de eletrodutos. As caixas embutidas nas paredes deverão facear o revestimento da alvenaria; serão niveladas e aprumadas de modo a não provocar excessiva profundidade depois do revestimento.

As caixas deverão ser fixadas de modo firme e permanente às paredes, presas a pontos dos condutos por meio de arruelas de fixação e buchas apropriadas, de modo a obter uma ligação perfeita e de boa condutibilidade entre todos os condutos e respectivas caixas; deverão também ser providas de tampas apropriadas, com espaço suficiente para que os condutores e suas emendas caibam folgadoamente dentro das caixas depois de colocadas as tampas.

As caixas com interruptores e tomadas deverão ser fechadas por espelhos, que completem a montagem desses dispositivos. As caixas de tomadas e interruptores de 100 x 50 mm (4"x2") serão montadas com o lado menor paralelo ao plano do piso.

As caixas com equipamentos, para instalação aparente, deverão seguir as indicações de projeto. As caixas de arandelas e de tomadas altas serão instaladas de acordo com as indicações do projeto, ou, se este for omissivo, em posição adequada, a critério da Fiscalização. As diferentes caixas de uma mesma sala serão perfeitamente alinhadas e dispostas de forma a apresentar uniformidade no seu conjunto.

Só poderão ser enfiados nos eletrodutos condutores isolados para 600V ou mais e que tenham proteção resistente à abrasão.

As emendas de condutores somente poderão ser feitas nas caixas, não sendo permitida a enfição de condutores emendados, conforme disposição da NBR 5410. O isolamento das emendas e derivações deverá ter, no mínimo, características equivalentes às dos condutores utilizados.



ESTADO DO MARANHÃO
PREFEITURA MUNICIPAL DE PEDRO DO ROSÁRIO
SECRETARIA MUNICIPAL DE ADMINISTRAÇÃO, INFRAESTRUTURA E FINANÇAS

Os quadros embutidos em paredes deverão facear o revestimento da alvenaria e ser nivelados e aprumados. Os diversos quadros de uma área deverão ser perfeitamente alinhados e dispostos de forma a apresentar conjunto ordenado.

A fixação dos eletrodutos aos quadros será feita por meio de buchas e arruelas roscadas. Após a conclusão da montagem, da enfição e da instalação de todos os equipamentos, deverá ser feita medição do isolamento, cujo valor não deverá ser inferior ao da tabela 51 da NBR 5410.

A Fiscalização efetuará a inspeção de recebimento das instalações, conforme prescrição do capítulo 7 da NBR 5410. Serão examinados todos os materiais, aparelhos e equipamentos instalados, no que se refere às especificações e perfeito estado.

7.11. Instalação de Ar-condicionado (Climatização)

As instalações de ar-condicionado deverão ser executadas em conformidade com as normas técnicas vigentes, em especial a ABNT NBR 16401 (Instalações de ar-condicionado – Sistemas centrais e unitários), bem como demais legislações aplicáveis e recomendações dos fabricantes. O sistema de climatização será do tipo expansão direta, com utilização de equipamentos apropriados às condições de uso da edificação, devidamente dimensionados para atender às necessidades de conforto térmico, qualidade do ar e eficiência energética dos ambientes.

Todos os equipamentos deverão ser novos, de procedência idônea, com níveis de eficiência compatíveis com as exigências normativas e em perfeitas condições de funcionamento. As unidades internas deverão ser instaladas de forma a proporcionar adequada distribuição do ar climatizado, observando-se:

- Posicionamento que evite obstruções ao fluxo de ar;
- Facilidade de acesso para manutenção e limpeza;
- Fixação segura em estruturas compatíveis;
- Condições que minimizem ruídos e vibrações.

As unidades externas deverão ser instaladas em locais com ventilação adequada, garantindo:

- Livre circulação de ar;
- Afastamentos mínimos em relação a paredes e obstáculos;
- Acesso facilitado para manutenção;
- Fixação em bases ou suportes adequados, com uso de elementos antivibratórios quando necessário.

As tubulações deverão ser executadas em cobre ou material equivalente, devidamente dimensionadas, instaladas e isoladas termicamente, atendendo aos seguintes requisitos:



ESTADO DO MARANHÃO
PREFEITURA MUNICIPAL DE PEDRO DO ROSÁRIO
SECRETARIA MUNICIPAL DE ADMINISTRAÇÃO, INFRAESTRUTURA E FINANÇAS

- Isolamento térmico contínuo, resistente à umidade e intempéries;
- Proteção mecânica nas passagens por elementos construtivos;
- Fixação adequada, evitando esforços indevidos;
- Execução de trajetos que garantam o correto funcionamento do sistema.

O sistema de drenagem deverá ser executado com tubulação adequada, garantindo:

- escoamento eficiente por gravidade;
- Declividade mínima suficiente;
- Vedação contra vazamentos e infiltrações;
- Destinação correta do efluente, sem causar danos à edificação.

As instalações elétricas associadas ao sistema de climatização deverão atender às normas técnicas vigentes, contemplando:

- Alimentação individualizada dos equipamentos;
- Dispositivos de proteção contra sobrecarga e curto-circuito;
- Sistema de aterramento adequado;
- Condutores e eletrodutos dimensionados corretamente.

Após a instalação, deverão ser realizados os seguintes procedimentos:

- Testes de estanqueidade das tubulações;
- Execução de vácuo no sistema;
- Carga de fluido refrigerante conforme especificações do fabricante;
- Testes de funcionamento e desempenho dos equipamentos.

A instalação deverá assegurar condições adequadas de conforto térmico, baixo nível de ruído, durabilidade e eficiência energética. Todos os serviços deverão ser executados por mão de obra qualificada, seguindo rigorosamente as boas práticas de engenharia e as recomendações técnicas aplicáveis.

A entrega deverá ocorrer com o sistema em pleno funcionamento, devidamente testado e aprovado.

7.12. Esquadrias, peitoris e ferragens

Todos os materiais utilizados nas esquadrias deverão respeitar as indicações e detalhes do projeto, isentos de falhas de laminação e defeitos de fabricação. Os perfis, barras, chapas e folhas de ferro, alumínio ou madeira utilizados na fabricação das esquadrias serão isentos de empenamentos, defeitos de superfície e diferenças de espessura. As dimensões deverão atender às exigências de resistência pertinentes ao uso, bem como aos requisitos estéticos indicados no projeto.



ESTADO DO MARANHÃO
PREFEITURA MUNICIPAL DE PEDRO DO ROSÁRIO
SECRETARIA MUNICIPAL DE ADMINISTRAÇÃO, INFRAESTRUTURA E FINANÇAS

A madeira utilizada na execução de esquadrias deverá ser seca, isenta de nós, cavidades, carunchos, fendas e de todo e qualquer defeito que possa comprometer a sua durabilidade, resistência mecânica e aspecto. Serão recusados todos os elementos empenados, torcidos, rachados, lascados, portadores de quaisquer outras imperfeições ou confeccionadas com madeiras de tipos diferentes.

As ferragens a serem instaladas nas esquadrias deverão obedecer às indicações e especificações do projeto quanto ao tipo, função e acabamento. As ferragens serão fornecidas juntamente com os acessórios, incluindo os parafusos de fixação nas esquadrias.

Os vidros serão de procedência conhecida e idônea, de características adequadas ao fim a que se destinam, sem empenamentos, claros, sem manchas, bolhas e de espessura uniforme. Os vidros deverão obedecer aos requisitos da NBR 11706.

7.13. Sistema de Proteção e Combate a Incêndio

A sinalização de emergência e de equipamentos de combate a incêndio será executada em conformidade com o projeto e normas técnicas vigentes, especialmente a ABNT NBR 13434 (Sinalização de Segurança contra Incêndio e Pânico), bem como às exigências do Corpo de Bombeiros competente.

As placas de sinalização deverão ser confeccionadas em material rígido, como PVC, acrílico ou equivalente, com propriedade fotoluminescente, de modo a garantir sua visibilidade na ausência de iluminação. Deverão apresentar fundo na cor verde com pictogramas em branco para indicação de rotas de fuga e saídas de emergência, e fundo vermelho com pictogramas em branco para identificação de equipamentos de combate a incêndio, podendo ainda conter borda amarela quando necessário para melhor destaque dos equipamentos.

A instalação das placas deverá ser realizada em paredes e/ou tetos, em locais estratégicos e de fácil visualização, ao longo das rotas de fuga e nos pontos de interesse da edificação, sempre livre de obstruções. A altura de fixação deverá atender às prescrições normativas, garantindo a visibilidade mesmo em condições adversas, como a presença de fumaça.

A sinalização contemplará a orientação e salvamento dos ocupantes, por meio da indicação do sentido das rotas de fuga com setas direcionais, identificação das saídas de emergência posicionadas acima das portas e indicação das escadas de emergência, incluindo o sentido de deslocamento, seja de subida ou descida. Também deverá abranger a sinalização de equipamentos, com a identificação clara da localização dos extintores de incêndio e demais dispositivos de combate a incêndio, inclusive nos casos em que estes não estejam diretamente visíveis, mediante o uso de sinalização complementar.

As dimensões das placas deverão ser compatíveis com a distância de visualização, conforme critérios estabelecidos em projeto, assegurando perfeita legibilidade. Toda a sinalização deverá ser instalada antes da entrega da obra, sendo obrigatória a verificação quanto ao correto posicionamento, fixação e visibilidade.



ESTADO DO MARANHÃO
PREFEITURA MUNICIPAL DE PEDRO DO ROSÁRIO
SECRETARIA MUNICIPAL DE ADMINISTRAÇÃO, INFRAESTRUTURA E FINANÇAS

7.14. Pintura

Todos os materiais deverão ser recebidos em seus recipientes originais, contendo as indicações do fabricante, identificação da tinta, numeração da fórmula e com seus rótulos intactos. A área para o armazenamento será ventilada e vedada para garantir um bom desempenho dos materiais, bem como prevenir incêndios ou explosões provocadas por armazenagem inadequada. Esta área será mantida limpa, sem resíduos sólidos, que serão removidos ao término de cada dia de trabalho.

De acordo com a classificação das superfícies, estas serão convenientemente preparadas para o tipo de pintura a que serão submetidas.

Após todo o preparo prévio da superfície, deverão ser removidas todas as manchas de óleo, graxa, mofo e outras com detergente apropriado (amônia e água a 5%). Em seguida, a superfície será levemente lixada e limpa, aplicados e uma demão de impermeabilizante, a rolo ou pincel, diluído conforme indicação do fabricante. Após 24 horas, será aplicada, com uma espátula ou desempenadeira de aço, a massa corrida plástica, em camadas finas e em número suficiente para o perfeito nivelamento da superfície. O intervalo mínimo a ser observado entre as camadas será de 3 horas.

Decorridas 24 horas, a superfície será lixada levemente e limpa, aplicando-se outra demão de impermeabilizante. Após 12 horas, serão aplicadas as demãos necessárias da tinta de acabamento, a rolo, na diluição indicada pelo fabricante.

7.15. Louças e metais sanitários

As louças e metais sanitários devem seguir os requisitos mínimos de acordo com suas normas técnicas e devem seguir as recomendações de projeto de instalações.

7.16. Serviços complementares

Os materiais e equipamentos a serem utilizados na limpeza de obras atenderão às recomendações das Práticas de Construção. Os materiais serão cuidadosamente armazenados em local seco e adequado.

Deverão ser devidamente removidos da obra todos os materiais e equipamentos, assim como as peças remanescentes e sobras utilizáveis de materiais, ferramentas e acessórios;

Deverá ser realizada a remoção de todo o entulho da obra, deixando-a completamente desimpedida de todos os resíduos de construção, bem como cuidadosamente varridos os seus acessos;

A limpeza dos elementos deverá ser realizada de modo a não danificar outras partes ou componentes da edificação, utilizando-se produtos que não prejudiquem as superfícies a serem limpas;

Deverá ter particular cuidado deverá ser aplicado na remoção de quaisquer detritos ou salpicos de argamassa endurecida das superfícies;



ESTADO DO MARANHÃO
PREFEITURA MUNICIPAL DE PEDRO DO ROSÁRIO
SECRETARIA MUNICIPAL DE ADMINISTRAÇÃO, INFRAESTRUTURA E FINANÇAS

Deverão ser cuidadosamente removidas todas as manchas e salpicos de tinta de todas as partes e componentes da edificação, dando-se especial atenção à limpeza dos vidros, ferragens, esquadrias, luminárias e peças e metais sanitários;

Para assegurar a entrega da edificação em perfeito estado, a Contratada deverá executar todos os arremates que julgar necessários, bem como os determinados pela Fiscalização.



Abrahão Lima Castro
Engenheiro Civil | CREA MA 111864919-2
Matrícula Mun. 245-1

PREFEITURA DE
**PEDRO DO
ROSÁRIO**
Para fazer muito mais.



ESTADO DO MARANHÃO
PREFEITURA MUNICIPAL DE PEDRO DO ROSÁRIO
SECRETARIA MUNICIPAL DE ADMINISTRAÇÃO, FINANÇAS E INFRAESTRUTURA

ESTUDO TÉCNICO PRELIMINAR (ETP) – CONSTRUÇÃO DO JARDIM DE INFÂNCIA
CHAPÉUZINHO VERMELHO NO MUNICÍPIO DE PEDRO DO ROSÁRIO – MA

1. IDENTIFICAÇÃO

Local: Pedro do Rosário - MA

Data: 08/04/2026

Responsável técnico: Abrahão Lima Castro

CREA: 111864919-2

Localidade: Município de Pedro do Rosário - MA

2. IDENTIFICAÇÃO DA DEMANDA

A presente demanda refere-se à construção do Jardim de Infância Chapeuzinho Vermelho, a ser implantado no município de Pedro do Rosário – MA. O empreendimento será executado integralmente do zero, com o objetivo de ampliar a oferta de vagas na educação infantil e proporcionar às crianças um ambiente adequado, seguro e estruturado para o desenvolvimento de suas atividades pedagógicas. A nova edificação visa atender às necessidades da comunidade local, garantindo melhores condições de ensino e aprendizagem para alunos e profissionais da educação.

3. JUSTIFICATIVA DA CONTRATAÇÃO

A presente intervenção justifica-se pela necessidade de substituição da edificação anteriormente existente no local, destinada ao funcionamento de um jardim de infância, a qual foi demolida em virtude de suas limitações físicas, funcionais e de capacidade de atendimento. A nova edificação permitirá a otimização dos espaços pedagógicos e administrativos, alinhando-se às diretrizes técnicas e educacionais atuais, além de promover maior eficiência no atendimento à comunidade local.

4. OBJETIVOS DA CONTRATAÇÃO

- **4.1. Geral:**
Executar, de modo geral, a edificação escolar de modo seguro, eficiente e funcional
- **4.2. Específicos:**
Executar todos os serviços conforme consta em planilha orçamentária anexa ao projeto básico.

5. DESCRIÇÃO DAS NECESSIDADES A SEREM ATENDIDAS

A obra atenderá aos seguintes requisitos:

- Administração local da obra por profissional habilitado;
- Serviços preliminares como limpeza de terreno, locação e placa de obra;
- Execução de movimentação de terra, infraestrutura e superestrutura da edificação de



ESTADO DO MARANHÃO
PREFEITURA MUNICIPAL DE PEDRO DO ROSÁRIO
SECRETARIA MUNICIPAL DE ADMINISTRAÇÃO, FINANÇAS E INFRAESTRUTURA

forma adequada e segura;

- Execução de atividades em alvenaria, instalações e serviços de acabamento de modo aceitável e com padrões de qualidade.

6. ESTIMATIVA DE CUSTOS

A estimativa de custo será realizada com base em composições detalhadas na planilha orçamentária anexada ao projeto básico, atualizados, considerando:

- Custos diretos: mão de obra, materiais e equipamentos;
- Custos indiretos: administração local e serviços correlatos;
- Encargos sociais;
- Demais custos especificados em planilhas.

7. ANÁLISE DE VIABILIDADE

Técnica:

A solução técnica adotada é compatível com as necessidades locais, baseada em materiais disponíveis na região e tecnologias consagradas.

Operacional:

A execução deverá realizada por empresa especializada em construção civil, com acompanhamento por engenheiro civil habilitado.

Econômica:

Utilização de materiais locais e mão de obra da região proporcionará redução de custos logísticos e sociais.

Ambiental:

Serão atendidas as exigências dos órgãos ambientais competentes, com cuidados específicos no descarte de resíduos de construção, manejo de jazidas, resíduos e drenagens, caso necessário.

8. RESULTADOS ESPERADOS

- Melhoria da qualidade de ensino;
- Segurança e conforto aos usuários da edificação;
- Incentivo ao aprendizado e ensino;
- Redução do índice de evasão escolar ou de alunos não matriculados (sem escola).

9. CONSIDERAÇÕES FINAIS



ESTADO DO MARANHÃO
PREFEITURA MUNICIPAL DE PEDRO DO ROSÁRIO
SECRETARIA MUNICIPAL DE ADMINISTRAÇÃO, FINANÇAS E INFRAESTRUTURA

Este Estudo Técnico Preliminar demonstra a viabilidade da contratação da obra de construção do Jardim de Infância Chapeuzinho Vermelho, sendo essencial para o atendimento à população local e ao desenvolvimento da educação das regiões atendidas. A contratação deverá seguir a legislação vigente (Lei nº 14.133/2021) e os princípios da economicidade, eficiência e sustentabilidade.

10. ANEXOS

- Projeto Arquitetônico;
- Projeto Estrutural;
- Projeto Hidrossanitário;
- Projeto Elétrico;
- Projeto SPCI;
- Orçamento base completo, conforme EAP detalhada;
- Cronograma físico-financeiro e curva ABC de serviços;
- Memorial descritivo e especificações técnicas.

Pedro do Rosário, 13 de abril de 2026

Abrahão Lima Castro
Engenheiro Civil | CREA MA 111864919-2
Prefeitura Municipal de Pedro do Rosário

Obra		Bancos		B.D.I.		Encargos Sociais		
Construção de Jardim de Infância Chapeuzinho Vermelho		SINAPI - 03/2026 - Maranhão		22,47%		Não Desonerado:		
Centro		SBC - 03/2026 - Maranhão				embutido nos preços		
		SICRO3 - 10/2025 - Maranhão				unitário dos insumos		
		ORSE - 02/2026 - Sergipe				de mão de obra, de		
						acordo com as bases.		
Planilha Orçamentária Resumida								
Item	Descrição					Quant.	Total	Peso (%)
1		ADMINISTRAÇÃO LOCAL				1	228.672,00	13,20 %
2		SERVIÇOS PRELIMINARES E MOBILIZAÇÃO				1	11.497,23	0,66 %
3		MOVIMENTAÇÃO DE TERRA				1	8.798,89	0,51 %
4		INFRAESTRUTURA (SAPATAS, VIGAS BALDRAME E ARRANQUES DE PILAR)				1	98.055,30	5,66 %
5		SUPERESTRUTURA (PILARES, VIGAS DE COBERTURA E LAJES)				1	335.550,02	19,37 %
6		DIVISÓRIAS, PAREDE E PAINÉIS				1	170.854,37	9,86 %
7		REVESTIMENTO DE TETO E PAREDES				1	224.010,86	12,93 %
8		COBERTURA				1	115.720,82	6,68 %
9		PISO E PAVIMENTAÇÃO				1	73.396,49	4,24 %
10		INSTALAÇÕES ELÉTRICAS				1	57.407,75	3,31 %
11		INSTALAÇÕES HIDRÁULICAS				1	10.972,38	0,63 %
12		INSTALAÇÕES SANITÁRIAS				1	42.233,96	2,44 %
13		INSTALAÇÕES DE AR CONDICIONADO				1	112.033,65	6,47 %
14		PROTEÇÃO E COMBATE A INCÊNDIO E PÂNICO				1	2.473,10	0,14 %
15		ESQUADRIAS, PEITORIS E FERRAGENS				1	108.221,72	6,25 %
16		PINTURA				1	102.687,67	5,93 %
17		LOUÇAS E METAIS SANITÁRIOS				1	22.811,92	1,32 %
18		SERVIÇOS COMPLEMENTARES				1	6.562,46	0,38 %
				Total sem BDI			1.414.360,21	
				Total do BDI			317.600,38	
				Total Geral			1.731.960,59	
Setor de Engenharia - Prefeitura de Pedro do Rosário								
Supervisor/Coordenador								

Obra
Construção de Jardim de Infância Chapeuzinho Vermelho - Centro

Bancos
SINAPI - 03/2026 -
Maranhão
SBC - 03/2026 - Maranhão
SICRO3 - 10/2025 -
Maranhão
ORSE - 02/2026 - Sergipe

B.D.I.
22,47%

Encargos Sociais
Não Desonerado: embutido nos
preços unitário dos insumos de
mão de obra, de acordo com as
bases.

Orçamento Sintético									
Item	Código	Banco	Descrição	Und	Quant.	Valor Unit	Valor Unit com BDI	Total	Peso (%)
1			ADMINISTRAÇÃO LOCAL		1		228.672,00	228.672,00	13,20 %
1.1	00002706	SINAPI	ENGENHEIRO CIVIL DE OBRA JUNIOR (HORISTA)	H	960	134,09	164,22	157.651,20	9,10 %
1.2	00004083	SINAPI	ENCARREGADO GERAL DE OBRAS (HORISTA)	H	1920	30,21	36,99	71.020,80	4,10 %
2			SERVIÇOS PRELIMINARES E MOBILIZAÇÃO		1		11.497,23	11.497,23	0,66 %
2.1	103689	SINAPI	FORNECIMENTO E INSTALAÇÃO DE PLACA DE OBRA COM CHAPA GALVANIZADA E ESTRUTURA DE MADEIRA. AF_03/2022_PS	m²	3	499,34	611,54	1.834,62	0,11 %
2.2	98524	SINAPI	LIMPEZA MANUAL DE VEGETAÇÃO EM TERRENO COM ENXADA. AF_03/2024	m²	423,2	4,74	5,80	2.454,56	0,14 %
2.3	99059	SINAPI	LOCAÇÃO CONVENCIONAL DE OBRA, UTILIZANDO GABARITO DE TÁBUAS CORRIDAS PONTALETADAS A CADA 2,00M - 2 UTILIZAÇÕES. AF_03/2024	M	85,8	68,60	84,01	7.208,05	0,42 %
3			MOVIMENTAÇÃO DE TERRA		1		8.798,89	8.798,89	0,51 %
3.1	96523	SINAPI	ESCAVAÇÃO MANUAL PARA BLOCO DE COROAMENTO OU SAPATA (INCLUINDO ESCAVAÇÃO PARA COLOCAÇÃO DE FÓRMAS). AF_01/2024	m³	59,78	96,52	118,20	7.065,99	0,41 %
3.2	96527	SINAPI	ESCAVAÇÃO MANUAL PARA VIGA BALDRAME OU SAPATA CORRIDA (INCLUINDO ESCAVAÇÃO PARA COLOCAÇÃO DE FÓRMAS). AF_01/2024	m³	6,3	106,24	130,11	819,69	0,05 %
3.3	104737	SINAPI	REATERRO (SAPATAS) MANUAL DE VALAS, COM PLACA VIBRATÓRIA. AF_08/2023	m³	29,89	22,57	27,64	826,15	0,05 %
3.4	104737	SINAPI	REATERRO (VIGAS BALDRAME) MANUAL DE VALAS, COM PLACA VIBRATÓRIA. AF_08/2023	m³	3,15	22,57	27,64	87,06	0,01 %
4			INFRAESTRUTURA (SAPATAS, VIGAS BALDRAME E ARRANQUES DE PILAR)		1		98.055,30	98.055,30	5,66 %
4.1			SAPATAS E ARRANQUES DE PILARES		1		38.381,21	38.381,21	2,22 %
4.1.1	96619	SINAPI	LASTRO DE CONCRETO MAGRO, APLICADO EM BLOCOS DE COROAMENTO OU SAPATAS, ESPESSURA DE 5 CM. AF_01/2024	m²	39,86	45,89	56,20	2.240,13	0,13 %
4.1.2	104917	SINAPI	ARMAÇÃO DE SAPATA ISOLADA, VIGA BALDRAME E SAPATA CORRIDA UTILIZANDO AÇO CA-50 DE 6,3 MM - MONTAGEM. AF_01/2024	KG	110,3	14,59	17,86	1.969,95	0,11 %
4.1.3	104918	SINAPI	SAPATA E ARRANQUE - ARMAÇÃO DE SAPATA ISOLADA, VIGA BALDRAME E SAPATA CORRIDA UTILIZANDO AÇO CA-50 DE 8 MM - MONTAGEM. AF_01/2024	KG	287,1	13,39	16,39	4.705,56	0,27 %
4.1.4	104920	SINAPI	ARMAÇÃO DE BLOCO, SAPATA ISOLADA, VIGA BALDRAME E SAPATA CORRIDA UTILIZANDO AÇO CA-50 DE 12,5 MM - MONTAGEM. AF_01/2024	KG	399,7	10,03	12,28	4.908,31	0,28 %
4.1.5	96533	SINAPI	FABRICAÇÃO, MONTAGEM E DESMONTAGEM DE FÔRMA PARA VIGA BALDRAME, EM MADEIRA SERRADA, E=25 MM, 2 UTILIZAÇÕES. AF_01/2024	m²	79,5	111,96	137,11	10.900,24	0,63 %
4.1.6	96558	SINAPI	CONCRETAGEM DE SAPATA, FCK 30 MPA, COM USO DE BOMBA - LANÇAMENTO, ADENSAMENTO E ACABAMENTO. AF_01/2024	m³	11,74	949,86	1.163,29	13.657,02	0,79 %
4.2			VIGAS BRALDRAME		1		59.674,09	59.674,09	3,45 %
4.2.1	104916	SINAPI	ARMAÇÃO DE SAPATA ISOLADA, VIGA BALDRAME E SAPATA CORRIDA UTILIZANDO AÇO CA-60 DE 5 MM - MONTAGEM. AF_01/2024	KG	175,2	15,93	19,50	3.416,40	0,20 %
4.2.2	104919	SINAPI	ARMAÇÃO DE SAPATA ISOLADA, VIGA BALDRAME E SAPATA CORRIDA UTILIZANDO AÇO CA-50 DE 10 MM - MONTAGEM. AF_01/2024	KG	675,1	11,87	14,53	9.809,20	0,57 %
4.2.3	96533	SINAPI	FABRICAÇÃO, MONTAGEM E DESMONTAGEM DE FÔRMA PARA VIGA BALDRAME, EM MADEIRA SERRADA, E=25 MM, 2 UTILIZAÇÕES. AF_01/2024	m²	197,7	111,96	137,11	27.106,64	1,57 %
4.2.4	96557	SINAPI	CONCRETAGEM DE BLOCO DE COROAMENTO OU VIGA BALDRAME, FCK 30 MPA, COM USO DE BOMBA - LANÇAMENTO, ADENSAMENTO E ACABAMENTO. AF_01/2024	m³	12,44	912,45	1.117,47	13.901,32	0,80 %
4.2.5	98557	SINAPI	IMPERMEABILIZAÇÃO DE SUPERFÍCIE COM EMULSÃO ASFÁLTICA, 2 DEMÃOS. AF_09/2023	m²	99,68	44,57	54,58	5.440,53	0,31 %
5			SUPERESTRUTURA (PILARES, VIGAS DE COBERTURA E LAJES)		1		335.550,02	335.550,02	19,37 %
5.1			PILARES		1		72.828,10	72.828,10	4,20 %
5.1.1	92760	SINAPI	ARMAÇÃO DE PILAR OU VIGA DE ESTRUTURA CONVENCIONAL DE CONCRETO ARMADO UTILIZANDO AÇO CA-50 DE 6,3 MM - MONTAGEM. AF_06/2022	KG	589	12,36	15,13	8.911,57	0,51 %
5.1.2	92763	SINAPI	ARMAÇÃO DE PILAR OU VIGA DE ESTRUTURA CONVENCIONAL DE CONCRETO ARMADO UTILIZANDO AÇO CA-50 DE 12,5 MM - MONTAGEM. AF_06/2022	KG	2022,4	8,51	10,42	21.073,40	1,22 %
5.1.3	92427	SINAPI	MONTAGEM E DESMONTAGEM DE FÔRMA DE PILARES RETANGULARES E ESTRUTURAS SIMILARES, PÉ-DIREITO SIMPLES, EM CHAPA DE MADEIRA COMPENSADA RESINADA, 8 UTILIZAÇÕES. AF_09/2020	m²	353,75	64,51	79,00	27.946,25	1,61 %
5.1.4	94972	SINAPI	CONCRETO FCK = 30MPA, TRAÇO 1:2,1:2,5 (EM MASSA SECA DE CIMENTO/ AREIA MÉDIA/ BRITA 1) - PREPARO MECÂNICO COM BETONEIRA 600 L. AF_05/2021	m³	18,88	644,27	789,03	14.896,88	0,86 %
5.2			VIGAS		1		126.911,96	126.911,96	7,33 %
5.2.1	92762	SINAPI	ARMAÇÃO DE PILAR OU VIGA DE ESTRUTURA CONVENCIONAL DE CONCRETO ARMADO UTILIZANDO AÇO CA-50 DE 10,0 MM - MONTAGEM. AF_06/2022	KG	1294,3	10,17	12,45	16.114,03	0,93 %
5.2.2	92759	SINAPI	ARMAÇÃO DE PILAR OU VIGA DE ESTRUTURA CONVENCIONAL DE CONCRETO ARMADO UTILIZANDO AÇO CA-60 DE 5,0 MM - MONTAGEM. AF_06/2022	KG	458,6	13,30	16,28	7.466,00	0,43 %
5.2.3	92760	SINAPI	ARMAÇÃO DE PILAR OU VIGA DE ESTRUTURA CONVENCIONAL DE CONCRETO ARMADO UTILIZANDO AÇO CA-50 DE 6,3 MM - MONTAGEM. AF_06/2022	KG	0,4	12,36	15,13	6,05	0,00 %
5.2.4	92761	SINAPI	ARMAÇÃO DE PILAR OU VIGA DE ESTRUTURA CONVENCIONAL DE CONCRETO ARMADO UTILIZANDO AÇO CA-50 DE 8,0 MM - MONTAGEM. AF_06/2022	KG	140,3	11,48	14,05	1.971,21	0,11 %

PREFEITURA MUNICIPAL DE PEDRO DO ROSARIO
CNPJ: 01.614.946/0001-00

Obra
Construção de Jardim de Infância Chapeuzinho Vermelho - Centro

Bancos
SINAPI - 03/2026 -
Maranhão
SBC - 03/2026 - Maranhão
SICRO3 - 10/2025 -
Maranhão
ORSE - 02/2026 - Sergipe

B.D.I.
22,47%

Encargos Sociais
Não Desonerado: embutido nos
preços unitário dos insumos de
mão de obra, de acordo com as
bases.

5.2.5	92763	SINAPI	ARMAÇÃO DE PILAR OU VIGA DE ESTRUTURA CONVENCIONAL DE CONCRETO ARMADO UTILIZANDO AÇO CA-50 DE 12,5 MM - MONTAGEM. AF_06/2022	KG	718,6	8,51	10,42	7.487,81	0,43 %
5.2.6	92764	SINAPI	ARMAÇÃO DE PILAR OU VIGA DE ESTRUTURA CONVENCIONAL DE CONCRETO ARMADO UTILIZANDO AÇO CA-50 DE 16,0 MM - MONTAGEM. AF_06/2022	KG	232,6	8,19	10,03	2.332,97	0,13 %
5.2.7	103682	SINAPI	CONCRETAGEM DE VIGAS E LAJES, FCK=25 MPA, PARA QUALQUER TIPO DE LAJE COM BALDES EM EDIFICAÇÃO TÉRREA - LANÇAMENTO, ADENSAMENTO E ACABAMENTO. AF_02/2022	m³	34,48	1.144,03	1.401,09	48.309,58	2,79 %
5.2.8	96536	SINAPI	FABRICAÇÃO, MONTAGEM E DESMONTAGEM DE FÔRMA PARA VIGA BALDRAME, EM MADEIRA SERRADA, E=25 MM, 4 UTILIZAÇÕES. AF_01/2024	m²	460,47	76,65	93,87	43.224,31	2,50 %
5.3			LAJES		1		135.809,96	135.809,96	7,84 %
5.3.1			LAJES PRÉ-MOLDADAS		1		124.819,28	124.819,28	7,21 %
5.3.1.1	101952	SINAPI	LAJE PRÉ-MOLDADA UNIDIRECIONAL, BIAPOIADA, PARA PISO, ENCHIMENTO EM EPS, VIGOTA TRELIÇADA, ALTURA TOTAL DA LAJE "LT" = 16 CM (ENCHIMENTO+CAPA) = (12+4). AF_08/2025	m²	319,98	226,53	277,43	88.772,05	5,13 %
5.3.1.2	92770	SINAPI	ARMAÇÃO DE LAJE DE ESTRUTURA CONVENCIONAL DE CONCRETO ARMADO UTILIZANDO AÇO CA-50 DE 8,0 MM - MONTAGEM. AF_06/2022	KG	704,8	10,98	13,44	9.472,51	0,55 %
5.3.1.3	92771	SINAPI	ARMAÇÃO DE LAJE DE ESTRUTURA CONVENCIONAL DE CONCRETO ARMADO UTILIZANDO AÇO CA-50 DE 10,0 MM - MONTAGEM. AF_06/2022	KG	46,3	9,71	11,89	550,50	0,03 %
5.3.1.4	00021141	SINAPI	TELA DE AÇO SOLDADA NERVURADA, CA-60, Q-92, (1,48 KG/M2), DIAMETRO DO FIO = 4,2 MM, LARGURA = 2,45 X 60 M DE COMPRIMENTO, ESPACAMENTO DA MALHA = 15 X 15 CM	m²	300	11,11	13,60	4.080,00	0,24 %
5.3.1.5	92267	SINAPI	FABRICAÇÃO DE FÔRMA PARA LAJES, EM CHAPA DE MADEIRA COMPENSADA RESINADA, E = 17 MM. AF_09/2020	m²	319,98	56,00	68,58	21.944,22	1,27 %
5.3.2			LAJES MACIÇAS		1		10.990,68	10.990,68	0,63 %
5.3.2.1	92770	SINAPI	ARMAÇÃO DE LAJE DE ESTRUTURA CONVENCIONAL DE CONCRETO ARMADO UTILIZANDO AÇO CA-50 DE 8,0 MM - MONTAGEM. AF_06/2022	KG	506,1	10,98	13,44	6.801,98	0,39 %
5.3.2.2	92267	SINAPI	FABRICAÇÃO DE FÔRMA PARA LAJES, EM CHAPA DE MADEIRA COMPENSADA RESINADA, E = 17 MM. AF_09/2020	m²	22,42	56,00	68,58	1.537,56	0,09 %
5.3.2.3	94972	SINAPI	CONCRETO FCK = 30MPA, TRAÇO 1:2,1:2,5 (EM MASSA SECA DE CIMENTO/ AREIA MÉDIA/ BRITA 1) - PREPARO MECÂNICO COM BETONEIRA 600 L. AF_05/2021	m³	3,36	644,27	789,03	2.651,14	0,15 %
6			DIVISÓRIAS, PAREDE E PAINÉIS		1		170.854,37	170.854,37	9,86 %
6.1	103364	SINAPI	ALVENARIA DE VEDAÇÃO DE BLOCOS CERÂMICOS FURADOS NA HORIZONTAL DE 9X19X39 CM (ESPESSURA 9 CM) E ARGAMASSA DE ASSENTAMENTO COM PREPARO EM BETONEIRA. AF_12/2021	m²	1818,95	54,29	66,48	120.923,79	6,98 %
6.2	105021	SINAPI	VERGA PRÉ-MOLDADA COM ATÉ 1,5 M DE VÃO, ESPESSURA DE *15* CM. AF_03/2024	M	89,67	26,88	32,91	2.951,03	0,17 %
6.3	93194	SINAPI	CONTRAVERGA PRÉ-MOLDADA, ESPESSURA DE *20* CM. AF_03/2024	M	66,88	30,64	37,52	2.509,33	0,14 %
6.4	101161	SINAPI	ALVENARIA DE VEDAÇÃO COM ELEMENTO VAZADO DE CONCRETO (COBOGÔ) DE 7X50X50CM E ARGAMASSA DE ASSENTAMENTO COM PREPARO EM BETONEIRA. AF_05/2020	m²	26,74	249,89	306,04	8.183,50	0,47 %
6.5	102253	SINAPI	DIVISORIA SANITÁRIA, EM GRANITO CINZA POLIDO, ESP = 3CM, ASSENTADO COM ARGAMASSA COLANTE AC III-E. AF_10/2025	m²	31,31	946,32	1.158,95	36.286,72	2,10 %
7			REVESTIMENTO DE TETO E PAREDES		1		224.010,86	224.010,86	12,93 %
7.1	87904	SINAPI	CHAPISCO APLICADO EM ALVENARIA (COM PRESENÇA DE VÃOS) E ESTRUTURAS DE CONCRETO DE FACHADA, COM COLHER DE PEDREIRO. ARGAMASSA TRAÇO 1:3 COM PREPARO MANUAL. AF_10/2022	m²	3637,9	9,13	11,18	40.671,72	2,35 %
7.2	87553	SINAPI	EMBOÇO, EM ARGAMASSA TRAÇO 1:2:8, PREPARO MECÂNICO, APLICADO MANUALMENTE EM PAREDES INTERNAS DE AMBIENTES COM ÁREA MAIOR QUE 10M², E = 10MM, COM TALISCAS. AF_03/2024	m²	781,28	24,77	30,33	23.696,22	1,37 %
7.3	104952	SINAPI	REBOCO - MASSA ÚNICA, EM ARGAMASSA TRAÇO 1:2:8, PREPARO MANUAL, APLICADA MANUALMENTE EM PAREDES INTERNAS DE AMBIENTES COM ÁREA MAIOR QUE 10M², E = 17,5MM, COM TALISCAS. AF_03/2024	m²	1865	40,98	50,18	93.585,70	5,40 %
7.4	87265	SINAPI	REVESTIMENTO CERÂMICO PARA PAREDES INTERNAS COM PLACAS TIPO ESMALTADA DE DIMENSÕES 20X20 CM APLICADAS NA ALTURA INTEIRA DAS PAREDES. AF_02/2023_PE	m²	781,28	69,04	84,55	66.057,22	3,81 %
8			COBERTURA		1		115.720,82	115.720,82	6,68 %
8.1	92620	SINAPI	FABRICAÇÃO E INSTALAÇÃO DE TESOURA INTEIRA EM AÇO, VÃO DE 12 M, PARA TELHA ONDULADA DE FIBROCIMENTO, METÁLICA, PLÁSTICA OU TERMOACÚSTICA, INCLUSO IÇAMENTO, EXCLUSIVE PINTURA. AF_10/2025	UN	7	2.091,71	2.561,71	17.931,97	1,04 %
8.2	94213	SINAPI	TELHAMENTO COM TELHA DE AÇO/ALUMÍNIO E = 0,5 MM, COM ATÉ 2 ÁGUAS, INCLUSO IÇAMENTO. AF_07/2019	m²	345,73	77,63	95,07	32.868,55	1,90 %
8.3	96116	SINAPI	FORRO EM RÉGUAS DE PVC, FRISADO, PARA AMBIENTES COMERCIAIS, INCLUSIVE ESTRUTURA BIDIRECIONAL DE FIXAÇÃO. AF_08/2023_PS	m²	704,97	67,37	82,50	58.160,02	3,36 %
8.4	94227	SINAPI	CALHA EM CHAPA DE AÇO GALVANIZADO NÚMERO 24, DESENVOLVIMENTO DE 33 CM, INCLUSO TRANSPORTE VERTICAL. AF_07/2019	M	85	54,17	66,34	5.638,90	0,33 %
8.5	89576	SINAPI	TUBO PVC, SÉRIE R, ÁGUA PLUVIAL, DN 75 MM, FORNECIDO E INSTALADO EM CONDUTORES VERTICAIS DE ÁGUAS PLUVIAIS. AF_06/2022	M	38	24,10	29,51	1.121,38	0,06 %
9			PISO E PAVIMENTAÇÃO		1		73.396,49	73.396,49	4,24 %
9.1	87298	SINAPI	CONTRAPISO - ARGAMASSA TRAÇO 1:3 (EM VOLUME DE CIMENTO E AREIA MÉDIA ÚMIDA) PARA CONTRAPISO, PREPARO MECÂNICO COM BETONEIRA 400 L. AF_08/2019	m³	14,49	883,54	1.082,07	15.679,19	0,91 %

PREFEITURA MUNICIPAL DE PEDRO DO ROSARIO
CNPJ: 01.614.946/0001-00

Obra
Construção de Jardim de Infância Chapeuzinho Vermelho - Centro

Bancos
SINAPI - 03/2026 -
Maranhão
SBC - 03/2026 - Maranhão
SICRO3 - 10/2025 -
Maranhão
ORSE - 02/2026 - Sergipe

B.D.I.
22,47%

Encargos Sociais
Não Desonerado: embutido nos
preços unitário dos insumos de
mão de obra, de acordo com as
bases.

9.2	87251	SINAPI	REVESTIMENTO CERÂMICO PARA PISO COM PLACAS TIPO ESMALTADA DE DIMENSÕES 45X45 CM APLICADA EM AMBIENTES DE ÁREA MAIOR QUE 10 M2. AF_02/2023_PE	m²	704,97	64,26	78,69	55.474,08	3,20 %
9.3	95000	SINAPI	EXECUÇÃO DE PASSEIO (CALÇADA) COM CONCRETO MOLDADO IN LOCO, FEITO EM OBRA, ACABAMENTO ESTAMPADO, ESPESSURA 6 CM, NÃO ARMADO. AF_08/2022	m²	26,5	69,12	84,65	2.243,22	0,13 %
10			INSTALAÇÕES ELÉTRICAS		1		57.407,75	57.407,75	3,31 %
10.1	00039188	SINAPI	BUCHA DE REDUÇÃO EM ALUMINIO, COM ROSCA, DE 1 1/4" X 1", PARA ELETRODUTO	UN	1	23,39	28,64	28,64	0,00 %
10.2	91940	SINAPI	CAIXA RETANGULAR 4" X 2" MÉDIA (1,30 M DO PISO), PVC, INSTALADA EM PAREDE - FORNECIMENTO E INSTALAÇÃO. AF_03/2023	UN	89	18,64	22,82	2.030,98	0,12 %
10.3	92871	SINAPI	CAIXA RETANGULAR 4" X 4" MÉDIA (1,30 M DO PISO), METÁLICA, INSTALADA EM PAREDE - FORNECIMENTO E INSTALAÇÃO. AF_03/2023	UN	2	19,54	23,93	47,86	0,00 %
10.4	91936	SINAPI	CAIXA OCTOGONAL 4" X 4", PVC, INSTALADA EM LAJE - FORNECIMENTO E INSTALAÇÃO. AF_03/2023	UN	82	18,56	22,73	1.863,86	0,11 %
10.5	104624	SINAPI	CAIXA ELÉTRICA 4"X2" AUTOTRAVANTE PARA FURO CIRCULAR BAIXA (0,30 M DO PISO), PVC, INSTALADA EM PAREDE - FORNECIMENTO E INSTALAÇÃO. AF_03/2023	UN	7	7,04	8,62	60,34	0,00 %
10.6	91908	SINAPI	CURVA 90 GRAUS PARA ELETRODUTO, PVC, ROSCÁVEL, DN 40 MM (1 1/4"), PARA CIRCUITOS TERMINAIS, INSTALADA EM LAJE - FORNECIMENTO E INSTALAÇÃO. AF_03/2023	UN	1	17,61	21,56	21,56	0,00 %
10.7	91881	SINAPI	LUVA PARA ELETRODUTO, PVC, ROSCÁVEL, DN 40 MM (1 1/4"), PARA CIRCUITOS TERMINAIS, INSTALADA EM LAJE - FORNECIMENTO E INSTALAÇÃO. AF_03/2023	UN	1	11,13	13,63	13,63	0,00 %
10.8	93015	SINAPI	LUVA PARA ELETRODUTO, PVC, ROSCÁVEL, DN 75 MM (2 1/2"), PARA REDE ENTERRADA DE DISTRIBUIÇÃO DE ENERGIA ELÉTRICA - FORNECIMENTO E INSTALAÇÃO. AF_12/2021	UN	2	29,12	35,66	71,32	0,00 %
10.9	00043130	SINAPI	ARAME GALVANIZADO 12 BWG, D = 2,76 MM (0,048 KG/M) OU 14 BWG, D = 2,11 MM (0,026 KG/M)	KG	1	19,69	24,11	24,11	0,00 %
10.10	00004374	SINAPI	BUCHA DE NYLON SEM ABA S10	UN	80	0,37	0,45	36,00	0,00 %
10.11	00044949	SINAPI	ESPACADOR / DISTANCIADOR CIRCULAR COM ENTRADA LATERAL, EM PLASTICO, PARA VERGALHAO "4.2 A 12,5" MM, COBRIMENTO 40 MM	UN	42	0,00	0,00	0,00	0,00 %
10.12	00004331	SINAPI	PARAFUSO ZINCADO, SEXTAVADO, COM ROSCA INTEIRA, DIAMETRO 5/8", COMPRIMENTO 2 1/4"	UN	328	3,69	4,51	1.479,28	0,09 %
10.13	00039997	SINAPI	PORCA ZINCADA, SEXTAVADA, DIAMETRO 1/4"	UN	486	0,27	0,33	160,38	0,01 %
10.14	00039996	SINAPI	VERGALHAO ZINCADO ROSCA TOTAL, 1/4" (6,3 MM)	M	80	5,09	6,23	498,40	0,03 %
10.15	00004306	SINAPI	PARAFUSO ZINCADO ROSCA SOBERBA, CABECA SEXTAVADA, 5/16" X 200 MM, PARA FIXACAO DE TELHA EM MADEIRA	UN	42	3,64	4,45	186,90	0,01 %
10.16	91924	SINAPI	CABO DE COBRE FLEXÍVEL ISOLADO, 1,5 MM², ANTI-CHAMA 450/750 V, PARA CIRCUITOS TERMINAIS - FORNECIMENTO E INSTALAÇÃO. AF_03/2023	M	1363,95	3,43	4,20	5.728,59	0,33 %
10.17	91926	SINAPI	CABO DE COBRE FLEXÍVEL ISOLADO, 2,5 MM², ANTI-CHAMA 450/750 V, PARA CIRCUITOS TERMINAIS - FORNECIMENTO E INSTALAÇÃO. AF_03/2023	M	2081,2	5,02	6,14	12.778,56	0,74 %
10.18	91935	SINAPI	CABO DE COBRE FLEXÍVEL ISOLADO, 16 MM², ANTI-CHAMA 0,6/1,0 KV, PARA CIRCUITOS TERMINAIS - FORNECIMENTO E INSTALAÇÃO. AF_03/2023	M	17,4	30,02	36,76	639,62	0,04 %
10.19	101562	SINAPI	CABO DE COBRE FLEXÍVEL ISOLADO, 25 MM², 0,6/1,0 KV, PARA REDE AÉREA DE DISTRIBUIÇÃO DE ENERGIA ELÉTRICA DE BAIXA TENSÃO - FORNECIMENTO E INSTALAÇÃO. AF_12/2025	M	7,8	31,23	38,24	298,27	0,02 %
10.20	101563	SINAPI	CABO DE COBRE FLEXÍVEL ISOLADO, 35 MM², 0,6/1,0 KV, PARA REDE AÉREA DE DISTRIBUIÇÃO DE ENERGIA ELÉTRICA DE BAIXA TENSÃO - FORNECIMENTO E INSTALAÇÃO. AF_12/2025	M	67,6	44,09	53,99	3.649,72	0,21 %
10.21	91973	SINAPI	INTERRUPTOR SIMPLES (2 MÓDULOS) COM INTERRUPTOR PARALELO (2 MÓDULOS), 10A/250V, INCLUINDO SUPORTE E PLACA - FORNECIMENTO E INSTALAÇÃO. AF_03/2023	UN	11	92,61	113,41	1.247,51	0,07 %
10.22	91953	SINAPI	INTERRUPTOR SIMPLES (1 MÓDULO), 10A/250V, INCLUINDO SUPORTE E PLACA - FORNECIMENTO E INSTALAÇÃO. AF_03/2023	UN	18	29,17	35,72	642,96	0,04 %
10.23	91967	SINAPI	INTERRUPTOR SIMPLES (3 MÓDULOS), 10A/250V, INCLUINDO SUPORTE E PLACA - FORNECIMENTO E INSTALAÇÃO. AF_03/2023	UN	2	59,56	72,94	145,88	0,01 %
10.24	92004	SINAPI	TOMADA MÉDIA DE EMBUTIR (2 MÓDULOS), 2P+T 10 A, INCLUINDO SUPORTE E PLACA - FORNECIMENTO E INSTALAÇÃO. AF_03/2023	UN	30	54,98	67,33	2.019,90	0,12 %
10.25	91997	SINAPI	TOMADA MÉDIA DE EMBUTIR (1 MÓDULO), 2P+T 20 A, INCLUINDO SUPORTE E PLACA - FORNECIMENTO E INSTALAÇÃO. AF_03/2023	UN	4	36,48	44,67	178,68	0,01 %
10.26	91958	SINAPI	INTERRUPTOR SIMPLES (2 MÓDULOS), 10A/250V, SEM SUPORTE E SEM PLACA - FORNECIMENTO E INSTALAÇÃO. AF_03/2023	UN	4	33,63	41,18	164,72	0,01 %
10.27	101894	SINAPI	DISJUNTOR TRIPOLAR TIPO NEMA, CORRENTE NOMINAL DE 60 ATÉ 100A - FORNECIMENTO E INSTALAÇÃO. AF_07/2025	UN	1	141,84	173,71	173,71	0,01 %
10.28	93653	SINAPI	DISJUNTOR MONOPOLAR TIPO DIN, CORRENTE NOMINAL DE 10A - FORNECIMENTO E INSTALAÇÃO. AF_07/2025	UN	37	10,69	13,09	484,33	0,03 %
10.29	93674	SINAPI	DISJUNTOR BIPOLAR TIPO DR, CORRENTE NOMINAL DE 25A - FORNECIMENTO E INSTALAÇÃO. AF_07/2025	UN	3	128,30	157,12	471,36	0,03 %
10.30	93666	SINAPI	DISJUNTOR BIPOLAR TIPO DIN, CORRENTE NOMINAL DE 50A - FORNECIMENTO E INSTALAÇÃO. AF_07/2025	UN	1	66,48	81,41	81,41	0,00 %
10.31	065464	SBC	PROTETOR DPS 275V 45,0KA CLASSE 2 EZ9L33145 SCHNEIDER	UN	4	116,28	142,40	569,60	0,03 %
10.32	97240	SINAPI	ELETROCALHA LISA OU PERFURADA EM AÇO GALVANIZADO, LARGURA 150MM E ALTURA 50MM, INCLUSIVE EMENDA E FIXAÇÃO - FORNECIMENTO E INSTALAÇÃO. AF_04/2023	M	96	110,44	135,25	12.984,00	0,75 %

Obra
Construção de Jardim de Infância Chapeuzinho Vermelho - Centro

Bancos
SINAPI - 03/2026 -
Maranhão
SBC - 03/2026 - Maranhão
SICRO3 - 10/2025 -
Maranhão
ORSE - 02/2026 - Sergipe

B.D.I.
22,47%

Encargos Sociais
Não Desonerado: embutido nos
preços unitário dos insumos de
mão de obra, de acordo com as
bases.

10.33	00043915	SINAPI	COTOVELO HORIZONTAL RETO 90 GRAUS, PARA ELETROCALHA, EM CHAPA PERFURADA DE AÇO GALVANIZADO ESPESSURA #22, 50 X 50 MM (L X A), SEM VIROLA, SEM TAMPA	UN	3	6,92	8,47	25,41	0,00 %
10.34	91854	SINAPI	ELETRODUTO FLEXÍVEL CORRUGADO, PVC, DN 25 MM (3/4"), PARA CIRCUITOS TERMINAIS, INSTALADO EM PAREDE - FORNECIMENTO E INSTALAÇÃO. AF_03/2023	M	565,65	9,96	12,19	6.895,27	0,40 %
10.35	91836	SINAPI	ELETRODUTO FLEXÍVEL CORRUGADO, PVC, DN 32 MM (1"), PARA CIRCUITOS TERMINAIS, INSTALADO EM FORRO - FORNECIMENTO E INSTALAÇÃO. AF_03/2023	M	6,8	21,72	26,60	180,88	0,01 %
10.36	91860	SINAPI	ELETRODUTO FLEXÍVEL CORRUGADO, PEAD, DN 40 MM (1 1/4"), PARA CIRCUITOS TERMINAIS, INSTALADO EM PAREDE - FORNECIMENTO E INSTALAÇÃO. AF_03/2023	M	1	13,16	16,11	16,11	0,00 %
10.37	97667	SINAPI	ELETRODUTO FLEXÍVEL CORRUGADO, PEAD, DN 50 (1 1/2"), PARA REDE ENTERRADA DE DISTRIBUIÇÃO DE ENERGIA ELÉTRICA - FORNECIMENTO E INSTALAÇÃO. AF_12/2021	M	14,5	9,08	11,12	161,24	0,01 %
10.38	104749	SINAPI	CONECTOR GRAMPO METÁLICO TIPO OLHAL, PARA SPDA, PARA HASTE DE ATERramento DE 3/4" E CABOS DE 10 A 50 MM2 - FORNECIMENTO E INSTALAÇÃO. AF_08/2023	UN	1	19,83	24,28	24,28	0,00 %
10.39	00039211	SINAPI	ARRUELA EM ALUMINIO, COM ROSCA, DE 1 1/4", PARA ELETRODUTO	UN	6	2,45	3,00	18,00	0,00 %
10.40	96986	SINAPI	HASTE DE ATERramento, DIÂMETRO 3/4", COM 3 METROS - FORNECIMENTO E INSTALAÇÃO. AF_08/2023	UN	1	118,05	144,57	144,57	0,01 %
10.41	101946	SINAPI	QUADRO DE MEDIÇÃO GERAL DE ENERGIA PARA 1 MEDIDOR DE SOBREPOR - FORNECIMENTO E INSTALAÇÃO. AF_07/2025	UN	1	140,25	171,76	171,76	0,01 %
10.42	101873	SINAPI	QUADRO DE DISTRIBUIÇÃO DE LUZ EM PVC PARA 12 DISJUNTORES - FORNECIMENTO E INSTALAÇÃO. AF_07/2025	UN	2	224,85	275,37	550,74	0,03 %
10.43	105951	SINAPI	POSTE DE AÇO CÔNICO CONTÍNUO RETO, ENGASTAMENTO SIMPLS COM 0,5 M DE SOLO, H=5M - FORNECIMENTO E INSTALAÇÃO. AF_04/2025	UN	1	357,16	437,41	437,41	0,03 %
11			INSTALAÇÕES HIDRÁULICAS		1		10.972,38	10.972,38	0,63 %
11.1	95673	SINAPI	HIDRÔMETRO DN 1/2", 1,5 M3/H - FORNECIMENTO E INSTALAÇÃO. AF_03/2024	UN	1	131,85	161,47	161,47	0,01 %
11.2	104996	SINAPI	CAIXA DE SOBREPOR EM AÇO GALVANIZADO PARA ABRIGO DE HIDRÔMETRO - FORNECIMENTO E INSTALAÇÃO (EXCLUSIVE HIDRÔMETRO). AF_03/2024	UN	1	80,73	98,87	98,87	0,01 %
11.3	95634	SINAPI	KIT CAVALETE PARA MEDIÇÃO DE ÁGUA - ENTRADA PRINCIPAL, EM PVC 20 MM (1/2") - FORNECIMENTO E INSTALAÇÃO (EXCLUSIVE HIDRÔMETRO). AF_03/2024	UN	1	207,78	254,46	254,46	0,01 %
11.4	104056	SINAPI	REGISTRO ESFERA, PVC, COM ROSCA, 1/2", PARA LIGAÇÃO PREDIAL DE ÁGUA. AF_06/2022	UN	1	25,60	31,35	31,35	0,00 %
11.5	103047	SINAPI	REGISTRO DE ESFERA, PVC, SOLDÁVEL, COM VOLANTE, DN 20 MM - FORNECIMENTO E INSTALAÇÃO. AF_08/2021	UN	1	27,16	33,26	33,26	0,00 %
11.6	104031	SINAPI	COLAR DE TOMADA, PVC, COM TRAVAS, DE 60 MM X 1/2" OU 60 MM X 3/4", PARA LIGAÇÃO PREDIAL DE ÁGUA. AF_06/2022	UN	1	19,82	24,27	24,27	0,00 %
11.7	104536	SINAPI	JOELHO 90 GRAUS, ROSCA MACHO TERMINAL, PARA INSTALAÇÕES EM PEX ÁGUA, DN 20 MM X 1/2", FIXAÇÃO DAS CONEXÕES POR CRIMPAGEM - FORNECIMENTO E INSTALAÇÃO. AF_02/2023	UN	1	15,10	18,49	18,49	0,00 %
11.8	104049	SINAPI	ADAPTADOR, PVC, CURTO COM BOLSA E ROSCA, 20 MM X 1/2", PARA LIGAÇÃO PREDIAL DE ÁGUA. AF_06/2022	UN	1	4,78	5,85	5,85	0,00 %
11.9	89383	SINAPI	ADAPTADOR CURTO COM BOLSA E ROSCA PARA REGISTRO, PVC, SOLDÁVEL, DN 25MM X 3/4, INSTALADO EM RAMAL OU SUB-RAMAL DE ÁGUA - FORNECIMENTO E INSTALAÇÃO. AF_06/2022	UN	12	6,57	8,04	96,48	0,01 %
11.10	89362	SINAPI	JOELHO 90 GRAUS, PVC, SOLDÁVEL, DN 25MM, INSTALADO EM RAMAL OU SUB-RAMAL DE ÁGUA - FORNECIMENTO E INSTALAÇÃO. AF_06/2022	UN	27	9,44	11,56	312,12	0,02 %
11.11	89355	SINAPI	TUBO, PVC, SOLDÁVEL, DE 20MM, INSTALADO EM RAMAL OU SUB-RAMAL DE ÁGUA - FORNECIMENTO E INSTALAÇÃO. AF_06/2022	M	30,62	20,60	25,22	772,23	0,04 %
11.12	89987	SINAPI	REGISTRO DE GAVETA BRUTO, LATÃO, ROSCÁVEL, 3/4", COM ACABAMENTO E CANOPLA CROMADOS - FORNECIMENTO E INSTALAÇÃO. AF_08/2021	UN	6	70,72	86,61	519,66	0,03 %
11.13	86886	SINAPI	ENGATE FLEXÍVEL EM INOX, 1/2" X 30 CM - FORNECIMENTO E INSTALAÇÃO. AF_02/2026	UN	18	68,53	83,92	1.510,56	0,09 %
11.14	86884	SINAPI	ENGATE FLEXÍVEL EM PLÁSTICO BRANCO, 1/2" X 30CM - FORNECIMENTO E INSTALAÇÃO. AF_02/2026	UN	18	11,30	13,83	248,94	0,01 %
11.15	89378	SINAPI	LUVA, PVC, SOLDÁVEL, DN 25MM, INSTALADO EM RAMAL OU SUB-RAMAL DE ÁGUA - FORNECIMENTO E INSTALAÇÃO. AF_06/2022	UN	4	6,98	8,54	34,16	0,00 %
11.16	89402	SINAPI	TUBO, PVC, SOLDÁVEL, DE 25MM, INSTALADO EM RAMAL DE DISTRIBUIÇÃO DE ÁGUA - FORNECIMENTO E INSTALAÇÃO. AF_06/2022	M	93,19	12,50	15,30	1.425,80	0,08 %
11.17	94688	SINAPI	TÊ, PVC, SOLDÁVEL, DN 25 MM INSTALADO EM RESERVAÇÃO PREDIAL DE ÁGUA - FORNECIMENTO E INSTALAÇÃO. AF_04/2024	UN	28	6,57	8,04	225,12	0,01 %
11.18	90373	SINAPI	JOELHO 90 GRAUS COM BUCHA DE LATÃO, PVC, SOLDÁVEL, DN 25MM, X 1/2 INSTALADO EM RAMAL OU SUB-RAMAL DE ÁGUA - FORNECIMENTO E INSTALAÇÃO. AF_06/2022	UN	35	12,97	15,88	555,80	0,03 %
11.19	89396	SINAPI	TÊ COM BUCHA DE LATÃO NA BOLSA CENTRAL, PVC, SOLDÁVEL, DN 25MM X 1/2, INSTALADO EM RAMAL OU SUB-RAMAL DE ÁGUA - FORNECIMENTO E INSTALAÇÃO. AF_06/2022	UN	35	20,38	24,95	873,25	0,05 %
11.20	94703	SINAPI	ADAPTADOR COM FLANGE E ANEL DE VEDAÇÃO, PVC, SOLDÁVEL, DN 25 MM X 3/4", INSTALADO EM RESERVAÇÃO PREDIAL DE ÁGUA - FORNECIMENTO E INSTALAÇÃO. AF_04/2024	UN	5	19,77	24,21	121,05	0,01 %
11.21	94634	SINAPI	FLANGE CURTA EM COBRE, DN 104 MM X 4", INSTALADO EM RESERVAÇÃO PREDIAL DE ÁGUA - FORNECIMENTO E INSTALAÇÃO. AF_04/2024	UN	1	22,67	27,76	27,76	0,00 %
11.22	94489	SINAPI	REGISTRO DE ESFERA, PVC, SOLDÁVEL, COM VOLANTE, DN 25 MM - FORNECIMENTO E INSTALAÇÃO. AF_08/2021	UN	3	33,51	41,03	123,09	0,01 %
11.23	94490	SINAPI	REGISTRO DE ESFERA, PVC, SOLDÁVEL, COM VOLANTE, DN 32 MM - FORNECIMENTO E INSTALAÇÃO. AF_08/2021	UN	1	49,98	61,21	61,21	0,00 %

Obra
Construção de Jardim de Infância Chapeuzinho Vermelho - Centro

Bancos
SINAPI - 03/2026 -
Maranhão
SBC - 03/2026 - Maranhão
SICRO3 - 10/2025 -
Maranhão
ORSE - 02/2026 - Sergipe

B.D.I.
22,47%

Encargos Sociais
Não Desonerado: embutido nos
preços unitário dos insumos de
mão de obra, de acordo com as
bases.

11.24	94783	SINAPI	ADAPTADOR COM FLANGE E ANEL DE VEDAÇÃO, PVC, SOLDÁVEL, DN 20 MM X 1/2", INSTALADO EM RESERVAÇÃO PREDIAL DE ÁGUA - FORNECIMENTO E INSTALAÇÃO. AF_04/2024	UN	1	18,48	22,63	22,63	0,00 %
11.25	94795	SINAPI	TORNEIRA DE BOIA PARA CAIXA D'ÁGUA, ROSCÁVEL, 1/2" - FORNECIMENTO E INSTALAÇÃO. AF_08/2021	UN	1	35,01	42,87	42,87	0,00 %
11.26	89447	SINAPI	TUBO, PVC, SOLDÁVEL, DE 32MM, INSTALADO EM PRUMADA DE ÁGUA - FORNECIMENTO E INSTALAÇÃO. AF_06/2022	M	1,34	10,78	13,20	17,68	0,00 %
11.27	89445	SINAPI	TÊ DE REDUÇÃO, PVC, SOLDÁVEL, DN 32MM X 25MM, INSTALADO EM RAMAL DE DISTRIBUIÇÃO DE ÁGUA - FORNECIMENTO E INSTALAÇÃO. AF_06/2022	UN	1	18,68	22,87	22,87	0,00 %
11.28	102609	SINAPI	CAIXA D'ÁGUA EM POLIETILENO, 2000 LITROS - FORNECIMENTO E INSTALAÇÃO. AF_06/2021	UN	2	1.322,62	1.619,81	3.239,62	0,19 %
11.29	052877	SBC	CRUZETA PVC RIGIDO SOLDAVEL 25mm	UN	2	37,34	45,73	91,46	0,01 %
12			INSTALAÇÕES SANITÁRIAS		1		42.233,96	42.233,96	2,44 %
12.1	104328	SINAPI	CAIXA SIFONADA, COM GRELHA QUADRADA, PVC, DN 150 X 150 X 50 MM, JUNTA SOLDÁVEL, FORNECIDA E INSTALADA EM RAMAL DE DESCARGA OU EM RAMAL DE ESGOTO SANITÁRIO. AF_08/2022	UN	5	76,14	93,24	466,20	0,03 %
12.2	86883	SINAPI	SIFÃO DO TIPO FLEXÍVEL EM PVC 1" X 1.1/2" - FORNECIMENTO E INSTALAÇÃO. AF_02/2026	UN	12	12,61	15,44	185,28	0,01 %
12.3	86879	SINAPI	VALVULA EM PLÁSTICO 1" PARA PIA, TANQUE OU LAVATÓRIO, COM OU SEM LADRÃO - FORNECIMENTO E INSTALAÇÃO. AF_02/2026	UN	18	9,52	11,65	209,70	0,01 %
12.4	104341	SINAPI	BUCHA DE REDUÇÃO LONGA, PVC, SÉRIE NORMAL, ESGOTO PREDIAL, DN 50 X 40 MM, JUNTA SOLDÁVEL E ELÁSTICA, FORNECIDO E INSTALADO EM RAMAL DE DESCARGA OU RAMAL DE ESGOTO SANITÁRIO. AF_08/2022	UN	5	10,86	13,30	66,50	0,00 %
12.5	104063	SINAPI	CURVA LONGA, 45 GRAUS, PVC OCRE, JUNTA ELÁSTICA, DN 100 MM, PARA COLETOR PREDIAL DE ESGOTO. AF_06/2022	UN	1	61,46	75,27	75,27	0,00 %
12.6	89728	SINAPI	CURVA CURTA 90 GRAUS, PVC, SERIE NORMAL, ESGOTO PREDIAL, DN 40 MM, JUNTA SOLDÁVEL, FORNECIDO E INSTALADO EM RAMAL DE DESCARGA OU RAMAL DE ESGOTO SANITÁRIO. AF_08/2022	UN	4	12,55	15,36	61,44	0,00 %
12.7	89732	SINAPI	JOELHO 45 GRAUS, PVC, SERIE NORMAL, ESGOTO PREDIAL, DN 50 MM, JUNTA ELÁSTICA, FORNECIDO E INSTALADO EM RAMAL DE DESCARGA OU RAMAL DE ESGOTO SANITÁRIO. AF_08/2022	UN	9	16,00	19,59	176,31	0,01 %
12.8	89810	SINAPI	JOELHO 45 GRAUS, PVC, SERIE NORMAL, ESGOTO PREDIAL, DN 100 MM, JUNTA ELÁSTICA, FORNECIDO E INSTALADO EM PRUMADA DE ESGOTO SANITÁRIO OU VENTILAÇÃO. AF_08/2022	UN	3	29,85	36,55	109,65	0,01 %
12.9	89744	SINAPI	JOELHO 90 GRAUS, PVC, SERIE NORMAL, ESGOTO PREDIAL, DN 100 MM, JUNTA ELÁSTICA, FORNECIDO E INSTALADO EM RAMAL DE DESCARGA OU RAMAL DE ESGOTO SANITÁRIO. AF_08/2022	UN	24	27,86	34,12	818,88	0,05 %
12.10	89731	SINAPI	JOELHO 90 GRAUS, PVC, SERIE NORMAL, ESGOTO PREDIAL, DN 50 MM, JUNTA ELÁSTICA, FORNECIDO E INSTALADO EM RAMAL DE DESCARGA OU RAMAL DE ESGOTO SANITÁRIO. AF_08/2022	UN	38	15,35	18,79	714,02	0,04 %
12.11	89785	SINAPI	JUNÇÃO SIMPLES, PVC, SERIE NORMAL, ESGOTO PREDIAL, DN 50 X 50 MM, JUNTA ELÁSTICA, FORNECIDO E INSTALADO EM RAMAL DE DESCARGA OU RAMAL DE ESGOTO SANITÁRIO. AF_08/2022	UN	9	26,59	32,56	293,04	0,02 %
12.12	104345	SINAPI	JUNÇÃO DE REDUÇÃO INVERTIDA, PVC, SÉRIE NORMAL, ESGOTO PREDIAL, DN 100 X 50 MM, JUNTA ELÁSTICA, FORNECIDO E INSTALADO EM RAMAL DE DESCARGA OU RAMAL DE ESGOTO SANITÁRIO. AF_08/2022	UN	4	42,38	51,90	207,60	0,01 %
12.13	89797	SINAPI	JUNÇÃO SIMPLES, PVC, SERIE NORMAL, ESGOTO PREDIAL, DN 100 X 100 MM, JUNTA ELÁSTICA, FORNECIDO E INSTALADO EM RAMAL DE DESCARGA OU RAMAL DE ESGOTO SANITÁRIO. AF_08/2022	UN	14	50,58	61,94	867,16	0,05 %
12.14	89813	SINAPI	LUVA SIMPLES, PVC, SERIE NORMAL, ESGOTO PREDIAL, DN 50 MM, JUNTA ELÁSTICA, FORNECIDO E INSTALADO EM PRUMADA DE ESGOTO SANITÁRIO OU VENTILAÇÃO. AF_08/2022	UN	3	5,32	6,51	19,53	0,00 %
12.15	89825	SINAPI	TE, PVC, SERIE NORMAL, ESGOTO PREDIAL, DN 50 X 50 MM, JUNTA ELÁSTICA, FORNECIDO E INSTALADO EM PRUMADA DE ESGOTO SANITÁRIO OU VENTILAÇÃO. AF_08/2022	UN	7	17,54	21,48	150,36	0,01 %
12.16	89796	SINAPI	TE, PVC, SERIE NORMAL, ESGOTO PREDIAL, DN 100 X 100 MM, JUNTA ELÁSTICA, FORNECIDO E INSTALADO EM RAMAL DE DESCARGA OU RAMAL DE ESGOTO SANITÁRIO. AF_08/2022	UN	1	43,36	53,10	53,10	0,00 %
12.17	104344	SINAPI	TE, PVC, SÉRIE NORMAL, ESGOTO PREDIAL, DN 100 X 50 MM, JUNTA ELÁSTICA, FORNECIDO E INSTALADO EM RAMAL DE DESCARGA OU RAMAL DE ESGOTO SANITÁRIO. AF_08/2022	UN	6	40,52	49,62	297,72	0,02 %
12.18	89801	SINAPI	JOELHO 90 GRAUS, PVC, SERIE NORMAL, ESGOTO PREDIAL, DN 50 MM, JUNTA ELÁSTICA, FORNECIDO E INSTALADO EM PRUMADA DE ESGOTO SANITÁRIO OU VENTILAÇÃO. AF_08/2022	UN	7	10,14	12,41	86,87	0,01 %
12.19	97900	SINAPI	CAIXA ENTERRADA HIDRÁULICA RETANGULAR EM ALVENARIA COM TIJOLOS CERÂMICOS MACIÇOS, DIMENSÕES INTERNAS: 0,3X0,3X0,3 M PARA REDE DE ESGOTO. AF_12/2020	UN	6	201,84	247,19	1.483,14	0,09 %
12.20	97901	SINAPI	CAIXA ENTERRADA HIDRÁULICA RETANGULAR EM ALVENARIA COM TIJOLOS CERÂMICOS MACIÇOS, DIMENSÕES INTERNAS: 0,4X0,4X0,4 M PARA REDE DE ESGOTO. AF_12/2020	UN	2	316,92	388,13	776,26	0,04 %
12.21	89707	SINAPI	CAIXA SIFONADA, PVC, DN 100 X 100 X 50 MM, JUNTA ELÁSTICA, FORNECIDA E INSTALADA EM RAMAL DE DESCARGA OU EM RAMAL DE ESGOTO SANITÁRIO. AF_08/2022	UN	4	51,64	63,24	252,96	0,01 %
12.22	89726	SINAPI	JOELHO 45 GRAUS, PVC, SERIE NORMAL, ESGOTO PREDIAL, DN 40 MM, JUNTA SOLDÁVEL, FORNECIDO E INSTALADO EM RAMAL DE DESCARGA OU RAMAL DE ESGOTO SANITÁRIO. AF_08/2022	UN	0	10,13	12,40	0,00	0,00 %

PREFEITURA MUNICIPAL DE PEDRO DO ROSARIO
CNPJ: 01.614.946/0001-00

Obra
Construção de Jardim de Infância Chapeuzinho Vermelho - Centro

Bancos
SINAPI - 03/2026 -
Maranhão
SBC - 03/2026 - Maranhão
SICRO3 - 10/2025 -
Maranhão
ORSE - 02/2026 - Sergipe

B.D.I.
22,47%

Encargos Sociais
Não Desonerado: embutido nos
preços unitário dos insumos de
mão de obra, de acordo com as
bases.

12.23	89726	SINAPI	JOELHO 45 GRAUS, PVC, SERIE NORMAL, ESGOTO PREDIAL, DN 40 MM, JUNTA SOLDÁVEL, FORNECIDO E INSTALADO EM RAMAL DE DESCARGA OU RAMAL DE ESGOTO SANITÁRIO. AF_08/2022	UN	0	10,13	12,40	0,00	0,00 %
12.24	89746	SINAPI	JOELHO 45 GRAUS, PVC, SERIE NORMAL, ESGOTO PREDIAL, DN 100 MM, JUNTA ELÁSTICA, FORNECIDO E INSTALADO EM RAMAL DE DESCARGA OU RAMAL DE ESGOTO SANITÁRIO. AF_08/2022	UN	7	28,61	35,03	245,21	0,01 %
12.25	104063	SINAPI	CURVA LONGA, 45 GRAUS, PVC OCRE, JUNTA ELÁSTICA, DN 100 MM, PARA COLETOR PREDIAL DE ESGOTO. AF_06/2022	UN	7	61,46	75,27	526,89	0,03 %
12.26	89724	SINAPI	JOELHO 90 GRAUS, PVC, SERIE NORMAL, ESGOTO PREDIAL, DN 40 MM, JUNTA SOLDÁVEL, FORNECIDO E INSTALADO EM RAMAL DE DESCARGA OU RAMAL DE ESGOTO SANITÁRIO. AF_08/2022	UN	4	9,93	12,16	48,64	0,00 %
12.27	104085	SINAPI	TUBO, PVC OCRE, JUNTA ELÁSTICA, DN 100 MM, PARA COLETOR PREDIAL DE ESGOTO. AF_06/2022	M	63	46,98	57,53	3.624,39	0,21 %
12.28	89798	SINAPI	TUBO PVC, SERIE NORMAL, ESGOTO PREDIAL, DN 50 MM, FORNECIDO E INSTALADO EM PRUMADA DE ESGOTO SANITÁRIO OU VENTILAÇÃO. AF_08/2022	M	24	12,33	15,10	362,40	0,02 %
12.29	89711	SINAPI	TUBO PVC, SERIE NORMAL, ESGOTO PREDIAL, DN 40 MM, FORNECIDO E INSTALADO EM RAMAL DE DESCARGA OU RAMAL DE ESGOTO SANITÁRIO. AF_08/2022	M	8	20,93	25,63	205,04	0,01 %
12.30	1595	ORSE	Vedação para saída de vaso sanitário em pvc rígido soldável, para esgoto primário, diâm = 100mm	un	18	23,51	28,79	518,22	0,03 %
12.31	98070	SINAPI	TANQUE SÉPTICO RETANGULAR, EM ALVENARIA COM TIJOLOS CERÂMICOS MACIÇOS, DIMENSÕES INTERNAS: 1,6 X 4,8 X H=2,0 M, VOLUME ÚTIL: 12288 L (PARA 86 CONTRIBUINTES). AF_12/2020	UN	1	14.395,79	17.630,52	17.630,52	1,02 %
12.32	98101	SINAPI	SUMIDOURO RETANGULAR, EM ALVENARIA COM BLOCOS DE CONCRETO, DIMENSÕES INTERNAS: 1,6 X 5,8 X H=3,0 M, ÁREA DE INFILTRAÇÃO: 50 M² (PARA 20 CONTRIBUINTES). AF_12/2020	UN	1	9.554,72	11.701,66	11.701,66	0,68 %
13			INSTALAÇÕES DE AR CONDICIONADO		1		112.033,65	112.033,65	6,47 %
13.1	103247	SINAPI	AR CONDICIONADO SPLIT INVERTER, HI-WALL (PAREDE), 12000 BTU/H, CICLO FRIO - FORNECIMENTO E INSTALAÇÃO. AF_11/2021_PE	UN	18	3.489,59	4.273,70	76.926,60	4,44 %
13.2	103244	SINAPI	AR CONDICIONADO SPLIT INVERTER, HI-WALL (PAREDE), 9000 BTU/H, CICLO FRIO - FORNECIMENTO E INSTALAÇÃO. AF_11/2021_PE	UN	6	3.136,34	3.841,07	23.046,42	1,33 %
13.3	97327	SINAPI	TUBO EM COBRE FLEXÍVEL, DN 1/4", COM ISOLAMENTO, INSTALADO EM RAMAL DE ALIMENTAÇÃO DE AR-CONDICIONADO - FORNECIMENTO E INSTALAÇÃO. AF_07/2025	M	86	32,46	39,75	3.418,50	0,20 %
13.4	97328	SINAPI	TUBO EM COBRE FLEXÍVEL, DN 3/8", COM ISOLAMENTO, INSTALADO EM RAMAL DE ALIMENTAÇÃO DE AR-CONDICIONADO - FORNECIMENTO E INSTALAÇÃO. AF_07/2025	M	21,5	58,04	71,08	1.528,22	0,09 %
13.5	97329	SINAPI	TUBO EM COBRE FLEXÍVEL, DN 1/2", COM ISOLAMENTO, INSTALADO EM RAMAL DE ALIMENTAÇÃO DE AR-CONDICIONADO - FORNECIMENTO E INSTALAÇÃO. AF_07/2025	M	64,5	72,34	88,59	5.714,05	0,33 %
13.6	89865	SINAPI	TUBO, PVC, SOLDÁVEL, DE 25MM, INSTALADO EM DRENO DE AR-CONDICIONADO - FORNECIMENTO E INSTALAÇÃO. AF_08/2022	M	66	17,32	21,21	1.399,86	0,08 %
14			PROTEÇÃO E COMBATE A INCÊNDIO E PÂNICO		1		2.473,10	2.473,10	0,14 %
14.1	055035	SBC	PLACA FOTOLUMINESCENTE SAIDA DE EMERGENCIA PVC 2mm 15x30cm	UN	1	19,21	23,52	23,52	0,00 %
14.2	055034	SBC	PLACA FOTOLUMINESCENTE EXTINTOR INCENDIO PVC 2mm 20x20cm	UN	4	11,47	14,04	56,16	0,00 %
14.3	055504	SBC	ADESIVO INICADOR PARA EXTINTOR/HIDRANTE 100 x 100 cm	UN	4	62,06	76,00	304,00	0,02 %
14.4	97599	SINAPI	LUMINÁRIA DE EMERGÊNCIA, COM 30 LÂMPADAS LED DE 2 W, SEM REATOR - FORNECIMENTO E INSTALAÇÃO. AF_09/2024	UN	20	17,13	20,97	419,40	0,02 %
14.5	101909	SINAPI	EXTINTOR DE INCÊNDIO PORTÁTIL COM CARGA DE POS DE 6 KG, CLASSE BC - FORNECIMENTO E INSTALAÇÃO. AF_01/2026_PE	UN	2	232,80	285,11	570,22	0,03 %
14.6	101905	SINAPI	EXTINTOR DE INCÊNDIO PORTÁTIL COM CARGA DE ÁGUA PRESSURIZADA DE 10 L, CLASSE A - FORNECIMENTO E INSTALAÇÃO. AF_01/2026_PE	UN	2	206,55	252,96	505,92	0,03 %
14.7	12884	ORSE	Placa de sinalizacao, fotoluminescente, 38x19 cm, em pvc , com seta indicativa de sentido (esquerda ou direita) de saída de emergência- Placa S2	un	7	24,03	29,42	205,94	0,01 %
14.8	11853	ORSE	Placa de sinalizacao de seguranca contra incendio, fotoluminescente, retangular, *20 x 40* cm, em pvc *2* mm anti-chamas (símbolos, cores e pictogramas conforme nbr 13434)	Un	17	18,64	22,82	387,94	0,02 %
15			ESQUADRIAS, PEITORIS E FERRAGENS		1		108.221,72	108.221,72	6,25 %
15.1	100686	SINAPI	KIT DE PORTA DE MADEIRA PARA VERNIZ, SEMI-OCA (LEVE OU MÉDIA), PADRÃO POPULAR, 90X210CM, ESPESSURA DE 3,5CM, ITENS INCLUSOS: DOBRADIÇAS, MONTAGEM E INSTALAÇÃO DE BATENTE, FECHADURA COM EXECUÇÃO DO FURO - FORNECIMENTO E INSTALAÇÃO. AF_10/2025	UN	22	1.234,72	1.512,16	33.267,52	1,92 %
15.2	100712	SINAPI	KIT DE PORTA DE MADEIRA PARA VERNIZ, SEMI-OCA (LEVE OU MÉDIA), PADRÃO POPULAR, 70X210CM, ESPESSURA DE 3,5CM, ITENS INCLUSOS: DOBRADIÇAS, MONTAGEM E INSTALAÇÃO DE BATENTE, FECHADURA COM EXECUÇÃO DO FURO - FORNECIMENTO E INSTALAÇÃO. AF_10/2025	UN	8	1.070,45	1.310,98	10.487,84	0,61 %
15.3	91341	SINAPI	PORTA EM ALUMÍNIO DE ABRIR TIPO VENEZIANA COM GUARNIÇÃO, FIXAÇÃO COM PARAFUSOS - FORNECIMENTO E INSTALAÇÃO. AF_10/2025	m²	20,16	714,97	875,62	17.652,49	1,02 %
15.4	100701	SINAPI	PORTA DE FERRO, DE ABRIR, TIPO GRADE COM CHAPA, COM GUARNIÇÕES. AF_10/2025	m²	3,84	685,16	839,11	3.222,18	0,19 %

PREFEITURA MUNICIPAL DE PEDRO DO ROSARIO
CNPJ: 01.614.946/0001-00

Obra
Construção de Jardim de Infância Chapeuzinho Vermelho - Centro

Bancos
SINAPI - 03/2026 -
Maranhão
SBC - 03/2026 - Maranhão
SICRO3 - 10/2025 -
Maranhão
ORSE - 02/2026 - Sergipe

B.D.I.
22,47%

Encargos Sociais
Não Desonerado: embutido nos
preços unitário dos insumos de
mão de obra, de acordo com as
bases.

15.5	94573	SINAPI	JANELA DE ALUMÍNIO DE CORRER COM 4 FOLHAS PARA VIDROS (VIDROS INCLUSOS), COM BANDEIRA, BATENTE/ REQUADRO 6 A 14 CM, ACABAMENTO COM ACETATO OU BRILHANTE, FIXAÇÃO COM PARAFUSO, SEM GUARNIÇÃO/ ALIZAR, DIMENSÕES 150X120 CM, VEDAÇÃO COM SILICONE, EXCLUSIVE CONTRAMARCO - FORNECIMENTO E INSTALAÇÃO. AF_11/2024	m²	12,2	392,54	480,74	5.865,02	0,34 %
15.6	101965	SINAPI	PEITORIL LINEAR EM GRANITO OU MÁRMORE, L = 15CM, ASSENTADO COM ARGAMASSA 1:6 COM ADITIVO. AF_11/2020	M	69,9	210,52	257,82	18.021,61	1,04 %
15.7	98689	SINAPI	SOLEIRA EM GRANITO, LARGURA 15 CM, ESPESSURA 2,0 CM. AF_02/2026	M	32,88	131,60	161,17	5.299,26	0,31 %
15.8	99853	SINAPI	GUARDA-CORPO DE AÇO GALVANIZADO DE 1,10M, DUPLO CORRIMÃO, MONTANTES TUBULARES DE 1.1/2" ESPAÇADOS DE 1,20M, TRAVESSA SUPERIOR DE 2", GRADIL DE BARRAS CHATAS DE 32X4,8MM, FIXADO COM ADESIVO ESTRUTURAL EPOXI. AF_10/2025	M	20,15	530,54	649,75	13.092,46	0,76 %
15.9	99855	SINAPI	CORRIMÃO SIMPLES FIXADO EM PAREDE, DIÂMETRO EXTERNO = 1 1/2", EM AÇO GALVANIZADO. AF_10/2025_PS	M	11,72	91,50	112,06	1.313,34	0,08 %
16			PINTURA		1		102.687,67	102.687,67	5,93 %
16.1	88485	SINAPI	FUNDO SELADOR ACRÍLICO, APLICAÇÃO MANUAL EM PAREDE, UMA DEMÃO. AF_04/2023	m²	1865	3,79	4,64	8.653,60	0,50 %
16.2	96135	SINAPI	APLICAÇÃO MANUAL DE MASSA ACRÍLICA EM PAREDES EXTERNAS DE CASAS, DUAS DEMÃOS. AF_03/2024	m²	1865	29,45	36,06	67.251,90	3,88 %
16.3	104641	SINAPI	PINTURA LÁTEX ACRÍLICA ECONÔMICA, APLICAÇÃO MANUAL EM PAREDES, DUAS DEMÃOS. AF_04/2023	m²	1865	10,63	13,01	24.263,65	1,40 %
16.4	102220	SINAPI	PINTURA TINTA DE ACABAMENTO (PIGMENTADA) ESMALTE SINTÉTICO BRILHANTE EM MADEIRA, 2 DEMÃOS. AF_01/2021	m²	61,74	16,25	19,90	1.228,62	0,07 %
16.5	88496	SINAPI	EMASSAMENTO COM MASSA LÁTEX, APLICAÇÃO EM TETO, DUAS DEMÃOS, LIXAMENTO MANUAL. AF_04/2023	m²	23,1	32,51	39,81	919,61	0,05 %
16.6	104639	SINAPI	PINTURA LÁTEX ACRÍLICA ECONÔMICA, APLICAÇÃO MANUAL EM TETO, DUAS DEMÃOS. AF_04/2023	m²	23,1	13,09	16,03	370,29	0,02 %
17			LOUÇAS E METAIS SANITÁRIOS		1		22.811,92	22.811,92	1,32 %
17.1	86888	SINAPI	BACIA SANITÁRIA COM CAIXA ACOPLADA LOUÇA BRANCA - FORNECIMENTO E INSTALAÇÃO. AF_02/2026	UN	16	547,47	670,48	10.727,68	0,62 %
17.2	95471	SINAPI	BACIA SANITÁRIA EM LOUÇA BRANCA PARA PCD SEM FURO FRONTAL, COM TUBO DE LIGAÇÃO CROMADO, SEM ASSENTO - FORNECIMENTO E INSTALAÇÃO. AF_02/2026_PS	UN	2	892,47	1.093,00	2.186,00	0,13 %
17.3	86901	SINAPI	CUBA DE EMBUTIR OVAL EM LOUÇA BRANCA, 35 X 50CM OU EQUIVALENTE - FORNECIMENTO E INSTALAÇÃO. AF_02/2026	UN	16	161,37	197,62	3.161,92	0,18 %
17.4	86900	SINAPI	CUBA DE EMBUTIR RETANGULAR DE AÇO INOXIDÁVEL, 46 X 30 X 12 CM - FORNECIMENTO E INSTALAÇÃO. AF_01/2020	UN	2	227,39	278,48	556,96	0,03 %
17.5	86906	SINAPI	TORNEIRA CROMADA DE MESA, 1/2" OU 3/4", PARA LAVATÓRIO, PADRÃO POPULAR - FORNECIMENTO E INSTALAÇÃO. AF_01/2020	UN	16	110,05	134,77	2.156,32	0,12 %
17.6	86911	SINAPI	TORNEIRA CROMADA LONGA, DE PAREDE, 1/2" OU 3/4", PARA PIA DE COZINHA, PADRÃO POPULAR - FORNECIMENTO E INSTALAÇÃO. AF_01/2020	UN	2	129,22	158,25	316,50	0,02 %
17.7	95544	SINAPI	PAPELEIRA DE PAREDE EM METAL CROMADO SEM TAMPA, INCLUSO FIXAÇÃO. AF_01/2020	UN	6	72,84	89,20	535,20	0,03 %
17.8	95545	SINAPI	SABONETEIRA DE PAREDE EM METAL CROMADO, INCLUSO FIXAÇÃO. AF_01/2020	UN	6	71,35	87,38	524,28	0,03 %
17.9	106780	SINAPI	BANCADA DE GRANITO CINZA POLIDO, DE 2,00 X 0,60 M, PARA LAVATÓRIO - FORNECIMENTO E INSTALAÇÃO. AF_02/2026	UN	2	1.080,70	1.323,53	2.647,06	0,15 %
18			SERVIÇOS COMPLEMENTARES		1		6.562,46	6.562,46	0,38 %
18.1	99802	SINAPI	LIMPEZA DE PISO CERÂMICO OU PORCELANATO COM VASSOURA A SECO. AF_10/2025	m²	704,97	0,51	0,62	437,08	0,03 %
18.2	99803	SINAPI	LIMPEZA DE PISO CERÂMICO OU PORCELANATO COM PANO ÚMIDO. AF_10/2025_PS	m²	704,97	3,93	4,81	3.390,90	0,20 %
18.3	99806	SINAPI	LIMPEZA DE REVESTIMENTO CERÂMICO EM PAREDE COM PANO ÚMIDO. AF_10/2025_PS	m²	781,28	2,86	3,50	2.734,48	0,16 %

Total sem BDI	1.414.360,21
Total do BDI	317.600,38
Total Geral	1.731.960,59

Sector de Engenharia - Prefeitura de Pedro do Rosário
Supervisor/Coordenador

Obra	Bancos	B.D.I.	Encargos Sociais
Construção de Jardim de Infância Chapeuzinho Vermelho - Centro	SINAPI - 03/2026 - Maranhão SBC - 03/2026 - Maranhão SICRO3 - 10/2025 - Maranhão ORSE - 02/2026 - Sergipe	22,47%	Não Desonerado: embutido nos preços unitário dos insumos de mão de obra, de acordo com as bases.

Planilha Orçamentária Analítica								
1			ADMINISTRAÇÃO LOCAL					228.672,00
	Código	Banco	Descrição	Tipo	Und	Quant.	Valor Unit	Total
Insumo	00002706	SINAPI	ENGENHEIRO CIVIL DE OBRA JUNIOR (HORISTA)	Mão de Obra	H	1,0000000	134,09	134,09
				MO sem LS =>	134,09	LS =>	0,00	MO com LS =>
				Valor do BDI =>			Valor com BDI =>	
						Quant. =>	960,00	Preço Total =>
								157.651,20

	Código	Banco	Descrição	Tipo	Und	Quant.	Valor Unit	Total
Insumo	00004083	SINAPI	ENCARREGADO GERAL DE OBRAS (HORISTA)	Mão de Obra	H	1,0000000	30,21	30,21
				MO sem LS =>	30,21	LS =>	0,00	MO com LS =>
				Valor do BDI =>			Valor com BDI =>	
						Quant. =>	1.920,00	Preço Total =>
								71.020,80

2			SERVIÇOS PRELIMINARES E MOBILIZAÇÃO					11.497,23
2.1	Código	Banco	Descrição	Tipo	Und	Quant.	Valor Unit	Total
Composição	103689	SINAPI	FORNECIMENTO E INSTALAÇÃO DE PLACA DE OBRA COM CHAPA GALVANIZADA E ESTRUTURA DE MADEIRA. AF_03/2022_PS	Sinalização Vertical Viária	m²	1,0000000	499,34	499,34
Composição Auxiliar	88262	SINAPI	CARPINTEIRO DE FORMAS COM ENCARGOS COMPLEMENTARES	Livro SINAPI: Cálculos e Parâmetros	H	0,3729000	27,31	10,18
Composição Auxiliar	102234	SINAPI	PINTURA IMUNIZANTE PARA MADEIRA, 2 DEMÃOS. AF_01/2021	Pintura em Madeira	m²	0,5000000	23,96	11,98
Composição Auxiliar	88316	SINAPI	SERVENTE COM ENCARGOS COMPLEMENTARES	Livro SINAPI: Cálculos e Parâmetros	H	1,1186000	22,24	24,87
Insumo	00005069	SINAPI	PREGO DE ACO POLIDO COM CABECA 17 X 27 (2 1/2 X 11)	Material	KG	0,0132000	20,22	0,27
Insumo	00005065	SINAPI	PREGO DE ACO POLIDO COM CABECA 10 X 10 (7/8 X 17)	Material	KG	0,0113000	37,73	0,43
Insumo	00004813	SINAPI	PLACA DE OBRA (PARA CONSTRUCAO CIVIL) EM CHAPA GALVANIZADA *N. 22", ADESIVADA, DE *2,4 X 1,2" M (SEM POSTES PARA FIXACAO)	Material	m²	1,0000000	432,00	432,00
Insumo	00004509	SINAPI	SARRAFO *2,5 X 10" CM EM PINUS, MISTA OU EQUIVALENTE DA REGIAO - BRUTA	Material	M	3,2083000	6,12	19,63
				MO sem LS =>	31,19	LS =>	0,00	MO com LS =>
				Valor do BDI =>	112,20		Valor com BDI =>	
						Quant. =>	3,00	Preço Total =>
								1.834,62

2.2	Código	Banco	Descrição	Tipo	Und	Quant.	Valor Unit	Total
Composição	98524	SINAPI	LIMPEZA MANUAL DE VEGETAÇÃO EM TERRENO COM ENXADA. AF_03/2024	Supressão Vegetal	m²	1,0000000	4,74	4,74
Composição Auxiliar	88316	SINAPI	SERVENTE COM ENCARGOS COMPLEMENTARES	Livro SINAPI: Cálculos e Parâmetros	H	0,2132000	22,24	4,74
				MO sem LS =>	3,43	LS =>	0,00	MO com LS =>
				Valor do BDI =>	1,06		Valor com BDI =>	
						Quant. =>	423,20	Preço Total =>
								2.454,56

2.3	Código	Banco	Descrição	Tipo	Und	Quant.	Valor Unit	Total
Composição	99059	SINAPI	LOCAÇÃO CONVENCIONAL DE OBRA, UTILIZANDO GABARITO DE TÁBUAS CORRIDAS PONTALETADAS A CADA 2,00M - 2 UTILIZAÇÕES. AF_03/2024	Locação de Obras	M	1,0000000	68,60	68,60
Composição Auxiliar	88239	SINAPI	AJUDANTE DE CARPINTEIRO COM ENCARGOS COMPLEMENTARES	Livro SINAPI: Cálculos e Parâmetros	H	0,7247000	22,68	16,43
Composição Auxiliar	91692	SINAPI	SERRA CIRCULAR DE BANCADA COM MOTOR ELÉTRICO POTÊNCIA DE 5HP, COM COIFA PARA DISCO 10" - CHP DIURNO. AF_08/2015	Custos Horários Produtivo e Improdutivo dos Equipamentos	CHP	0,0070000	29,87	0,20
Composição Auxiliar	88262	SINAPI	CARPINTEIRO DE FORMAS COM ENCARGOS COMPLEMENTARES	Livro SINAPI: Cálculos e Parâmetros	H	0,7247000	27,31	19,79
Composição Auxiliar	91693	SINAPI	SERRA CIRCULAR DE BANCADA COM MOTOR ELÉTRICO POTÊNCIA DE 5HP, COM COIFA PARA DISCO 10" - CHI DIURNO. AF_08/2015	Custos Horários Produtivo e Improdutivo dos Equipamentos	CHI	0,0280000	28,48	0,79
Composição Auxiliar	94974	SINAPI	CONCRETO MAGRO PARA LASTRO, TRAÇO 1:4,5:4,5 (EM MASSA SECA DE CIMENTO/ AREIA MÉDIA/ BRITA 1) - PREPARO MANUAL. AF_05/2021	Produção de Concreto	m³	0,0040000	557,57	2,23
Insumo	00007356	SINAPI	TINTA LATEX ACRILICA PREMIUM, COR BRANCO FOSCO	Material	L	0,0256000	39,34	1,01
Insumo	00004417	SINAPI	SARRAFO NAO APARELHADO *2,5 X 7* CM, EM MACARANDUBA/MASSARANDUBA, ANGELIM, PEROBA-ROSA OU EQUIVALENTE DA REGIAO - BRUTA	Material	M	0,7445000	8,30	6,18
Insumo	00004433	SINAPI	CAIBRO NAO APARELHADO *6 X 6* CM, EM MACARANDUBA/MASSARANDUBA, ANGELIM OU EQUIVALENTE DA REGIAO - BRUTA	Material	M	0,4125000	29,82	12,30
Insumo	00005068	SINAPI	PREGO DE ACO POLIDO COM CABECA 17 X 21 (2 X 11)	Material	KG	0,1110000	19,84	2,20
Insumo	00010567	SINAPI	TABUA *2,5 X 23* CM EM PINUS, MISTA OU EQUIVALENTE DA REGIAO - BRUTA	Material	M	0,5500000	13,63	7,50
				MO sem LS =>	29,04	LS =>	0,00	MO com LS =>
				Valor do BDI =>	15,41		Valor com BDI =>	
						Quant. =>	85,80	Preço Total =>
								7.208,05

3			MOVIMENTAÇÃO DE TERRA					8.798,89
3.1	Código	Banco	Descrição	Tipo	Und	Quant.	Valor Unit	Total
Composição	96523	SINAPI	ESCAVAÇÃO MANUAL PARA BLOCO DE COROAMENTO OU SAPATA (INCLUINDO ESCAVAÇÃO PARA COLOCAÇÃO DE FORMAS). AF_01/2024	Fundações Rasas (Blocos, Sapatas, Vigas Baldrame)	m³	1,0000000	96,52	96,52

Obra	Construção de Jardim de Infância Chapeuzinho Vermelho - Centro		Bancos SINAPI - 03/2026 - Maranhão SBC - 03/2026 - Maranhão SICRO3 - 10/2025 - Maranhão ORSE - 02/2026 - Sergipe		B.D.I. 22,47%		Encargos Sociais Não Desonerado: embutido nos preços unitário dos insumos de mão de obra, de acordo com as bases.	

Composição Auxiliar	88309	SINAPI	PEDREIRO COM ENCARGOS COMPLEMENTARES	Livro SINAPI: Cálculos e Parâmetros	H	0,9660000	27,96	27,00	
Composição Auxiliar	88316	SINAPI	SERVENTE COM ENCARGOS COMPLEMENTARES	Livro SINAPI: Cálculos e Parâmetros	H	3,1260000	22,24	69,52	
				MO sem LS =>	71,31	LS =>	0,00	MO com LS =>	71,31
				Valor do BDI =>	21,68			Valor com BDI =>	118,20
						Quant. =>	59,78	Preço Total =>	7.065,99

3.2	Código	Banco	Descrição	Tipo	Und	Quant.	Valor Unit	Total	
Composição	96527	SINAPI	ESCAVAÇÃO MANUAL PARA VIGA BALDRAME OU SAPATA CORRIDA (INCLUINDO ESCAVAÇÃO PARA COLOCAÇÃO DE FÓRMAS). AF_01/2024	Fundações Rasas (Blocos, Sapatas, Vigas Baldrame)	m³	1,0000000	106,24	106,24	
Composição	88309	SINAPI	PEDREIRO COM ENCARGOS COMPLEMENTARES	Livro SINAPI: Cálculos e Parâmetros	H	1,0040000	27,96	28,07	
Auxiliar	88316	SINAPI	SERVENTE COM ENCARGOS COMPLEMENTARES	Livro SINAPI: Cálculos e Parâmetros	H	3,5150000	22,24	78,17	
				MO sem LS =>	78,40	LS =>	0,00	MO com LS =>	78,40
				Valor do BDI =>	23,87			Valor com BDI =>	130,11
					Quant. =>	6,30		Preço Total =>	819,69

3.3	Código Banco		Descrição	Tipo	Und	Quant.	Valor Unit	Total	
Composição	104737	SINAPI	REATERRO (SAPATAS) MANUAL DE VALAS, COM PLACA VIBRATÓRIA. AF_08/2023	Aterro e Reaterro de Valas	m³	1,0000000	22,57	22,57	
Composição	88316	SINAPI	SERVENITE COM ENCARGOS COMPLEMENTARES	Livro SINAPI: Cálculos e Parâmetros	H	0,8809000	22,24	19,59	
Composição Auxiliar	5901	SINAPI	CAMINHÃO PIPA 10.000 L TRUCADO, PESO BRUTO TOTAL 23.000 KG, CARGA ÚTIL MÁXIMA 15.935 KG, DISTÂNCIA ENTRE EIXOS 4,8 M, POTÊNCIA 230 CV, INCLUSIVE TANQUE DE AÇO PARA TRANSPORTE DE ÁGUA - CHP DIURNO. AF_06/2014	Custos Horários Produtivo e Improdutivo dos Equipamentos	CHP	0,0054000	354,71	1,91	
Composição Auxiliar	5903	SINAPI	CAMINHÃO PIPA 10.000 L TRUCADO, PESO BRUTO TOTAL 23.000 KG, CARGA ÚTIL MÁXIMA 15.935 KG, DISTÂNCIA ENTRE EIXOS 4,8 M, POTÊNCIA 230 CV, INCLUSIVE TANQUE DE AÇO PARA TRANSPORTE DE ÁGUA - CHI DIURNO. AF_06/2014	Custos Horários Produtivo e Improdutivo dos Equipamentos	CHI	0,0006000	73,97	0,04	
Composição Auxiliar	91277	SINAPI	PLACA VIBRATÓRIA REVERSÍVEL COM MOTOR 4 TEMPOS A GASOLINA, FORÇA CENTRÍFUGA DE 25 KN (2500 KGF), POTÊNCIA 5,5 CV - CHP DIURNO. AF_08/2015	Custos Horários Produtivo e Improdutivo dos Equipamentos	CHP	0,0942000	10,99	1,03	
				MO sem LS =>	14,32	LS =>	0,00	MO com LS =>	14,32
				Valor do BDI =>	5,07			Valor com BDI =>	27,64
						Quant. =>	29,89	Preço Total =>	826,15

3.4	Código Banco		Descrição	Tipo	Und	Quant.	Valor Unit	Total	
Composição	104737	SINAPI	REATERRO (VIGAS BALDRAME) MANUAL DE VALAS, COM PLACA VIBRATÓRIA. AF_08/2023	Aterro e Reaterro de Valas	m³	1,0000000	22,57	22,57	
Composição Auxiliar	88316	SINAPI	SERVENTE COM ENCARGOS COMPLEMENTARES	Livro SINAPI: Cálculos e Parâmetros	H	0,8809000	22,24	19,59	
Composição Auxiliar	5901	SINAPI	CAMINHÃO PIPA 10.000 L TRUCADO, PESO BRUTO TOTAL 23.000 KG, CARGA ÚTIL MÁXIMA 15.935 KG, DISTÂNCIA ENTRE EIXOS 4,8 M, POTÊNCIA 230 CV, INCLUSIVE TANQUE DE AÇO PARA TRANSPORTE DE ÁGUA - CHP DIURNO. AF_06/2014	Custos Horários Produtivo e Improdutivo dos Equipamentos	CHP	0,0054000	354,71	1,91	
Composição Auxiliar	5903	SINAPI	CAMINHÃO PIPA 10.000 L TRUCADO, PESO BRUTO TOTAL 23.000 KG, CARGA ÚTIL MÁXIMA 15.935 KG, DISTÂNCIA ENTRE EIXOS 4,8 M, POTÊNCIA 230 CV, INCLUSIVE TANQUE DE AÇO PARA TRANSPORTE DE ÁGUA - CHI DIURNO. AF_06/2014	Custos Horários Produtivo e Improdutivo dos Equipamentos	CHI	0,0006000	73,97	0,04	
Composição Auxiliar	91277	SINAPI	PLACA VIBRATÓRIA REVERSÍVEL COM MOTOR 4 TEMPOS A GASOLINA, FORÇA CENTRÍFUGA DE 25 KN (2500 KGF), POTÊNCIA 5,5 CV - CHP DIURNO. AF_08/2015	Custos Horários Produtivo e Improdutivo dos Equipamentos	CHP	0,0942000	10,99	1,03	
				MO sem LS =>	14,32	LS =>	0,00	MO com LS =>	14,32
				Valor do BDI =>	5,07			Valor com BDI =>	27,64
						Quant. =>	3,15	Preço Total =>	87,06

4			INFRAESTRUTURA (SAPATAS, VIGAS BALDRAME E ARRANQUES DE PILAR)					98.055,30	
4.1			SAPATAS E ARRANQUES DE PILARES					38.381,21	
4.1.1	Código	Banco	Descrição	Tipo	Und	Quant.	Valor Unit	Total	
Composição	96619	SINAPI	LASTRO DE CONCRETO MAGRO, APLICADO EM BLOCOS DE COROAMENTO OU SAPATAS, ESPESSURA DE 5 CM. AF_01/2024	Lastro	m²	1,0000000	45,89	45,89	
Composição Auxiliar	88309	SINAPI	PEDREIRO COM ENCARGOS COMPLEMENTARES	Livro SINAPI: Cálculos e Parâmetros	H	0,3390500	27,96	9,47	
Composição Auxiliar	88316	SINAPI	SERVENTE COM ENCARGOS COMPLEMENTARES	Livro SINAPI: Cálculos e Parâmetros	H	0,1226500	22,24	2,72	
Composição Auxiliar	94968	SINAPI	CONCRETO MAGRO PARA LASTRO, TRAÇO 1:4,5:4,5 (EM MASSA SECA DE CIMENTO/ AREIA MÉDIA/ BRITA 1) - PREPARO MECÂNICO COM BETONEIRA 600 L. AF_05/2021	Produção de Concreto	m³	0,0690000	488,54	33,70	
				MO sem LS =>	13,23	LS =>	0,00	MO com LS =>	13,23
				Valor do BDI =>	10,31			Valor com BDI =>	56,20
						Quant. =>	39,86	Preço Total =>	2.240,13

4.1.2	Código	Banco	Descrição	Tipo	Und	Quant.	Valor Unit	Total
Composição	104917	SINAPI	ARMAÇÃO DE SAPATA ISOLADA, VIGA BALDRAME E SAPATA CORRIDA UTILIZANDO AÇO CA-50 DE 6,3 MM - MONTAGEM. AF_01/2024	Fundações Rasas (Blocos, Sapatas, Vigas Baldrame)	KG	1,0000000	14,59	14,59
Composição	88238	SINAPI	AJUDANTE DE ARMADOR COM ENCARGOS COMPLEMENTARES	Livro SINAPI: Cálculos e Parâmetros	H	0,0500000	23,07	1,15
Auxiliar	88245	SINAPI	ARMADOR COM ENCARGOS COMPLEMENTARES	Livro SINAPI: Cálculos e Parâmetros	H	0,1310000	27,75	3,63

Obra
Construção de Jardim de Infância Chapeuzinho Vermelho - Centro

Bancos
SINAPI - 03/2026 - Maranhão
SBC - 03/2026 - Maranhão
SICRO3 - 10/2025 - Maranhão
ORSE - 02/2026 - Sergipe

B.D.I.
22,47%

Encargos Sociais
Não Desonerado: embutido nos
preços unitário dos insumos de
mão de obra, de acordo com as
bases.

Composição Auxiliar	92801 SINAPI	CORTE E DOBRA DE AÇO CA-50, DIÂMETRO DE 6,3 MM. AF_06/2022	Armação para Estruturas de Concreto Armado	KG	1,0000000	9,18	9,18
Insumo	00043132 SINAPI	ARAME RECOZIDO 16 BWG, D = 1,65 MM (0,016 KG/M) OU 18 BWG, D = 1,25 MM (0,01 KG/M)	Material	KG	0,0250000	19,69	0,49
Insumo	00039017 SINAPI	ESPACADOR / DISTANCIADOR CIRCULAR COM ENTRADA LATERAL, EM PLASTICO, PARA VERGALHAO *4,2 A 12,5" MM, COBRIMENTO 20 MM	Material	UN	0,6440000	0,22	0,14
				MO sem LS =>	4,39	LS =>	0,00
				Valor do BDI =>	3,27	MO com LS =>	4,39
						Valor com BDI =>	17,86
				Quant. =>		110,30	Preço Total => 1.969,95

4.1.3	Código	Banco	Descrição	Tipo	Und	Quant.	Valor Unit	Total
Composição	104918	SINAPI	SAPATA E ARRANQUE - ARMAÇÃO DE SAPATA ISOLADA, VIGA BALDRAME E SAPATA CORRIDA UTILIZANDO AÇO CA-50 DE 8 MM - MONTAGEM. AF_01/2024	Fundações Rasas (Blocos, Sapatas, Vigas Baldrame)	KG	1,0000000	13,39	13,39
Composição Auxiliar	88245	SINAPI	ARMADOR COM ENCARGOS COMPLEMENTARES	Livro SINAPI: Cálculos e Parâmetros	H	0,1020000	27,75	2,83
Composição Auxiliar	92802	SINAPI	CORTE E DOBRA DE AÇO CA-50, DIÂMETRO DE 8,0 MM. AF_06/2022	Armação para Estruturas de Concreto Armado	KG	1,0000000	9,07	9,07
Composição Auxiliar	88238	SINAPI	AJUDANTE DE ARMADOR COM ENCARGOS COMPLEMENTARES	Livro SINAPI: Cálculos e Parâmetros	H	0,0390000	23,07	0,89
Insumo	00039017	SINAPI	ESPACADOR / DISTANCIADOR CIRCULAR COM ENTRADA LATERAL, EM PLASTICO, PARA VERGALHAO *4,2 A 12,5" MM, COBRIMENTO 20 MM	Material	UN	0,5030000	0,22	0,11
Insumo	00043132	SINAPI	ARAME RECOZIDO 16 BWG, D = 1,65 MM (0,016 KG/M) OU 18 BWG, D = 1,25 MM (0,01 KG/M)	Material	KG	0,0250000	19,69	0,49
				MO sem LS =>	3,22	LS =>	0,00	3,22
				Valor do BDI =>	3,00	MO com LS =>	16,39	16,39
				Quant. =>		287,10	Preço Total => 4.705,56	

4.1.4	Código	Banco	Descrição	Tipo	Und	Quant.	Valor Unit	Total
Composição	104920	SINAPI	ARMAÇÃO DE BLOCO, SAPATA ISOLADA, VIGA BALDRAME E SAPATA CORRIDA UTILIZANDO AÇO CA-50 DE 12,5 MM - MONTAGEM. AF_01/2024	Fundações Rasas (Blocos, Sapatas, Vigas Baldrame)	KG	1,0000000	10,03	10,03
Composição Auxiliar	88238	SINAPI	AJUDANTE DE ARMADOR COM ENCARGOS COMPLEMENTARES	Livro SINAPI: Cálculos e Parâmetros	H	0,0250000	23,07	0,57
Composição Auxiliar	88245	SINAPI	ARMADOR COM ENCARGOS COMPLEMENTARES	Livro SINAPI: Cálculos e Parâmetros	H	0,0640000	27,75	1,77
Composição Auxiliar	92804	SINAPI	CORTE E DOBRA DE AÇO CA-50, DIÂMETRO DE 12,5 MM. AF_06/2022	Armação para Estruturas de Concreto Armado	KG	1,0000000	7,14	7,14
Insumo	00039017	SINAPI	ESPACADOR / DISTANCIADOR CIRCULAR COM ENTRADA LATERAL, EM PLASTICO, PARA VERGALHAO *4,2 A 12,5" MM, COBRIMENTO 20 MM	Material	UN	0,3170000	0,22	0,07
Insumo	00043132	SINAPI	ARAME RECOZIDO 16 BWG, D = 1,65 MM (0,016 KG/M) OU 18 BWG, D = 1,25 MM (0,01 KG/M)	Material	KG	0,0250000	19,69	0,49
				MO sem LS =>	1,90	LS =>	0,00	1,90
				Valor do BDI =>	2,25	MO com LS =>	12,28	12,28
				Quant. =>		399,70	Preço Total => 4.908,31	

4.1.5	Código	Banco	Descrição	Tipo	Und	Quant.	Valor Unit	Total
Composição	96533	SINAPI	FABRICAÇÃO, MONTAGEM E DESMONTAGEM DE FÔRMA PARA VIGA BALDRAME, EM MADEIRA SERRADA, E=25 MM, 2 UTILIZAÇÕES. AF_01/2024	Fundações Rasas (Blocos, Sapatas, Vigas Baldrame)	m²	1,0000000	111,96	111,96
Composição Auxiliar	88239	SINAPI	AJUDANTE DE CARPINTEIRO COM ENCARGOS COMPLEMENTARES	Livro SINAPI: Cálculos e Parâmetros	H	0,5030000	22,68	11,40
Composição Auxiliar	91693	SINAPI	SERRA CIRCULAR DE BANCADA COM MOTOR ELÉTRICO POTÊNCIA DE 5HP, COM COIFA PARA DISCO 10" - CHI DIURNO. AF_08/2015	Custos Horários Produtivo e Improdutivo dos Equipamentos	CHI	0,1030000	28,48	2,93
Composição Auxiliar	91692	SINAPI	SERRA CIRCULAR DE BANCADA COM MOTOR ELÉTRICO POTÊNCIA DE 5HP, COM COIFA PARA DISCO 10" - CHP DIURNO. AF_08/2015	Custos Horários Produtivo e Improdutivo dos Equipamentos	CHP	0,0260000	29,87	0,77
Composição Auxiliar	88262	SINAPI	CARPINTEIRO DE FORMAS COM ENCARGOS COMPLEMENTARES	Livro SINAPI: Cálculos e Parâmetros	H	1,1790000	27,31	32,19
Insumo	00040304	SINAPI	PREGO DE ACO POLIDO COM CABECA DUPLA 17 X 27 (2 1/2 X 11)	Material	KG	0,0530000	24,48	1,30
Insumo	00002692	SINAPI	DESMOLDANTE PROTETOR PARA FORMAS DE MADEIRA, DE BASE OLEOSA EMULSIONADA EM AGUA	Material	L	0,0167000	10,75	0,18
Insumo	00006212	SINAPI	TABUA *2,5 X 30 CM EM PINUS, MISTA OU EQUIVALENTE DA REGIAO - BRUTA	Material	M	2,1860000	20,00	43,72
Insumo	00004491	SINAPI	PONTELETE *7,5 X 7,5" CM EM PINUS, MISTA OU EQUIVALENTE DA REGIAO - BRUTA	Material	M	1,1660000	12,06	14,06
Insumo	00004517	SINAPI	SARRAFO *2,5 X 7,5" CM EM PINUS, MISTA OU EQUIVALENTE DA REGIAO - BRUTA	Material	M	1,0530000	4,22	4,44
Insumo	00005073	SINAPI	PREGO DE ACO POLIDO COM CABECA 17 X 24 (2 1/4 X 11)	Material	KG	0,0490000	20,22	0,99
				MO sem LS =>	36,85	LS =>	0,00	36,85
				Valor do BDI =>	25,15	MO com LS =>	137,11	137,11
				Quant. =>		79,50	Preço Total => 10.900,24	

4.1.6	Código	Banco	Descrição	Tipo	Und	Quant.	Valor Unit	Total
Composição	96558	SINAPI	CONCRETAGEM DE SAPATA, FCK 30 MPA, COM USO DE BOMBA - LANÇAMENTO, ADENSAMENTO E ACABAMENTO. AF_01/2024	Fundações Rasas (Blocos, Sapatas, Vigas Baldrame)	m³	1,0000000	949,86	949,86
Composição Auxiliar	88316	SINAPI	SERVENTE COM ENCARGOS COMPLEMENTARES	Livro SINAPI: Cálculos e Parâmetros	H	0,8810000	22,24	19,59
Composição Auxiliar	90586	SINAPI	VIBRADOR DE IMERSÃO, DIÂMETRO DE PONTEIRA 45MM, MOTOR ELÉTRICO TRIFÁSICO POTÊNCIA DE 2 CV - CHP DIURNO. AF_06/2015	Custos Horários Produtivo e Improdutivo dos Equipamentos	CHP	0,1610000	1,44	0,23
Composição Auxiliar	88309	SINAPI	PEDREIRO COM ENCARGOS COMPLEMENTARES	Livro SINAPI: Cálculos e Parâmetros	H	0,5870000	27,96	16,41

PREFEITURA MUNICIPAL DE PEDRO DO ROSARIO
CNPJ: 01.614.946/0001-00

Obra
Construção de Jardim de Infância Chapeuzinho Vermelho - Centro

Bancos
SINAPI - 03/2026 - Maranhão
SBC - 03/2026 - Maranhão
SICRO3 - 10/2025 - Maranhão
ORSE - 02/2026 - Sergipe

B.D.I.
22,47%

Encargos Sociais
Não Desonerado: embutido nos
preços unitário dos insumos de
mão de obra, de acordo com as
bases.

Composição Auxiliar	90587	SINAPI	VIBRADOR DE IMERSÃO, DIÂMETRO DE PONTEIRA 45MM, MOTOR ELÉTRICO TRIFÁSICO POTÊNCIA DE 2 CV - CHI DIURNO. AF_06/2015	Custos Horários Produtivo e Improdutivo dos Equipamentos	CHI	0,1330000	0,58	0,07
Insumo	00001525	SINAPI	CONCRETO USINADO BOMBEAVEL, CLASSE DE RESISTENCIA C30, BRITA 0 E 1, SLUMP = 100 +/- 20 MM, COM BOMBEAMENTO (DISPONIBILIZACAO DE BOMBA), SEM O LANÇAMENTO (NBR 8953)	Material	m³	1,2600000	725,05	913,56
				MO sem LS =>	26,93	LS =>	0,00	26,93
				Valor do BDI =>	213,43		MO com LS =>	1.163,29
						Quant. =>	11,74	Preço Total => 13.657,02

4.2			VIGAS BALDRAME					59.674,09
4.2.1	Código	Banco	Descrição	Tipo	Und	Quant.	Valor Unit	Total
Composição	104916	SINAPI	ARMAÇÃO DE SAPATA ISOLADA, VIGA BALDRAME E SAPATA CORRIDA UTILIZANDO AÇO CA-60 DE 5 MM - MONTAGEM. AF_01/2024	Fundações Rasas (Blocos, Sapatas, Vigas Baldrame)	KG	1,0000000	15,93	15,93
Composição Auxiliar	92800	SINAPI	CORTE E DOBRA DE AÇO CA-60, DIÂMETRO DE 5,0 MM. AF_06/2022	Armação para Estruturas de Concreto Armado	KG	1,0000000	9,19	9,19
Composição Auxiliar	88238	SINAPI	AJUDANTE DE ARMADOR COM ENCARGOS COMPLEMENTARES	Livro SINAPI: Cálculos e Parâmetros	H	0,0640000	23,07	1,47
Composição Auxiliar	88245	SINAPI	ARMADOR COM ENCARGOS COMPLEMENTARES	Livro SINAPI: Cálculos e Parâmetros	H	0,1660000	27,75	4,60
Insumo	00043132	SINAPI	ARAME RECOZIDO 16 BWG, D = 1,65 MM (0,016 KG/M) OU 18 BWG, D = 1,25 MM (0,01 KG/M)	Material	KG	0,0250000	19,69	0,49
Insumo	00039017	SINAPI	ESPACADOR / DISTANCIADOR CIRCULAR COM ENTRADA LATERAL, EM PLASTICO, PARA VERGALHAO *4,2 A 12,5" MM, COBRIMENTO 20 MM	Material	UN	0,8190000	0,22	0,18
				MO sem LS =>	6,04	LS =>	0,00	6,04
				Valor do BDI =>	3,57		MO com LS =>	19,50
						Quant. =>	175,20	Preço Total => 3.416,40

4.2.2	Código	Banco	Descrição	Tipo	Und	Quant.	Valor Unit	Total
Composição	104919	SINAPI	ARMAÇÃO DE SAPATA ISOLADA, VIGA BALDRAME E SAPATA CORRIDA UTILIZANDO AÇO CA-50 DE 10 MM - MONTAGEM. AF_01/2024	Fundações Rasas (Blocos, Sapatas, Vigas Baldrame)	KG	1,0000000	11,87	11,87
Composição Auxiliar	92803	SINAPI	CORTE E DOBRA DE AÇO CA-50, DIÂMETRO DE 10,0 MM. AF_06/2022	Armação para Estruturas de Concreto Armado	KG	1,0000000	8,35	8,35
Composição Auxiliar	88238	SINAPI	AJUDANTE DE ARMADOR COM ENCARGOS COMPLEMENTARES	Livro SINAPI: Cálculos e Parâmetros	H	0,0310000	23,07	0,71
Composição Auxiliar	88245	SINAPI	ARMADOR COM ENCARGOS COMPLEMENTARES	Livro SINAPI: Cálculos e Parâmetros	H	0,0810000	27,75	2,24
Insumo	00039017	SINAPI	ESPACADOR / DISTANCIADOR CIRCULAR COM ENTRADA LATERAL, EM PLASTICO, PARA VERGALHAO *4,2 A 12,5" MM, COBRIMENTO 20 MM	Material	UN	0,3990000	0,22	0,09
Insumo	00043132	SINAPI	ARAME RECOZIDO 16 BWG, D = 1,65 MM (0,016 KG/M) OU 18 BWG, D = 1,25 MM (0,01 KG/M)	Material	KG	0,0250000	19,69	0,49
				MO sem LS =>	2,46	LS =>	0,00	2,46
				Valor do BDI =>	2,66		MO com LS =>	14,53
						Quant. =>	675,10	Preço Total => 9.809,20

4.2.3	Código	Banco	Descrição	Tipo	Und	Quant.	Valor Unit	Total
Composição	96533	SINAPI	FABRICAÇÃO, MONTAGEM E DESMONTAGEM DE FÓRMA PARA VIGA BALDRAME, EM MADEIRA SERRADA, E=25 MM, 2 UTILIZAÇÕES. AF_01/2024	Fundações Rasas (Blocos, Sapatas, Vigas Baldrame)	m²	1,0000000	111,96	111,96
Composição Auxiliar	88239	SINAPI	AJUDANTE DE CARPINTEIRO COM ENCARGOS COMPLEMENTARES	Livro SINAPI: Cálculos e Parâmetros	H	0,5030000	22,68	11,40
Composição Auxiliar	91693	SINAPI	SERRA CIRCULAR DE BANCADA COM MOTOR ELÉTRICO POTÊNCIA DE 5HP, COM COIFA PARA DISCO 10" - CHI DIURNO. AF_08/2015	Custos Horários Produtivo e Improdutivo dos Equipamentos	CHI	0,1030000	28,48	2,93
Composição Auxiliar	91692	SINAPI	SERRA CIRCULAR DE BANCADA COM MOTOR ELÉTRICO POTÊNCIA DE 5HP, COM COIFA PARA DISCO 10" - CHP DIURNO. AF_08/2015	Custos Horários Produtivo e Improdutivo dos Equipamentos	CHP	0,0260000	29,87	0,77
Composição Auxiliar	88262	SINAPI	CARPINTEIRO DE FORMAS COM ENCARGOS COMPLEMENTARES	Livro SINAPI: Cálculos e Parâmetros	H	1,1790000	27,31	32,19
Insumo	00040304	SINAPI	PREGO DE ACO POLIDO COM CABECA DUPLA 17 X 27 (2 1/2 X 11)	Material	KG	0,0530000	24,48	1,30
Insumo	00002692	SINAPI	DESMOLDANTE PROTETOR PARA FORMAS DE MADEIRA, DE BASE OLEOSA EMULSIONADA EM AGUA	Material	L	0,0167000	10,75	0,18
Insumo	00006212	SINAPI	TABUA *2,5 X 30 CM EM PINUS, MISTA OU EQUIVALENTE DA REGIAO - BRUTA	Material	M	2,1860000	20,00	43,72
Insumo	00004491	SINAPI	PONTELETE *7,5 X 7,5" CM EM PINUS, MISTA OU EQUIVALENTE DA REGIAO - BRUTA	Material	M	1,1660000	12,06	14,06
Insumo	00004517	SINAPI	SARRAFO *2,5 X 7,5" CM EM PINUS, MISTA OU EQUIVALENTE DA REGIAO - BRUTA	Material	M	1,0530000	4,22	4,44
Insumo	00005073	SINAPI	PREGO DE ACO POLIDO COM CABECA 17 X 24 (2 1/4 X 11)	Material	KG	0,0490000	20,22	0,99
				MO sem LS =>	36,85	LS =>	0,00	36,85
				Valor do BDI =>	25,15		Valor com BDI =>	137,11
						Quant. =>	197,70	Preço Total => 27.106,64

4.2.4	Código	Banco	Descrição	Tipo	Und	Quant.	Valor Unit	Total
Composição	96557	SINAPI	CONCRETAGEM DE BLOCO DE COROAMENTO OU VIGA BALDRAME, FCK 30 MPA, COM USO DE BOMBA - LANÇAMENTO, ADENSAMENTO E ACABAMENTO. AF_01/2024	Fundações Rasas (Blocos, Sapatas, Vigas Baldrame)	m³	1,0000000	912,45	912,45
Composição Auxiliar	90587	SINAPI	VIBRADOR DE IMERSÃO, DIÂMETRO DE PONTEIRA 45MM, MOTOR ELÉTRICO TRIFÁSICO POTÊNCIA DE 2 CV - CHI DIURNO. AF_06/2015	Custos Horários Produtivo e Improdutivo dos Equipamentos	CHI	0,0750000	0,58	0,04
Composição Auxiliar	88316	SINAPI	SERVENTE COM ENCARGOS COMPLEMENTARES	Livro SINAPI: Cálculos e Parâmetros	H	0,5010000	22,24	11,14

Obra
Construção de Jardim de Infância Chapeuzinho Vermelho - Centro

Bancos
SINAPI - 03/2026 - Maranhão
SBC - 03/2026 - Maranhão
SICRO3 - 10/2025 - Maranhão
ORSE - 02/2026 - Sergipe

B.D.I.
22,47%

Encargos Sociais
Não Desonerado: embutido nos
preços unitário dos insumos de
mão de obra, de acordo com as
bases.

Composição Auxiliar	90586	SINAPI	VIBRADOR DE IMERSÃO, DIÂMETRO DE PONTEIRA 45MM, MOTOR ELÉTRICO TRIFÁSICO POTÊNCIA DE 2 CV - CHP DIURNO. AF_06/2015	Custos Horários Produtivo e Improdutivo dos Equipamentos	CHP	0,0920000	1,44	0,13
Composição Auxiliar	88309	SINAPI	PEDREIRO COM ENCARGOS COMPLEMENTARES	Livro SINAPI: Cálculos e Parâmetros	H	0,3340000	27,96	9,33
Insumo	00001525	SINAPI	CONCRETO USINADO BOMBEAVEL, CLASSE DE RESISTENCIA C30, BRITA 0 E 1, SLUMP = 100 +/- 20 MM, COM BOMBEAMENTO (DISPONIBILIZACAO DE BOMBA), SEM O LANÇAMENTO (NBR 8953)	Material	m³	1,2300000	725,05	891,81
				MO sem LS =>	15,31	LS =>	0,00	15,31
				Valor do BDI =>	205,02		Valor com BDI =>	1.117,47
						Quant. =>	12,44	Preço Total => 13.901,32

4.2.5	Código	Banco	Descrição	Tipo	Und	Quant.	Valor Unit	Total
Composição	98557	SINAPI	IMPERMEABILIZAÇÃO DE SUPERFÍCIE COM EMULSÃO ASFÁLTICA, 2 DEMÃOS. AF_09/2023	Impermeabilização, Proteção Mecânica e Tratamento de Junta	m²	1,0000000	44,57	44,57
Composição Auxiliar	88270	SINAPI	IMPERMEABILIZADOR COM ENCARGOS COMPLEMENTARES	Livro SINAPI: Cálculos e Parâmetros	H	0,4299000	27,96	12,02
Composição Auxiliar	88243	SINAPI	AJUDANTE ESPECIALIZADO COM ENCARGOS COMPLEMENTARES	Livro SINAPI: Cálculos e Parâmetros	H	0,0969000	23,22	2,25
Insumo	00000626	SINAPI	MANTA LIQUIDA DE BASE ASFALTICA MODIFICADA COM A ADICAO DE ELASTOMEROS DILUIDOS EM SOLVENTE ORGANICO, APLICACAO A FRIO (MEMBRANA DE EMULSAO ASFALTICA PARA IMPERMEABILIZACAO FLEXIVEL)	Material	KG	1,5000000	20,20	30,30
				MO sem LS =>	10,99	LS =>	0,00	10,99
				Valor do BDI =>	10,01		Valor com BDI =>	54,58
						Quant. =>	99,68	Preço Total => 5.440,53

5			SUPERESTRUTURA (PILARES, VIGAS DE COBERTURA E LAJES)					335.550,02
5.1			PILARES					72.828,10
5.1.1	Código	Banco	Descrição	Tipo	Und	Quant.	Valor Unit	Total
Composição	92760	SINAPI	ARMAÇÃO DE PILAR OU VIGA DE ESTRUTURA CONVENCIONAL DE CONCRETO ARMADO UTILIZANDO AÇO CA-50 DE 6,3 MM - MONTAGEM. AF_06/2022	Armação para Estruturas de Concreto Armado	KG	1,0000000	12,36	12,36
Composição Auxiliar	88245	SINAPI	ARMADOR COM ENCARGOS COMPLEMENTARES	Livro SINAPI: Cálculos e Parâmetros	H	0,0790000	27,75	2,19
Composição Auxiliar	88238	SINAPI	AJUDANTE DE ARMADOR COM ENCARGOS COMPLEMENTARES	Livro SINAPI: Cálculos e Parâmetros	H	0,0129000	23,07	0,29
Composição Auxiliar	92801	SINAPI	CORTE E DOBRA DE AÇO CA-50, DIÂMETRO DE 6,3 MM. AF_06/2022	Armação para Estruturas de Concreto Armado	KG	1,0000000	9,18	9,18
Insumo	00039017	SINAPI	ESPACADOR / DISTANCIADOR CIRCULAR COM ENTRADA LATERAL, EM PLASTICO, PARA VERGALHAO *4,2 A 12,5* MM, COBRIMENTO 20 MM	Material	UN	0,9700000	0,22	0,21
Insumo	00043132	SINAPI	ARAME RECOZIDO 16 BWG, D = 1,65 MM (0,016 KG/M) OU 18 BWG, D = 1,25 MM (0,01 KG/M)	Material	KG	0,0250000	19,69	0,49
				MO sem LS =>	2,65	LS =>	0,00	2,65
				Valor do BDI =>	2,77		Valor com BDI =>	15,13
						Quant. =>	589,00	Preço Total => 8.911,57

5.1.2	Código	Banco	Descrição	Tipo	Und	Quant.	Valor Unit	Total
Composição	92763	SINAPI	ARMAÇÃO DE PILAR OU VIGA DE ESTRUTURA CONVENCIONAL DE CONCRETO ARMADO UTILIZANDO AÇO CA-50 DE 12,5 MM - MONTAGEM. AF_06/2022	Armação para Estruturas de Concreto Armado	KG	1,0000000	8,51	8,51
Composição Auxiliar	92804	SINAPI	CORTE E DOBRA DE AÇO CA-50, DIÂMETRO DE 12,5 MM. AF_06/2022	Armação para Estruturas de Concreto Armado	KG	1,0000000	7,14	7,14
Composição Auxiliar	88238	SINAPI	AJUDANTE DE ARMADOR COM ENCARGOS COMPLEMENTARES	Livro SINAPI: Cálculos e Parâmetros	H	0,0042000	23,07	0,09
Composição Auxiliar	88245	SINAPI	ARMADOR COM ENCARGOS COMPLEMENTARES	Livro SINAPI: Cálculos e Parâmetros	H	0,0257000	27,75	0,71
Insumo	00043132	SINAPI	ARAME RECOZIDO 16 BWG, D = 1,65 MM (0,016 KG/M) OU 18 BWG, D = 1,25 MM (0,01 KG/M)	Material	KG	0,0250000	19,69	0,49
Insumo	00039017	SINAPI	ESPACADOR / DISTANCIADOR CIRCULAR COM ENTRADA LATERAL, EM PLASTICO, PARA VERGALHAO *4,2 A 12,5* MM, COBRIMENTO 20 MM	Material	UN	0,3670000	0,22	0,08
				MO sem LS =>	0,73	LS =>	0,00	0,73
				Valor do BDI =>	1,91		Valor com BDI =>	10,42
						Quant. =>	2.022,40	Preço Total => 21.073,40

5.1.3	Código	Banco	Descrição	Tipo	Und	Quant.	Valor Unit	Total
Composição	92427	SINAPI	MONTAGEM E DESMONTAGEM DE FÔRMA DE PILARES RETANGULARES E ESTRUTURAS SIMILARES, PÉ-DIREITO SIMPLES, EM CHAPA DE MADEIRA COMPENSADA RESINADA, 8 UTILIZAÇÕES. AF_09/2020	Fôrmas para Estruturas de Concreto Armado	m²	1,0000000	64,51	64,51
Composição Auxiliar	92263	SINAPI	FABRICAÇÃO DE FÔRMA PARA PILARES E ESTRUTURAS SIMILARES, EM CHAPA DE MADEIRA COMPENSADA RESINADA, E = 17 MM. AF_09/2020	Fôrmas para Estruturas de Concreto Armado	m²	0,1500000	187,95	28,19
Composição Auxiliar	88239	SINAPI	AJUDANTE DE CARPINTEIRO COM ENCARGOS COMPLEMENTARES	Livro SINAPI: Cálculos e Parâmetros	H	0,1270000	22,68	2,88
Composição Auxiliar	88262	SINAPI	CARPINTEIRO DE FORMAS COM ENCARGOS COMPLEMENTARES	Livro SINAPI: Cálculos e Parâmetros	H	0,6950000	27,31	18,98
Insumo	00040304	SINAPI	PREGO DE ACO POLIDO COM CABECA DUPLA 17 X 27 (2 1/2 X 11)	Material	KG	0,0190000	24,48	0,47
Insumo	00002692	SINAPI	DESMOLDANTE PROTETOR PARA FORMAS DE MADEIRA, DE BASE OLEOSA EMULSIONADA EM AGUA	Material	L	0,0100000	10,75	0,11
Insumo	00040271	SINAPI	LOCACAO DE APRUMADOR METALICO DE PILAR, COM ALTURA E ANGULO REGULAVEIS, EXTENSAO DE *1,50* A *2,80* M	Equipamento	UNXMES	0,1960000	15,31	3,00
Insumo	00040287	SINAPI	LOCACAO DE BARRA DE ANCORAGEM DE 0,80 A 1,20 M DE EXTENSAO, COM ROSCA DE 5/8", INCLUINDO PORCA E FLANGE	Equipamento	MES	0,7850000	5,89	4,62

PREFEITURA MUNICIPAL DE PEDRO DO ROSARIO
CNPJ: 01.614.946/0001-00

Obra
Construção de Jardim de Infância Chapeuzinho Vermelho - Centro

Bancos
SINAPI - 03/2026 - Maranhão
SBC - 03/2026 - Maranhão
SICRO3 - 10/2025 - Maranhão
ORSE - 02/2026 - Sergipe

B.D.I.
22,47%

Encargos Sociais
Não Desonerado: embutido nos
preços unitário dos insumos de
mão de obra, de acordo com as
bases.

Insumo	00040275	SINAPI	LOCACAO DE VIGA SANDUICHE METALICA VAZADA PARA TRAVAMENTO DE PILARES, ALTURA DE "8" CM, LARGURA DE "6" CM E EXTENSAO DE 2 M	Equipamento	UNXMES	0,3930000	16,00	6,29
				MO sem LS =>	22,64	LS =>	0,00	22,64
				Valor do BDI =>	14,49		Valor com BDI =>	79,00
				Quant. =>		353,75	Preço Total =>	27.946,25

5.1.4	Código	Banco	Descrição	Tipo	Und	Quant.	Valor Unit	Total
Composição	94972	SINAPI	CONCRETO FCK = 30MPA, TRAÇO 1:2,1:2,5 (EM MASSA SECA DE CIMENTO/ AREIA MÉDIA/ BRITA 1) - PREPARO MECÂNICO COM BETONEIRA 600 L. AF_05/2021	Produção de Concreto	m³	1,0000000	644,27	644,27
Composição Auxiliar	88377	SINAPI	OPERADOR DE BETONEIRA ESTACIONÁRIA/MISTURADOR COM ENCARGOS COMPLEMENTARES	Livro SINAPI: Cálculos e Parâmetros	H	1,2400000	22,07	27,36
Composição Auxiliar	89226	SINAPI	BETONEIRA CAPACIDADE NOMINAL DE 600 L, CAPACIDADE DE MISTURA 360 L, MOTOR ELÉTRICO TRIFÁSICO POTÊNCIA DE 4 CV, SEM CARREGADOR - CHI DIURNO. AF_05/2023	Custos Horários Produtivo e Improdutivo dos Equipamentos	CHI	0,6018000	1,73	1,04
Composição Auxiliar	88316	SINAPI	SERVENTE COM ENCARGOS COMPLEMENTARES	Livro SINAPI: Cálculos e Parâmetros	H	1,9633000	22,24	43,66
Composição Auxiliar	89225	SINAPI	BETONEIRA CAPACIDADE NOMINAL DE 600 L, CAPACIDADE DE MISTURA 360 L, MOTOR ELÉTRICO TRIFÁSICO POTÊNCIA DE 4 CV, SEM CARREGADOR - CHP DIURNO. AF_05/2023	Custos Horários Produtivo e Improdutivo dos Equipamentos	CHP	0,6382000	5,67	3,61
Insumo	00000370	SINAPI	AREIA MEDIA - POSTO JAZIDA/FORNECEDOR (RETIRADO NA JAZIDA, SEM TRANSPORTE)	Material	m³	0,7119000	160,00	113,90
Insumo	00004721	SINAPI	PEDRA BRITADA N. 1 (9,5 A 19 MM) POSTO PEDREIRA/FORNECEDOR, SEM FRETE	Material	m³	0,5927000	100,61	59,63
Insumo	00001379	SINAPI	CIMENTO PORTLAND COMPOSTO CP II-32	Material	KG	391,1663000	1,01	395,08
				MO sem LS =>	52,71	LS =>	0,00	52,71
				Valor do BDI =>	144,76		Valor com BDI =>	789,03
				Quant. =>		18,88	Preço Total =>	14.896,88

5.2	Código	Banco	Descrição	Tipo	Und	Quant.	Valor Unit	Total
5.2.1	92762	SINAPI	ARMAÇÃO DE PILAR OU VIGA DE ESTRUTURA CONVENCIONAL DE CONCRETO ARMADO UTILIZANDO AÇO CA-50 DE 10,0 MM - MONTAGEM. AF_06/2022	Armação para Estruturas de Concreto Armado	KG	1,0000000	10,17	10,17
Composição Auxiliar	88245	SINAPI	ARMADOR COM ENCARGOS COMPLEMENTARES	Livro SINAPI: Cálculos e Parâmetros	H	0,0392000	27,75	1,08
Composição Auxiliar	92803	SINAPI	CORTE E DOBRA DE AÇO CA-50, DIÂMETRO DE 10,0 MM. AF_06/2022	Armação para Estruturas de Concreto Armado	KG	1,0000000	8,35	8,35
Composição Auxiliar	88238	SINAPI	AJUDANTE DE ARMADOR COM ENCARGOS COMPLEMENTARES	Livro SINAPI: Cálculos e Parâmetros	H	0,0064000	23,07	0,14
Insumo	00039017	SINAPI	ESPACADOR / DISTANCIADOR CIRCULAR COM ENTRADA LATERAL, EM PLASTICO, PARA VERGALHAO *4,2 A 12,5" MM, COBRIMENTO 20 MM	Material	UN	0,5430000	0,22	0,12
Insumo	00043132	SINAPI	ARAME RECOZIDO 16 BWG, D = 1,65 MM (0,016 KG/M) OU 18 BWG, D = 1,25 MM (0,01 KG/M)	Material	KG	0,0250000	19,69	0,49
				MO sem LS =>	1,14	LS =>	0,00	1,14
				Valor do BDI =>	2,28		Valor com BDI =>	12,45
				Quant. =>		1.294,30	Preço Total =>	16.114,03

5.2.2	Código	Banco	Descrição	Tipo	Und	Quant.	Valor Unit	Total
Composição	92759	SINAPI	ARMAÇÃO DE PILAR OU VIGA DE ESTRUTURA CONVENCIONAL DE CONCRETO ARMADO UTILIZANDO AÇO CA-60 DE 5,0 MM - MONTAGEM. AF_06/2022	Armação para Estruturas de Concreto Armado	KG	1,0000000	13,30	13,30
Composição Auxiliar	88238	SINAPI	AJUDANTE DE ARMADOR COM ENCARGOS COMPLEMENTARES	Livro SINAPI: Cálculos e Parâmetros	H	0,0175000	23,07	0,40
Composição Auxiliar	92800	SINAPI	CORTE E DOBRA DE AÇO CA-60, DIÂMETRO DE 5,0 MM. AF_06/2022	Armação para Estruturas de Concreto Armado	KG	1,0000000	9,19	9,19
Composição Auxiliar	88245	SINAPI	ARMADOR COM ENCARGOS COMPLEMENTARES	Livro SINAPI: Cálculos e Parâmetros	H	0,1069000	27,75	2,96
Insumo	00043132	SINAPI	ARAME RECOZIDO 16 BWG, D = 1,65 MM (0,016 KG/M) OU 18 BWG, D = 1,25 MM (0,01 KG/M)	Material	KG	0,0250000	19,69	0,49
Insumo	00039017	SINAPI	ESPACADOR / DISTANCIADOR CIRCULAR COM ENTRADA LATERAL, EM PLASTICO, PARA VERGALHAO *4,2 A 12,5" MM, COBRIMENTO 20 MM	Material	UN	1,1900000	0,22	0,26
				MO sem LS =>	3,99	LS =>	0,00	3,99
				Valor do BDI =>	2,98		Valor com BDI =>	16,28
				Quant. =>		458,60	Preço Total =>	7.466,00

5.2.3	Código	Banco	Descrição	Tipo	Und	Quant.	Valor Unit	Total
Composição	92760	SINAPI	ARMAÇÃO DE PILAR OU VIGA DE ESTRUTURA CONVENCIONAL DE CONCRETO ARMADO UTILIZANDO AÇO CA-50 DE 6,3 MM - MONTAGEM. AF_06/2022	Armação para Estruturas de Concreto Armado	KG	1,0000000	12,36	12,36
Composição Auxiliar	88245	SINAPI	ARMADOR COM ENCARGOS COMPLEMENTARES	Livro SINAPI: Cálculos e Parâmetros	H	0,0790000	27,75	2,19
Composição Auxiliar	88238	SINAPI	AJUDANTE DE ARMADOR COM ENCARGOS COMPLEMENTARES	Livro SINAPI: Cálculos e Parâmetros	H	0,0129000	23,07	0,29
Composição Auxiliar	92801	SINAPI	CORTE E DOBRA DE AÇO CA-50, DIÂMETRO DE 6,3 MM. AF_06/2022	Armação para Estruturas de Concreto Armado	KG	1,0000000	9,18	9,18
Insumo	00039017	SINAPI	ESPACADOR / DISTANCIADOR CIRCULAR COM ENTRADA LATERAL, EM PLASTICO, PARA VERGALHAO *4,2 A 12,5" MM, COBRIMENTO 20 MM	Material	UN	0,9700000	0,22	0,21
Insumo	00043132	SINAPI	ARAME RECOZIDO 16 BWG, D = 1,65 MM (0,016 KG/M) OU 18 BWG, D = 1,25 MM (0,01 KG/M)	Material	KG	0,0250000	19,69	0,49
				MO sem LS =>	2,65	LS =>	0,00	2,65
				Valor do BDI =>	2,77		Valor com BDI =>	15,13

PREFEITURA MUNICIPAL DE PEDRO DO ROSARIO
CNPJ: 01.614.946/0001-00

Obra
Construção de Jardim de Infância Chapeuzinho Vermelho - Centro

Bancos
SINAPI - 03/2026 - Maranhão
SBC - 03/2026 - Maranhão
SICRO3 - 10/2025 - Maranhão
ORSE - 02/2026 - Sergipe

B.D.I.
22,47%

Encargos Sociais
Não Desonerado: embutido nos
preços unitário dos insumos de
mão de obra, de acordo com as
bases.

Quant. => 0,40 Preço Total => 6,05

5.2.4	Código	Banco	Descrição	Tipo	Und	Quant.	Valor Unit	Total		
Composição	92761	SINAPI	ARMAÇÃO DE PILAR OU VIGA DE ESTRUTURA CONVENCIONAL DE CONCRETO ARMADO UTILIZANDO AÇO CA-50 DE 8,0 MM - MONTAGEM. AF_06/2022	Armação para Estruturas de Concreto Armado	KG	1,0000000	11,48	11,48		
Composição Auxiliar	88245	SINAPI	ARMADOR COM ENCARGOS COMPLEMENTARES	Livro SINAPI: Cálculos e Parâmetros	H	0,0561000	27,75	1,55		
Composição Auxiliar	92802	SINAPI	CORTE E DOBRA DE AÇO CA-50, DIÂMETRO DE 8,0 MM. AF_06/2022	Armação para Estruturas de Concreto Armado	KG	1,0000000	9,07	9,07		
Composição Auxiliar	88238	SINAPI	AJUDANTE DE ARMADOR COM ENCARGOS COMPLEMENTARES	Livro SINAPI: Cálculos e Parâmetros	H	0,0092000	23,07	0,21		
Insumo	00039017	SINAPI	ESPACADOR / DISTANCIADOR CIRCULAR COM ENTRADA LATERAL, EM PLASTICO, PARA VERGALHAO *4,2 A 12,5" MM, COBRIMENTO 20 MM	Material	UN	0,7430000	0,22	0,16		
Insumo	00043132	SINAPI	ARAME RECOZIDO 16 BWG, D = 1,65 MM (0,016 KG/M) OU 18 BWG, D = 1,25 MM (0,01 KG/M)	Material	KG	0,0250000	19,69	0,49		
					MO sem LS =>	1,73	LS =>	0,00	MO com LS =>	1,73
					Valor do BDI =>	2,57			Valor com BDI =>	14,05
					Quant. =>		140,30	Preço Total =>		1.971,21

5.2.5	Código	Banco	Descrição	Tipo	Und	Quant.	Valor Unit	Total		
Composição	92763	SINAPI	ARMAÇÃO DE PILAR OU VIGA DE ESTRUTURA CONVENCIONAL DE CONCRETO ARMADO UTILIZANDO AÇO CA-50 DE 12,5 MM - MONTAGEM. AF_06/2022	Armação para Estruturas de Concreto Armado	KG	1,0000000	8,51	8,51		
Composição Auxiliar	92804	SINAPI	CORTE E DOBRA DE AÇO CA-50, DIÂMETRO DE 12,5 MM. AF_06/2022	Armação para Estruturas de Concreto Armado	KG	1,0000000	7,14	7,14		
Composição Auxiliar	88238	SINAPI	AJUDANTE DE ARMADOR COM ENCARGOS COMPLEMENTARES	Livro SINAPI: Cálculos e Parâmetros	H	0,0042000	23,07	0,09		
Composição Auxiliar	88245	SINAPI	ARMADOR COM ENCARGOS COMPLEMENTARES	Livro SINAPI: Cálculos e Parâmetros	H	0,0257000	27,75	0,71		
Insumo	00043132	SINAPI	ARAME RECOZIDO 16 BWG, D = 1,65 MM (0,016 KG/M) OU 18 BWG, D = 1,25 MM (0,01 KG/M)	Material	KG	0,0250000	19,69	0,49		
Insumo	00039017	SINAPI	ESPACADOR / DISTANCIADOR CIRCULAR COM ENTRADA LATERAL, EM PLASTICO, PARA VERGALHAO *4,2 A 12,5" MM, COBRIMENTO 20 MM	Material	UN	0,3670000	0,22	0,08		
					MO sem LS =>	0,73	LS =>	0,00	MO com LS =>	0,73
					Valor do BDI =>	1,91			Valor com BDI =>	10,42
					Quant. =>		718,60	Preço Total =>		7.487,81

5.2.6	Código	Banco	Descrição	Tipo	Und	Quant.	Valor Unit	Total	
Composição	92764	SINAPI	ARMAÇÃO DE PILAR OU VIGA DE ESTRUTURA CONVENCIONAL DE CONCRETO ARMADO UTILIZANDO AÇO CA-50 DE 16,0 MM - MONTAGEM. AF_06/2022	Armação para Estruturas de Concreto Armado	KG	1,0000000	8,19	8,19	
Composição Auxiliar	88238	SINAPI	AJUDANTE DE ARMADOR COM ENCARGOS COMPLEMENTARES	Livro SINAPI: Cálculos e Parâmetros	H	0,0032000	23,07	0,07	
Composição Auxiliar	88245	SINAPI	ARMADOR COM ENCARGOS COMPLEMENTARES	Livro SINAPI: Cálculos e Parâmetros	H	0,0194000	27,75	0,53	
Composição Auxiliar	92805	SINAPI	CORTE E DOBRA DE AÇO CA-50, DIÂMETRO DE 16,0 MM. AF_06/2022	Armação para Estruturas de Concreto Armado	KG	1,0000000	7,06	7,06	
Insumo	00043132	SINAPI	ARAME RECOZIDO 16 BWG, D = 1,65 MM (0,016 KG/M) OU 18 BWG, D = 1,25 MM (0,01 KG/M)	Material	KG	0,0250000	19,69	0,49	
Insumo	00039017	SINAPI	ESPACADOR / DISTANCIADOR CIRCULAR COM ENTRADA LATERAL, EM PLASTICO, PARA VERGALHAO *4,2 A 12,5" MM, COBRIMENTO 20 MM	Material	UN	0,2120000	0,22	0,05	
				MO sem LS =>	0,51	LS =>	0,00	MO com LS =>	0,51
				Valor do BDI =>	1,84			Valor com BDI =>	10,03
				Quant. =>		232,60	Preço Total =>		2.332,97

5.2.7	Código	Banco	Descrição	Tipo	Und	Quant.	Valor Unit	Total	
Composição	103682	SINAPI	CONCRETAGEM DE VIGAS E LAJES, FCK=25 MPA, PARA QUALQUER TIPO DE LAJE COM BALDES EM EDIFICAÇÃO TÉRREA - LANÇAMENTO, ADENSAMENTO E ACABAMENTO. AF_02/2022	Concretagem para Estruturas de Concreto Armado	m³	1,0000000	1.144,03	1.144,03	
Composição Auxiliar	88309	SINAPI	PEDREIRO COM ENCARGOS COMPLEMENTARES	Livro SINAPI: Cálculos e Parâmetros	H	3,5710000	27,96	99,84	
Composição Auxiliar	90586	SINAPI	VIBRADOR DE IMERSÃO, DIÂMETRO DE PONTEIRA 45MM, MOTOR ELÉTRICO TRIFÁSICO POTÊNCIA DE 2 CV - CHP DIURNO. AF_06/2015	Custos Horários Produtivo e Improdutivo dos Equipamentos	CHP	0,9420000	1,44	1,35	
Composição Auxiliar	90587	SINAPI	VIBRADOR DE IMERSÃO, DIÂMETRO DE PONTEIRA 45MM, MOTOR ELÉTRICO TRIFÁSICO POTÊNCIA DE 2 CV - CHI DIURNO. AF_06/2015	Custos Horários Produtivo e Improdutivo dos Equipamentos	CHI	0,2490000	0,58	0,14	
Composição Auxiliar	88316	SINAPI	SERVENTE COM ENCARGOS COMPLEMENTARES	Livro SINAPI: Cálculos e Parâmetros	H	8,4070000	22,24	186,97	
Composição Auxiliar	88262	SINAPI	CARPINTEIRO DE FORMAS COM ENCARGOS COMPLEMENTARES	Livro SINAPI: Cálculos e Parâmetros	H	1,1900000	27,31	32,49	
Insumo	00038408	SINAPI	CONCRETO USINADO BOMBEAVEL, CLASSE DE RESISTENCIA C25, COM BRITA 0 E 1, SLUMP = 190 +/- 20 MM, EXCLUI SERVICO DE BOMBEAMENTO (NBR 8953)	Material	m³	1,1030000	746,37	823,25	
				MO sem LS =>	238,54	LS =>	0,00	MO com LS =>	238,54
				Valor do BDI =>	257,06			Valor com BDI =>	1.401,09
					Quant. =>	34,48	Preço Total =>		48.309,58

5.2.8	Código	Banco	Descrição	Tipo	Und	Quant.	Valor Unit	Total
Composição	96536	SINAPI	FABRICAÇÃO, MONTAGEM E DESMONTAGEM DE FÓRMA PARA VIGA BALDRAME, EM MADEIRA SERRADA, E=25 MM, 4 UTILIZAÇÕES. AF_01/2024	Fundações Rasas (Blocos, Sapatas, Vigas Baldrame)	m²	1,0000000	76,65	76,65
Composição Auxiliar	91692	SINAPI	SERRA CIRCULAR DE BANCADA COM MOTOR ELÉTRICO POTÊNCIA DE 5HP, COM COIFA PARA DISCO 10" - CHP DIURNO. AF_08/2015	Custos Horários Produtivo e Improdutivo dos Equipamentos	CHP	0,0130000	29,87	0,38

PREFEITURA MUNICIPAL DE PEDRO DO ROSARIO
CNPJ: 01.614.946/0001-00

Obra	Bancos	B.D.I.	Encargos Sociais
Construção de Jardim de Infância Chapeuzinho Vermelho - Centro	SINAPI - 03/2026 - Maranhão SBC - 03/2026 - Maranhão SICRO3 - 10/2025 - Maranhão ORSE - 02/2026 - Sergipe	22,47%	Não Desonerado: embutido nos preços unitário dos insumos de mão de obra, de acordo com as bases.

Composição Auxiliar	91693	SINAPI	SERRA CIRCULAR DE BANCADA COM MOTOR ELÉTRICO POTÊNCIA DE 5HP, COM COIFA PARA DISCO 10" - CHI DIURNO. AF_08/2015	Custos Horários Produtivo e Improdutivo dos Equipamentos	CHI	0,0530000	28,48	1,50	
Composição Auxiliar	88262	SINAPI	CARPINTEIRO DE FORMAS COM ENCARGOS COMPLEMENTARES	Livro SINAPI: Cálculos e Parâmetros	H	1,0880000	27,31	29,71	
Composição Auxiliar	88239	SINAPI	AJUDANTE DE CARPINTEIRO COM ENCARGOS COMPLEMENTARES	Livro SINAPI: Cálculos e Parâmetros	H	0,4770000	22,68	10,81	
Insumo	00040304	SINAPI	PREGO DE ACO POLIDO COM CABECA DUPLA 17 X 27 (2 1/2 X 11)	Material	KG	0,0530000	24,48	1,30	
Insumo	00002692	SINAPI	DESMOLDANTE PROTETOR PARA FORMAS DE MADEIRA, DE BASE OLEOSA EMULSIONADA EM AGUA	Material	L	0,0167000	10,75	0,18	
Insumo	00004517	SINAPI	SARRAFO *2,5 X 7,5* CM EM PINUS, MISTA OU EQUIVALENTE DA REGIAO - BRUTA	Material	M	0,5470000	4,22	2,31	
Insumo	00005073	SINAPI	PREGO DE ACO POLIDO COM CABECA 17 X 24 (2 1/4 X 11)	Material	KG	0,0260000	20,22	0,53	
Insumo	00004491	SINAPI	PONTALETE *7,5 X 7,5* CM EM PINUS, MISTA OU EQUIVALENTE DA REGIAO - BRUTA	Material	M	0,6050000	12,06	7,30	
Insumo	00006212	SINAPI	TABUA *2,5 X 30 CM EM PINUS, MISTA OU EQUIVALENTE DA REGIAO - BRUTA	Material	M	1,1340000	20,00	22,68	
				MO sem LS =>	32,99	LS =>	0,00	MO com LS =>	32,99
				Valor do BDI =>	17,22			Valor com BDI =>	93,87
						Quant. =>	460,47	Preço Total =>	43.224,31

5.3			LAJES					135.809,96	
5.3.1			LAJES PRÉ-MOLDADAS					124.819,28	
5.3.1.1	Código	Banco	Descrição	Tipo	Und	Quant.	Valor Unit	Total	
Composição	101952	SINAPI	LAJE PRÉ-MOLDADA UNIDIRECIONAL, BIAPOIADA, PARA PISO, ENCHIMENTO EM EPS, VIGOTA TRELICHADA, ALTURA TOTAL DA LAJE "LT" = 16 CM (ENCHIMENTO+CAPA) = (12+4). AF_08/2025	Lajes Pré-Moldadas	m²	1,0000000	226,53	226,53	
Composição Auxiliar	88316	SINAPI	SERVENTE COM ENCARGOS COMPLEMENTARES	Livro SINAPI: Cálculos e Parâmetros	H	0,2720000	22,24	6,04	
Composição Auxiliar	92768	SINAPI	ARMAÇÃO DE LAJE DE ESTRUTURA CONVENCIONAL DE CONCRETO ARMADO UTILIZANDO AÇO CA-60 DE 5,0 MM - MONTAGEM. AF_06/2022	Armação para Estruturas de Concreto Armado	KG	1,1850000	12,76	15,12	
Composição Auxiliar	103674	SINAPI	CONCRETAGEM DE VIGAS E LAJES, FCK=25 MPA, PARA LAJES PREMOLDADAS COM USO DE BOMBA - LANÇAMENTO, ADENSAMENTO E ACABAMENTO. AF_02/2022_PS	Concretagem para Estruturas de Concreto Armado	m³	0,0600000	839,09	50,34	
Composição Auxiliar	88262	SINAPI	CARPINTEIRO DE FORMAS COM ENCARGOS COMPLEMENTARES	Livro SINAPI: Cálculos e Parâmetros	H	0,3630000	27,31	9,91	
Composição Auxiliar	92273	SINAPI	FABRICAÇÃO DE ESCORAS DO TIPO PONTALETE, EM MADEIRA, PARA PÉ-DIREITO SIMPLES. AF_09/2020	Fôrmas para Estruturas de Concreto Armado	M	1,0700000	20,24	21,65	
Insumo	00044379	SINAPI	LAJE PRE-MOLDADA TRELICADA (LAJOTAS + VIGOTAS) COM LAJOTA EM POLIESTIRENO EXPANDIDO (EPS), H12, *33" X 100 X 12 CM (L X C X A) E VIGOTA VTR *12" X 12 CM (L X A), PARA PISO, UNIDIRECIONAL, SOBRECARGA DE 350 KGf/M2, VAO ATE 5,5 M (SEM COLOCACAO)	Material	m²	1,0000000	85,51	85,51	
Insumo	00006193	SINAPI	TABUA NAO APARELHADA *2,5 X 20" CM, EM MACARANDUBA/MASSARANDUBA, ANGELIM OU EQUIVALENTE DA REGIAO - BRUTA	Material	M	1,7200000	21,55	37,07	
Insumo	00040304	SINAPI	PREGO DE ACO POLIDO COM CABECA DUPLA 17 X 27 (2 1/2 X 11)	Material	KG	0,0370000	24,48	0,91	
				MO sem LS =>	22,44	LS =>	0,00	MO com LS =>	22,44
				Valor do BDI =>	50,90			Valor com BDI =>	277,43
						Quant. =>	319,98	Preço Total =>	88.772,05

5.3.1.2	Código	Banco	Descrição	Tipo	Und	Quant.	Valor Unit	Total	
Composição	92770	SINAPI	ARMAÇÃO DE LAJE DE ESTRUTURA CONVENCIONAL DE CONCRETO ARMADO UTILIZANDO AÇO CA-50 DE 8,0 MM - MONTAGEM. AF_06/2022	Armação para Estruturas de Concreto Armado	KG	1,0000000	10,98	10,98	
Composição Auxiliar	92802	SINAPI	CORTE E DOBRA DE AÇO CA-50, DIÂMETRO DE 8,0 MM. AF_06/2022	Armação para Estruturas de Concreto Armado	KG	1,0000000	9,07	9,07	
Composição Auxiliar	88245	SINAPI	ARMADOR COM ENCARGOS COMPLEMENTARES	Livro SINAPI: Cálculos e Parâmetros	H	0,0403000	27,75	1,11	
Composição Auxiliar	88238	SINAPI	AJUDANTE DE ARMADOR COM ENCARGOS COMPLEMENTARES	Livro SINAPI: Cálculos e Parâmetros	H	0,0066000	23,07	0,15	
Insumo	00043132	SINAPI	ARAME RECOZIDO 16 BWG, D = 1,65 MM (0,016 KG/M) OU 18 BWG, D = 1,25 MM (0,01 KG/M)	Material	KG	0,0250000	19,69	0,49	
Insumo	00039017	SINAPI	ESPACADOR / DISTANCIADOR CIRCULAR COM ENTRADA LATERAL, EM PLASTICO, PARA VERGALHAO *4,2 A 12,5" MM, COBRIMENTO 20 MM	Material	UN	0,7280000	0,22	0,16	
				MO sem LS =>	1,35	LS =>	0,00	MO com LS =>	1,35
				Valor do BDI =>	2,46			Valor com BDI =>	13,44
						Quant. =>	704,80	Preço Total =>	9.472,51

5.3.1.3	Código	Banco	Descrição	Tipo	Und	Quant.	Valor Unit	Total	
Composição	92771	SINAPI	ARMAÇÃO DE LAJE DE ESTRUTURA CONVENCIONAL DE CONCRETO ARMADO UTILIZANDO AÇO CA-50 DE 10,0 MM - MONTAGEM. AF_06/2022	Armação para Estruturas de Concreto Armado	KG	1,0000000	9,71	9,71	
Composição Auxiliar	88238	SINAPI	AJUDANTE DE ARMADOR COM ENCARGOS COMPLEMENTARES	Livro SINAPI: Cálculos e Parâmetros	H	0,0042000	23,07	0,09	
Composição Auxiliar	92803	SINAPI	CORTE E DOBRA DE AÇO CA-50, DIÂMETRO DE 10,0 MM. AF_06/2022	Armação para Estruturas de Concreto Armado	KG	1,0000000	8,35	8,35	
Composição Auxiliar	88245	SINAPI	ARMADOR COM ENCARGOS COMPLEMENTARES	Livro SINAPI: Cálculos e Parâmetros	H	0,0259000	27,75	0,71	
Insumo	00039017	SINAPI	ESPACADOR / DISTANCIADOR CIRCULAR COM ENTRADA LATERAL, EM PLASTICO, PARA VERGALHAO *4,2 A 12,5" MM, COBRIMENTO 20 MM	Material	UN	0,3570000	0,22	0,08	
Insumo	00043132	SINAPI	ARAME RECOZIDO 16 BWG, D = 1,65 MM (0,016 KG/M) OU 18 BWG, D = 1,25 MM (0,01 KG/M)	Material	KG	0,0250000	19,69	0,49	
				MO sem LS =>	0,82	LS =>	0,00	MO com LS =>	0,82
				Valor do BDI =>	2,18			Valor com BDI =>	11,89

PREFEITURA MUNICIPAL DE PEDRO DO ROSARIO
CNPJ: 01.614.946/0001-00

Obra
Construção de Jardim de Infância Chapeuzinho Vermelho - Centro

Bancos
SINAPI - 03/2026 - Maranhão
SBC - 03/2026 - Maranhão
SICRO3 - 10/2025 - Maranhão
ORSE - 02/2026 - Sergipe

B.D.I.
22,47%

Encargos Sociais
Não Desonerado: embutido nos
preços unitário dos insumos de
mão de obra, de acordo com as
bases.

Quant. => 46,30 Preço Total => 550,50

	Código	Banco	Descrição	Tipo	Und	Quant.	Valor Unit	Total
Insumo	00021141	SINAPI	TELA DE AÇO SOLDADA NERVURADA, CA-60, Q-92, (1,48 KG/M2), DIAMETRO DO FIO = 4,2 MM, LARGURA = 2,45 X 60 M DE COMPRIMENTO, ESPACAMENTO DA MALHA = 15 X 15 CM	Material	m²	1,0000000	11,11	11,11
					MO sem LS =>	0,00	LS =>	0,00
					Valor do BDI =>		MO com LS =>	0,00
							Valor com BDI =>	13,60
					Quant. =>	300,00	Preço Total =>	4.080,00

5.3.1.5	Código	Banco	Descrição	Tipo	Und	Quant.	Valor Unit	Total
Composição	92267	SINAPI	FABRICAÇÃO DE FÔRMA PARA LAJES, EM CHAPA DE MADEIRA COMPENSADA RESINADA, E = 17 MM. AF_09/2020	Fôrmas para Estruturas de Concreto Armado	m²	1,0000000	56,00	56,00
Composição Auxiliar	88262	SINAPI	CARPINTEIRO DE FORMAS COM ENCARGOS COMPLEMENTARES	Livro SINAPI: Cálculos e Parâmetros	H	0,0050000	27,31	0,13
Composição Auxiliar	88239	SINAPI	AJUDANTE DE CARPINTEIRO COM ENCARGOS COMPLEMENTARES	Livro SINAPI: Cálculos e Parâmetros	H	0,0050000	22,68	0,11
Composição Auxiliar	91693	SINAPI	SERRA CIRCULAR DE BANCADA COM MOTOR ELÉTRICO POTÊNCIA DE 5HP, COM COIFA PARA DISCO 10" - CHI DIURNO. AF_08/2015	Custos Horários Produtivo e Improdutivo dos Equipamentos	CHI	0,0220000	28,48	0,62
Composição Auxiliar	91692	SINAPI	SERRA CIRCULAR DE BANCADA COM MOTOR ELÉTRICO POTÊNCIA DE 5HP, COM COIFA PARA DISCO 10" - CHP DIURNO. AF_08/2015	Custos Horários Produtivo e Improdutivo dos Equipamentos	CHP	0,0050000	29,87	0,14
Insumo	00001358	SINAPI	CHAPA/PAINEL DE MADEIRA COMPENSADA RESINADA (MADEIRITE RESINADO ROSA) PARA FORMA DE CONCRETO, DE 2200 X 1100 MM, E = 17 MM	Material	m²	1,0500000	52,39	55,01
					MO sem LS =>	0,80	LS =>	0,00
					Valor do BDI =>	12,58	MO com LS =>	0,80
							Valor com BDI =>	68,58
					Quant. =>	319,98	Preço Total =>	21.944,22

5.3.2			LAJES MACIÇAS					10.990,68
5.3.2.1	Código	Banco	Descrição	Tipo	Und	Quant.	Valor Unit	Total
Composição	92770	SINAPI	ARMAÇÃO DE LAJE DE ESTRUTURA CONVENCIONAL DE CONCRETO ARMADO UTILIZANDO AÇO CA-50 DE 8,0 MM - MONTAGEM. AF_06/2022	Armação para Estruturas de Concreto Armado	KG	1,0000000	10,98	10,98
Composição Auxiliar	92802	SINAPI	CORTE E DOBRA DE AÇO CA-50, DIÂMETRO DE 8,0 MM. AF_06/2022	Armação para Estruturas de Concreto Armado	KG	1,0000000	9,07	9,07
Composição Auxiliar	88245	SINAPI	ARMADOR COM ENCARGOS COMPLEMENTARES	Livro SINAPI: Cálculos e Parâmetros	H	0,0403000	27,75	1,11
Composição Auxiliar	88238	SINAPI	AJUDANTE DE ARMADOR COM ENCARGOS COMPLEMENTARES	Livro SINAPI: Cálculos e Parâmetros	H	0,0066000	23,07	0,15
Composição Auxiliar				Parâmetros				
Insumo	00043132	SINAPI	ARAME RECOZIDO 16 BWG, D = 1,65 MM (0,016 KG/M) OU 18 BWG, D = 1,25 MM (0,01 KG/M)	Material	KG	0,0250000	19,69	0,49
Insumo	00039017	SINAPI	ESPACADOR / DISTANCIADOR CIRCULAR COM ENTRADA LATERAL, EM PLASTICO, PARA VERGALHAO *4,2 A 12,5" MM, COBRIMENTO 20 MM	Material	UN	0,7280000	0,22	0,16
					MO sem LS =>	1,35	LS =>	0,00
					Valor do BDI =>	2,46	MO com LS =>	1,35
							Valor com BDI =>	13,44
					Quant. =>	506,10	Preço Total =>	6.801,98

5.3.2.2	Código	Banco	Descrição	Tipo	Und	Quant.	Valor Unit	Total
Composição	92267	SINAPI	FABRICAÇÃO DE FÔRMA PARA LAJES, EM CHAPA DE MADEIRA COMPENSADA RESINADA, E = 17 MM. AF_09/2020	Fôrmas para Estruturas de Concreto Armado	m²	1,0000000	56,00	56,00
Composição Auxiliar	88262	SINAPI	CARPINTEIRO DE FORMAS COM ENCARGOS COMPLEMENTARES	Livro SINAPI: Cálculos e Parâmetros	H	0,0050000	27,31	0,13
Composição Auxiliar	88239	SINAPI	AJUDANTE DE CARPINTEIRO COM ENCARGOS COMPLEMENTARES	Livro SINAPI: Cálculos e Parâmetros	H	0,0050000	22,68	0,11
Composição Auxiliar	91693	SINAPI	SERRA CIRCULAR DE BANCADA COM MOTOR ELÉTRICO POTÊNCIA DE 5HP, COM COIFA PARA DISCO 10" - CHI DIURNO. AF_08/2015	Custos Horários Produtivo e Improdutivo dos Equipamentos	CHI	0,0220000	28,48	0,62
Composição Auxiliar	91692	SINAPI	SERRA CIRCULAR DE BANCADA COM MOTOR ELÉTRICO POTÊNCIA DE 5HP, COM COIFA PARA DISCO 10" - CHP DIURNO. AF_08/2015	Custos Horários Produtivo e Improdutivo dos Equipamentos	CHP	0,0050000	29,87	0,14
Insumo	00001358	SINAPI	CHAPA/PAINEL DE MADEIRA COMPENSADA RESINADA (MADEIRITE RESINADO ROSA) PARA FORMA DE CONCRETO, DE 2200 X 1100 MM, E = 17 MM	Material	m²	1,0500000	52,39	55,01
					MO sem LS =>	0,80	LS =>	0,00
					Valor do BDI =>	12,58	MO com LS =>	0,80
							Valor com BDI =>	68,58
					Quant. =>	22,42	Preço Total =>	1.537,56

5.3.2.3	Código	Banco	Descrição	Tipo	Und	Quant.	Valor Unit	Total
Composição	94972	SINAPI	CONCRETO FCK = 30MPA, TRAÇO 1:2,1:2,5 (EM MASSA SECA DE CIMENTO/ AREIA MÉDIA/ BRITA 1) - PREPARO MECÂNICO COM BETONEIRA 600 L. AF_05/2021	Produção de Concreto	m³	1,0000000	644,27	644,27
Composição Auxiliar	88377	SINAPI	OPERADOR DE BETONEIRA ESTACIONÁRIA/MISTURADOR COM ENCARGOS COMPLEMENTARES	Livro SINAPI: Cálculos e Parâmetros	H	1,2400000	22,07	27,36
Composição Auxiliar	89226	SINAPI	BETONEIRA CAPACIDADE NOMINAL DE 600 L, CAPACIDADE DE MISTURA 360 L, MOTOR ELÉTRICO TRIFÁSICO POTÊNCIA DE 4 CV, SEM CARREGADOR - CHI DIURNO. AF_05/2023	Custos Horários Produtivo e Improdutivo dos Equipamentos	CHI	0,6018000	1,73	1,04
Composição Auxiliar	88316	SINAPI	SERVEENTE COM ENCARGOS COMPLEMENTARES	Livro SINAPI: Cálculos e Parâmetros	H	1,9633000	22,24	43,66
Composição Auxiliar	89225	SINAPI	BETONEIRA CAPACIDADE NOMINAL DE 600 L, CAPACIDADE DE MISTURA 360 L, MOTOR ELÉTRICO TRIFÁSICO POTÊNCIA DE 4 CV, SEM CARREGADOR - CHP DIURNO. AF_05/2023	Custos Horários Produtivo e Improdutivo dos Equipamentos	CHP	0,6382000	5,67	3,61
Insumo	00000370	SINAPI	AREIA MEDIA - POSTO JAZIDA/FORNECEDOR (RETIRADO NA JAZIDA, SEM TRANSPORTE)	Material	m³	0,7119000	160,00	113,90

PREFEITURA MUNICIPAL DE PEDRO DO ROSARIO
CNPJ: 01.614.946/0001-00

Obra
Construção de Jardim de Infância Chapeuzinho Vermelho - Centro

Bancos
SINAPI - 03/2026 - Maranhão
SBC - 03/2026 - Maranhão
SICRO3 - 10/2025 - Maranhão
ORSE - 02/2026 - Sergipe

B.D.I.
22,47%

Encargos Sociais
Não Desonerado: embutido nos
preços unitário dos insumos de
mão de obra, de acordo com as
bases.

Insumo	00004721	SINAPI	PEDRA BRITADA N. 1 (9,5 A 19 MM) POSTO PEDREIRA/FORNECEDOR, SEM FRETE	Material	m³	0,5927000	100,61	59,63	
Insumo	00001379	SINAPI	CIMENTO PORTLAND COMPOSTO CP II-32	Material	KG	391,1663000	1,01	395,08	
				MO sem LS =>	52,71	LS =>	0,00	MO com LS =>	52,71
				Valor do BDI =>	144,76			Valor com BDI =>	789,03
						Quant. =>	3,36	Preço Total =>	2.651,14

6			DIVISÓRIAS, PAREDE E PAINÉIS					170.854,37	
6.1	Código	Banco	Descrição	Tipo	Und	Quant.	Valor Unit	Total	
Composição	103364	SINAPI	ALVENARIA DE VEDAÇÃO DE BLOCOS CERÂMICOS FURADOS NA HORIZONTAL DE 9X19X39 CM (ESPESSURA 9 CM) E ARGAMASSA DE ASSENTAMENTO COM PREPARO EM BETONEIRA. AF_12/2021	Alvenaria de Vedação	m²	1,0000000	54,29	54,29	
Composição Auxiliar	87292	SINAPI	ARGAMASSA TRAÇO 1:2:8 (EM VOLUME DE CIMENTO, CAL E AREIA MÉDIA ÚMIDA) PARA EMBOÇO/MASSA ÚNICA/ASSENTAMENTO DE ALVENARIA DE VEDAÇÃO, PREPARO MECÂNICO COM BETONEIRA 400 L. AF_08/2019	Argamassas	m³	0,0069000	712,57	4,91	
Composição Auxiliar	88309	SINAPI	PEDREIRO COM ENCARGOS COMPLEMENTARES	Livro SINAPI: Cálculos e Parâmetros	H	0,5900000	27,96	16,49	
Composição Auxiliar	88316	SINAPI	SERVEANTE COM ENCARGOS COMPLEMENTARES	Livro SINAPI: Cálculos e Parâmetros	H	0,2950000	22,24	6,56	
Insumo	00034557	SINAPI	TELA DE AÇO SOLDADA GALVANIZADA/ZINCADA PARA ALVENARIA, FIO D = *1,20 A 1,70* MM, MALHA 15 X 15 MM, (C X L) *50 X 7,5* CM	Material	M	0,4200000	2,10	0,88	
Insumo	00044457	SINAPI	BLOCO CERAMICO / TIJOLO VAZADO PARA ALVENARIA DE VEDACAO, 6 FUROS NA HORIZONTAL DE 9 X 19 X 39 CM (L X A X C)	Material	UN	14,1500000	1,77	25,05	
Insumo	00037395	SINAPI	PINO DE AÇO COM FURO, HASTE = 27 MM (ACAO DIRETA)	Material	CENTO	0,0100000	41,93	0,42	
				MO sem LS =>	18,08	LS =>	0,00	MO com LS =>	18,08
				Valor do BDI =>	12,19			Valor com BDI =>	66,48
						Quant. =>	1.818,95	Preço Total =>	120.923,79

6.2	Código	Banco	Descrição	Tipo	Und	Quant.	Valor Unit	Total	
Composição	105021	SINAPI	VERGA PRÉ-MOLDADA COM ATÉ 1,5 M DE VÃO, ESPESSURA DE *15* CM. AF_03/2024	Vergas, contravergas e fixação de alvenaria	M	1,0000000	26,88	26,88	
Composição Auxiliar	88316	SINAPI	SERVENTE COM ENCARGOS COMPLEMENTARES	Livro SINAPI: Cálculos e Parâmetros	H	0,0850000	22,24	1,89	
Composição Auxiliar	92270	SINAPI	FABRICAÇÃO DE FÔRMA PARA VIGAS, COM MADEIRA SERRADA, E = 25 MM. AF_09/2020	Fôrmas para Estruturas de Concreto Armado	m²	0,0400000	193,96	7,75	
Composição Auxiliar	87294	SINAPI	ARGAMASSA TRAÇO 1:2:9 (EM VOLUME DE CIMENTO, CAL E AREIA MÉDIA ÚMIDA) PARA EMBOÇO/MASSA ÚNICA/ASSENTAMENTO DE ALVENARIA DE VEDAÇÃO, PREPARO MECÂNICO COM BETONEIRA 600 L. AF_08/2019	Argamassas	m³	0,0015000	680,12	1,02	
Composição Auxiliar	94964	SINAPI	CONCRETO FCK = 20MPa, TRAÇO 1:2:7:3 (EM MASSA SECA DE CIMENTO/ AREIA MÉDIA/ BRITA 1) - PREPARO MECÂNICO COM BETONEIRA 400 L. AF_05/2021	Produção de Concreto	m³	0,0150000	599,90	8,99	
Composição Auxiliar	88309	SINAPI	PEDREIRO COM ENCARGOS COMPLEMENTARES	Livro SINAPI: Cálculos e Parâmetros	H	0,0490000	27,96	1,37	
Composição Auxiliar	92801	SINAPI	CORTE E DOBRA DE AÇO CA-50, DIÂMETRO DE 6,3 MM. AF_06/2022	Armação para Estruturas de Concreto Armado	KG	0,4900000	9,18	4,49	
Insumo	00002692	SINAPI	DESMOLDANTE PROTETOR PARA FORMAS DE MADEIRA, DE BASE OLEOSA EMULSIONADA EM AGUA	Material	L	0,0050000	10,75	0,05	
Insumo	00039017	SINAPI	ESPACADOR / DISTANCIADOR CIRCULAR COM ENTRADA LATERAL, EM PLASTICO, PARA VERGALHAO *4,2 A 12,5* MM, COBRIMENTO 20 MM	Material	UN	6,0000000	0,22	1,32	
				MO sem LS =>	4,97	LS =>	0,00	MO com LS =>	4,97
				Valor do BDI =>	6,03			Valor com BDI =>	32,91
						Quant. =>	89,67	Preço Total =>	2.951,03

6.3	Código	Banco	Descrição	Tipo	Und	Quant.	Valor Unit	Total	
Composição	93194	SINAPI	CONTRAVERGA PRÉ-MOLDADA, ESPESSURA DE "20" CM. AF_03/2024	Vergas, contravergas e fixação de alvenaria	M	1,0000000	30,64	30,64	
Composição Auxiliar	92270	SINAPI	FABRICAÇÃO DE FÔRMA PARA VIGAS, COM MADEIRA SERRADA, E = 25 MM. AF_09/2020	Fôrmas para Estruturas de Concreto Armado	m²	0,0390000	193,96	7,56	
Composição Auxiliar	94964	SINAPI	CONCRETO FCK = 20MPA, TRAÇO 1:2,7:3 (EM MASSA SECA DE CIMENTO/ AREIA MÉDIA/ BRITA 1) - PREPARO MECÂNICO COM BETONEIRA 400 L. AF_05/2021	Produção de Concreto	m³	0,0210000	599,90	12,59	
Composição Auxiliar	88309	SINAPI	PEDREIRO COM ENCARGOS COMPLEMENTARES	Livro SINAPI: Cálculos e Parâmetros	H	0,0510000	27,96	1,42	
Composição Auxiliar	87294	SINAPI	ARGAMASSA TRAÇO 1:2:9 (EM VOLUME DE CIMENTO, CAL E AREIA MÉDIA ÚMIDA) PARA EMBOÇO/MASSA ÚNICA/ASSENTAMENTO DE ALVENARIA DE VEDAÇÃO, PREPARO MECÂNICO COM BETONEIRA 600 L. AF_08/2019	Argamassas	m³	0,0019000	680,12	1,29	
Composição Auxiliar	88316	SINAPI	SERVEANTE COM ENCARGOS COMPLEMENTARES	Livro SINAPI: Cálculos e Parâmetros	H	0,0860000	22,24	1,91	
Composição Auxiliar	92801	SINAPI	CORTE E DOBRA DE AÇO CA-50, DIÂMETRO DE 6,3 MM. AF_06/2022	Armação para Estruturas de Concreto Armado	KG	0,4900000	9,18	4,49	
Insumo	00039017	SINAPI	ESPACADOR / DISTANCIADOR CIRCULAR COM ENTRADA LATERAL, EM PLASTICO, PARA VERGALHAO "4,2 A 12,5" MM, COBRIMENTO 20 MM	Material	UN	6,0000000	0,22	1,32	
Insumo	00002692	SINAPI	DESMOLDANTE PROTETOR PARA FORMAS DE MADEIRA, DE BASE OLEOSA EMULSIONADA EM AGUA	Material	L	0,0060000	10,75	0,06	
				MO sem LS =>	5,44	LS =>	0,00	MO com LS =>	5,44
				Valor do BDI =>	6,88			Valor com BDI =>	37,52
						Quant. =>	66,88	Preço Total =>	2.509,33

6.4	Código	Banco	Descrição	Tipo	Und	Quant.	Valor Unit	Total
Composição	101161	SINAPI	ALVENARIA DE VEDAÇÃO COM ELEMENTO VAZADO DE CONCRETO (COBOGÓ) DE 7X50X50CM E ARGAMASSA DE ASSENTAMENTO COM PREPARO EM BETONEIRA. AF_05/2020	Alvenarias Diversas	m²	1,0000000	249,89	249,89

PREFEITURA MUNICIPAL DE PEDRO DO ROSARIO
CNPJ: 01.614.946/0001-00

Obra Construção de Jardim de Infância Chapeuzinho Vermelho - Centro	Bancos SINAPI - 03/2026 - Maranhão SBC - 03/2026 - Maranhão SICRO3 - 10/2025 - Maranhão ORSE - 02/2026 - Sergipe	B.D.I. 22,47%	Encargos Sociais Não Desonerado: embutido nos preços unitário dos insumos de mão de obra, de acordo com as bases.
---	---	-------------------------	--

Composição Auxiliar	100489	SINAPI	ARGAMASSA TRAÇO 1:3 (EM VOLUME DE CIMENTO E AREIA MÉDIA ÚMIDA), PREPARO MECÂNICO COM BETONEIRA 600 L. AF_08/2019	Argamassas	m³	0,0100000	736,74	7,36		
Composição Auxiliar	88309	SINAPI	PEDREIRO COM ENCARGOS COMPLEMENTARES	Livro SINAPI: Cálculos e Parâmetros	H	2,0550000	27,96	57,45		
Composição Auxiliar	88316	SINAPI	SERVENTE COM ENCARGOS COMPLEMENTARES	Livro SINAPI: Cálculos e Parâmetros	H	1,0280000	22,24	22,86		
Insumo	00000665	SINAPI	ELEMENTO VAZADO DE CONCRETO, QUADRICULADO, 16 FUROS *50 X 50 X 7* CM	Material	UN	3,9500000	41,07	162,23		
					MO sem LS =>	61,73	LS =>	0,00	MO com LS =>	61,73
					Valor do BDI =>	56,15			Valor com BDI =>	306,04
					Quant. =>		26,74	Preço Total =>		8.183,50

6.5	Código	Banco	Descrição	Tipo	Und	Quant.	Valor Unit	Total		
Composição	102253	SINAPI	DIVISORIA SANITÁRIA, EM GRANITO CINZA POLIDO, ESP = 3CM, ASSENTADO COM ARGAMASSA COLANTE AC III-E. AF_10/2025	Instalações de Divisórias Diversas	m²	1,0000000	946,32	946,32		
Composição Auxiliar	88274	SINAPI	MARMORISTA/GRANITEIRO COM ENCARGOS COMPLEMENTARES	Livro SINAPI: Cálculos e Parâmetros	H	1,8328000	27,82	50,98		
Composição Auxiliar	91692	SINAPI	SERRA CIRCULAR DE BANCADA COM MOTOR ELÉTRICO POTÊNCIA DE 5HP, COM COIFA PARA DISCO 10" - CHP DIURNO. AF_08/2015	Custos Horários Produtivo e Improdutivo dos Equipamentos	CHP	0,0898000	29,87	2,68		
Composição Auxiliar	88316	SINAPI	SERVENTE COM ENCARGOS COMPLEMENTARES	Livro SINAPI: Cálculos e Parâmetros	H	0,9164000	22,24	20,38		
Composição Auxiliar	91693	SINAPI	SERRA CIRCULAR DE BANCADA COM MOTOR ELÉTRICO POTÊNCIA DE 5HP, COM COIFA PARA DISCO 10" - CHI DIURNO. AF_08/2015	Custos Horários Produtivo e Improdutivo dos Equipamentos	CHI	1,7430000	28,48	49,64		
Insumo	00044476	SINAPI	DIVISORIA EM GRANITO, COM DUAS FACES POLIDAS, TIPO ANDORINHA/ QUARTZ/ CASTELO/ CORUMBA OU OUTROS EQUIVALENTES DA REGIAO, E= *3,0" CM	Material	m²	1,0500000	744,46	781,68		
Insumo	00000131	SINAPI	ADESIVO ESTRUTURAL A BASE DE RESINA EPOXI, BICOMPONENTE, PASTOSO (TIXOTROPICO)	Material	KG	0,5300000	70,92	37,59		
Insumo	00037596	SINAPI	ARGAMASSA COLANTE TIPO AC III E	Material	KG	0,9700000	3,49	3,39		
					MO sem LS =>	97,00	LS =>	0,00	MO com LS =>	97,00
					Valor do BDI =>	212,63			Valor com BDI =>	1.158,95
					Quant. =>		31,31	Preço Total =>		36.286,72

7			REVESTIMENTO DE TETO E PAREDES					224.010,86	
7.1	Código	Banco	Descrição	Tipo	Und	Quant.	Valor Unit	Total	
Composição	87904	SINAPI	CHAPISCO APLICADO EM ALVENARIA (COM PRESENÇA DE VÃOS) E ESTRUTURAS DE CONCRETO DE FACHADA, COM COLHER DE PEDREIRO. ARGAMASSA TRAÇO 1:3 COM PREPARO MANUAL. AF_10/2022	Chapisco	m²	1,0000000	9,13	9,13	
Composição Auxiliar	88316	SINAPI	SERVENTE COM ENCARGOS COMPLEMENTARES	Livro SINAPI: Cálculos e Parâmetros	H	0,0575000	22,24	1,27	
Composição Auxiliar	88309	SINAPI	PEDREIRO COM ENCARGOS COMPLEMENTARES	Livro SINAPI: Cálculos e Parâmetros	H	0,1724000	27,96	4,82	
Composição Auxiliar	87377	SINAPI	ARGAMASSA TRAÇO 1:3 (EM VOLUME DE CIMENTO E AREIA GROSSA ÚMIDA) PARA CHAPISCO CONVENCIONAL, PREPARO MANUAL. AF_08/2019	Argamassas	m³	0,0037000	824,29	3,04	
				MO sem LS =>	5,31	LS =>	0,00	MO com LS =>	5,31
				Valor do BDI =>	2,05		Valor com BDI =>		11,18
					Quant. =>	3.637,90	Preço Total =>		40.671,72

7.2	Código	Banco	Descrição	Tipo	Und	Quant.	Valor Unit	Total		
Composição	87553	SINAPI	EMBOÇO, EM ARGAMASSA TRAÇO 1:2:8, PREPARO MECÂNICO, APLICADO MANUALMENTE EM PAREDES INTERNAS DE AMBIENTES COM ÁREA MAIOR QUE 10M², E = 10MM, COM TALISCAS. AF_03/2024	Massa Única Interna	m²	1,0000000	24,77	24,77		
Composição Auxiliar	88316	SINAPI	SERVENTE COM ENCARGOS COMPLEMENTARES	Livro SINAPI: Cálculos e Parâmetros	H	0,1402000	22,24	3,11		
Composição Auxiliar	88309	SINAPI	PEDREIRO COM ENCARGOS COMPLEMENTARES	Livro SINAPI: Cálculos e Parâmetros	H	0,2805000	27,96	7,84		
Composição Auxiliar	87292	SINAPI	ARGAMASSA TRAÇO 1:2:8 (EM VOLUME DE CIMENTO, CAL E AREIA MÉDIA ÚMIDA) PARA EMBOÇO/MASSA ÚNICA/ASSENTAMENTO DE ALVENARIA DE VEDAÇÃO, PREPARO MECÂNICO COM BETONEIRA 400 L. AF_08/2019	Argamassas	m³	0,0194000	712,57	13,82		
					MO sem LS =>	9,82	LS =>	0,00	MO com LS =>	9,82
					Valor do BDI =>	5,56			Valor com BDI =>	30,33
					Quant. =>		781,28	Preço Total =>		23.696,22

7.3	Código	Banco	Descrição	Tipo	Und	Quant.	Valor Unit	Total		
Composição	104952	SINAPI	REBOCO - MASSA ÚNICA, EM ARGAMASSA TRAÇO 1:2:8, PREPARO MANUAL, APLICADA MANUALMENTE EM PAREDES INTERNAS DE AMBIENTES COM ÁREA MAIOR QUE 10M², E = 17,5MM, COM TALISCAS. AF_03/2024	Massa Única Interna	m²	1,0000000	40,98	40,98		
Composição Auxiliar	87369	SINAPI	ARGAMASSA TRAÇO 1:2:8 (EM VOLUME DE CIMENTO, CAL E AREIA MÉDIA ÚMIDA) PARA EMBOÇO/MASSA ÚNICA/ASSENTAMENTO DE ALVENARIA DE VEDAÇÃO, PREPARO MANUAL. AF_08/2019	Argamassas	m³	0,0304000	846,16	25,72		
Composição Auxiliar	88316	SINAPI	SERVENTE COM ENCARGOS COMPLEMENTARES	Livro SINAPI: Cálculos e Parâmetros	H	0,1953000	22,24	4,34		
Composição Auxiliar	88309	SINAPI	PEDREIRO COM ENCARGOS COMPLEMENTARES	Livro SINAPI: Cálculos e Parâmetros	H	0,3906000	27,96	10,92		
					MO sem LS =>	17,05	LS =>	0,00	MO com LS =>	17,05
					Valor do BDI =>	9,20			Valor com BDI =>	50,18
						Quant. =>	1.865,00	Preço Total =>		93.585,70

7.4	Código	Banco	Descrição	Tipo	Und	Quant.	Valor Unit	Total
------------	---------------	--------------	------------------	-------------	------------	---------------	-------------------	--------------

PREFEITURA MUNICIPAL DE PEDRO DO ROSARIO
CNPJ: 01.614.946/0001-00

Obra
Construção de Jardim de Infância Chapeuzinho Vermelho - Centro

Bancos
SINAPI - 03/2026 - Maranhão
SBC - 03/2026 - Maranhão
SICRO3 - 10/2025 - Maranhão
ORSE - 02/2026 - Sergipe

B.D.I.
22,47%

Encargos Sociais
Não Desonerado: embutido nos
preços unitário dos insumos de
mão de obra, de acordo com as
bases.

Composição	87265	SINAPI	REVESTIMENTO CERÂMICO PARA PAREDES INTERNAS COM PLACAS TIPO ESMALTADA DE DIMENSÕES 20X20 CM APLICADAS NA ALTURA INTEIRA DAS PAREDES. AF_02/2023_PE	Revestimentos Cerâmicos Internos	m²	1,0000000	69,04	69,04	
Composição Auxiliar	88316	SINAPI	SERVENTE COM ENCARGOS COMPLEMENTARES	Livro SINAPI: Cálculos e Parâmetros	H	0,2686000	22,24	5,97	
Composição Auxiliar	88256	SINAPI	AZULEJISTA OU LADRILHEIRO COM ENCARGOS COMPLEMENTARES	Livro SINAPI: Cálculos e Parâmetros	H	0,5341000	27,82	14,85	
Insumo	00034357	SINAPI	REJUNTE CIMENTICIO, QUALQUER COR	Material	KG	0,4220000	5,81	2,45	
Insumo	00000536	SINAPI	REVESTIMENTO PARA PAREDE, EM CERAMICA ESMALTADA, FORMATO MENOR OU IGUAL A 2025 CM2	Material	m²	1,0553000	38,77	40,91	
Insumo	00001381	SINAPI	ARGAMASSA COLANTE AC I PARA CERAMICAS	Material	KG	4,9100000	0,99	4,86	
				MO sem LS =>	15,85	LS =>	0,00	MO com LS =>	15,85
				Valor do BDI =>	15,51			Valor com BDI =>	84,55
						Quant. =>	781,28	Preço Total =>	66.057,22

8			COBERTURA					115.720,82	
8.1	Código	Banco	Descrição	Tipo	Und	Quant.	Valor Unit	Total	
Composição	92620	SINAPI	FABRICAÇÃO E INSTALAÇÃO DE TESOURA INTEIRA EM AÇO, VÃO DE 12 M, PARA TELHA ONDULADA DE FIBROCIMENTO, METÁLICA, PLÁSTICA OU TERMOACÚSTICA, INCLUSO IÇAMENTO, EXCLUSIVE PINTURA. AF_10/2025	Estrutura e Trama para Cobertura	UN	1,0000000	2.091,71	2.091,71	
Composição Auxiliar	88278	SINAPI	MONTADOR DE ESTRUTURAS METÁLICAS COM ENCARGOS COMPLEMENTARES	Livro SINAPI: Cálculos e Parâmetros	H	3,1150000	22,53	70,18	
Composição Auxiliar	88316	SINAPI	SERVENTE COM ENCARGOS COMPLEMENTARES	Livro SINAPI: Cálculos e Parâmetros	H	0,8652760	22,24	19,24	
Composição Auxiliar	92258	SINAPI	INSTALAÇÃO DE TESOURA (INTEIRA OU MEIA), EM AÇO, PARA VÃOS MAIORES OU IGUAIS A 10,0 M E MENORES OU IGUAIS A 12,0 M, INCLUSO IÇAMENTO, EXCLUSIVE PINTURA. AF_10/2025_PE	Estrutura e Trama para Cobertura	UN	1,0000000	411,84	411,84	
Insumo	00004777	SINAPI	CANTONEIRA ACO ABAS IGUAIS (QUALQUER BITOLA), ESPESSURA ENTRE 1/8" E 1/4"	Material	KG	51,0570544	8,02	409,48	
Insumo	00010997	SINAPI	ELETRODO REVESTIDO AWS - E7018, DIAMETRO IGUAL A 4,00 MM	Material	KG	0,5220000	21,23	11,08	
Insumo	00040598	SINAPI	PERFIL "U" SIMPLES, EM CHAPA DOBRADA DE ACO LAMINADO, E = 3 MM, H = 125 MM, L = 50 MM (5,07 KG/M)	Material	KG	138,4501911	8,45	1.169,90	
				MO sem LS =>	340,32	LS =>	0,00	MO com LS =>	340,32
				Valor do BDI =>	470,00			Valor com BDI =>	2.561,71
						Quant. =>	7,00	Preço Total =>	17.931,97

8.2	Código	Banco	Descrição	Tipo	Und	Quant.	Valor Unit	Total	
Composição	94213	SINAPI	TELHAMENTO COM TELHA DE AÇO/ALUMÍNIO E = 0,5 MM, COM ATÉ 2 ÁGUAS, INCLUSO IÇAMENTO. AF_07/2019	Telhamento para Cobertura	m²	1,0000000	77,63	77,63	
Composição Auxiliar	93281	SINAPI	GUINCHO ELÉTRICO DE COLUNA, CAPACIDADE 400 KG, COM MOTO FREIO, MOTOR TRIFÁSICO DE 1,25 CV - CHP DIURNO. AF_03/2016	Custos Horários Produtivo e Improdutivo dos Equipamentos	CHP	0,0009000	23,57	0,02	
Composição Auxiliar	93282	SINAPI	GUINCHO ELÉTRICO DE COLUNA, CAPACIDADE 400 KG, COM MOTO FREIO, MOTOR TRIFÁSICO DE 1,25 CV - CHI DIURNO. AF_03/2016	Custos Horários Produtivo e Improdutivo dos Equipamentos	CHI	0,0013000	22,55	0,02	
Composição Auxiliar	88316	SINAPI	SERVENTE COM ENCARGOS COMPLEMENTARES	Livro SINAPI: Cálculos e Parâmetros	H	0,0970000	22,24	2,15	
Composição Auxiliar	88323	SINAPI	TELHADISTA COM ENCARGOS COMPLEMENTARES	Livro SINAPI: Cálculos e Parâmetros	H	0,0910000	27,05	2,46	
Insumo	00011029	SINAPI	HASTE RETA PARA GANCHO DE FERRO GALVANIZADO, COM ROSCA 1/4" X 30 CM PARA FIXACAO DE TELHA METALICA, INCLUI PORCA E ARRUELAS DE VEDACAO	Material	CJ	4,1500000	2,79	11,58	
Insumo	00007243	SINAPI	TELHA TRAPEZOIDAL EM ACO ZINCADO, SEM PINTURA, ALTURA DE APROXIMADAMENTE 40 MM, ESPESSURA DE 0,50 MM E LARGURA UTIL DE 980 MM	Material	m²	1,1660000	52,67	61,41	
				MO sem LS =>	3,52	LS =>	0,00	MO com LS =>	3,52
				Valor do BDI =>	17,44			Valor com BDI =>	95,07
						Quant. =>	345,73	Preço Total =>	32.868,55

8.3	Código	Banco	Descrição	Tipo	Und	Quant.	Valor Unit	Total	
Composição	96116	SINAPI	FORRO EM RÉGUAS DE PVC, FRISADO, PARA AMBIENTES COMERCIAIS, INCLUSIVE ESTRUTURA BIDIRECIONAL DE FIXAÇÃO. AF_08/2023_PS	Forros	m²	1,0000000	67,37	67,37	
Composição Auxiliar	88278	SINAPI	MONTADOR DE ESTRUTURAS METÁLICAS COM ENCARGOS COMPLEMENTARES	Livro SINAPI: Cálculos e Parâmetros	H	0,6000000	22,53	13,51	
Insumo	00040547	SINAPI	PARAFUSO ZINCADO, AUTOBROCANTE, FLANGEADO, 4,2 MM X 19 MM	Material	CENTO	0,0123000	24,62	0,30	
Insumo	00039443	SINAPI	PARAFUSO DRY WALL, EM ACO ZINCADO, CABECA LENTILHA E PONTA BROCA (LB), LARGURA 4,2 MM, COMPRIMENTO 13 MM	Material	UN	2,2134000	0,21	0,46	
Insumo	00040552	SINAPI	PARAFUSO, AUTOATARRAXANTE, CABECA CHATA, FENDA SIMPLES, EM ACO ZINCADO, 1/4" (6,35 MM) X 25 MM	Material	CENTO	0,0336000	42,20	1,42	
Insumo	00036238	SINAPI	FORRO DE PVC, FRISADO, BRANCO, REGUA DE 20 CM, ESPESSURA APROXIMADA DE 8 MM E COMPRIMENTO 6 M (SEM COLOCACAO)	Material	m²	1,0363000	24,09	24,96	
Insumo	00039430	SINAPI	PENDURAL OU PRESILHA REGULADORA, EM ACO GALVANIZADO, COM CORPO, MOLA E REBITE, PARA PERFIL TIPO CANALETA DE ESTRUTURA EM FORROS DRYWALL	Material	UN	1,2267000	2,43	2,98	
Insumo	00043131	SINAPI	ARAME GALVANIZADO 6 BWG, D = 5,16 MM (0,157 KG/M), OU 8 BWG, D = 4,19 MM (0,101 KG/M), OU 10 BWG, D = 3,40 MM (0,0713 KG/M)	Material	KG	0,0370000	22,87	0,85	
Insumo	00039427	SINAPI	PERFIL CANALETA, FORMATO C, EM ACO ZINCADO, PARA ESTRUTURA FORRO DRYWALL, E = 0,5 MM, *46 X 18" (L X H), COMPRIMENTO 3 M	Material	M	3,5470000	6,46	22,91	
				MO sem LS =>	10,49	LS =>	0,00	MO com LS =>	10,49
				Valor do BDI =>	15,13			Valor com BDI =>	82,50

Obra
Construção de Jardim de Infância Chapeuzinho Vermelho - Centro

Bancos
SINAPI - 03/2026 - Maranhão
SBC - 03/2026 - Maranhão
SICRO3 - 10/2025 - Maranhão
ORSE - 02/2026 - Sergipe

B.D.I.
22,47%

Encargos Sociais
Não Desonerado: embutido nos
preços unitário dos insumos de
mão de obra, de acordo com as
bases.

Quant. => 704,97 Preço Total => 58.160,02

8.4	Código	Banco	Descrição	Tipo	Und	Quant.	Valor Unit	Total	
Composição	94227	SINAPI	CALHA EM CHAPA DE AÇO GALVANIZADO NÚMERO 24, DESENVOLVIMENTO DE 33 CM, INCLUSO TRANSPORTE VERTICAL. AF_07/2019	Telhamento para Cobertura	M	1,0000000	54,17	54,17	
Composição Auxiliar	93282	SINAPI	GUINCHO ELÉTRICO DE COLUNA, CAPACIDADE 400 KG, COM MOTO FREIO, MOTOR TRIFÁSICO DE 1,25 CV - CHI DIURNO. AF_03/2016	Custos Horários Produtivo e Improdutivo dos Equipamentos	CHI	0,0183000	22,55	0,41	
Composição Auxiliar	93281	SINAPI	GUINCHO ELÉTRICO DE COLUNA, CAPACIDADE 400 KG, COM MOTO FREIO, MOTOR TRIFÁSICO DE 1,25 CV - CHP DIURNO. AF_03/2016	Custos Horários Produtivo e Improdutivo dos Equipamentos	CHP	0,0132000	23,57	0,31	
Composição Auxiliar	88316	SINAPI	SERVENTE COM ENCARGOS COMPLEMENTARES	Livro SINAPI: Cálculos e Parâmetros	H	0,2820000	22,24	6,27	
Composição Auxiliar	88323	SINAPI	TELHADISTA COM ENCARGOS COMPLEMENTARES	Livro SINAPI: Cálculos e Parâmetros	H	0,1880000	27,05	5,08	
Insumo	00005061	SINAPI	PREGO DE ACO POLIDO COM CABECA 18 X 27 (2 1/2 X 10)	Material	KG	0,0080000	19,50	0,16	
Insumo	00040782	SINAPI	CALHA QUADRADA DE CHAPA DE ACO GALVANIZADA NUM 24, CORTE 33 CM	Material	M	1,0500000	31,35	32,92	
Insumo	00005104	SINAPI	REBITE DE REPUXO EM ALUMINIO VAZADO, DIAMETRO 3,2 X 8 MM DE COMPRIMENTO (1KG = 1025 UNIDADES)	Material	KG	0,0016000	70,37	0,11	
Insumo	00013388	SINAPI	SOLDA EM BARRA DE ESTANHO-CHUMBO 50/50	Material	KG	0,0590000	103,31	6,10	
Insumo	00000142	SINAPI	SELANTE ELASTICO MONOCOMPONENTE A BASE DE POLIURETANO (PU) PARA JUNTAS DIVERSAS	Material	310ML	0,0530000	53,66	2,84	
				MO sem LS =>	9,06	LS =>	0,00	MO com LS =>	9,06
				Valor do BDI =>	12,17			Valor com BDI =>	66,34
						Quant. =>	85,00	Preço Total =>	5.638,90

8.5	Código	Banco	Descrição	Tipo	Und	Quant.	Valor Unit	Total	
Composição	89576	SINAPI	TUBO PVC, SÉRIE R, ÁGUA PLUVIAL, DN 75 MM, FORNECIDO E INSTALADO EM CONDUTORES VERTICAIS DE ÁGUAS PLUVIAIS. AF_06/2022	Instalações Prediais de Águas Pluviais - Tubos, Conexões, Caixas e Ralos	M	1,0000000	24,10	24,10	
Composição Auxiliar	88248	SINAPI	AUXILIAR DE ENCANADOR OU BOMBEIRO HIDRÁULICO COM ENCARGOS COMPLEMENTARES	Livro SINAPI: Cálculos e Parâmetros	H	0,0482000	22,78	1,09	
Composição Auxiliar	88267	SINAPI	ENCANADOR OU BOMBEIRO HIDRÁULICO COM ENCARGOS COMPLEMENTARES	Livro SINAPI: Cálculos e Parâmetros	H	0,0482000	27,50	1,32	
Insumo	00038383	SINAPI	LIXA D'AGUA EM FOLHA, COR PRETA, GRAO 100	Material	UN	0,0270000	2,55	0,07	
Insumo	00009839	SINAPI	TUBO PVC, SERIE R, DN 75 MM, PARA ESGOTO OU AGUAS PLUVIAIS PREDIAL (NBR 5688)	Material	M	1,0353000	20,90	21,64	
MO sem LS =>					1,85	LS =>	0,00	MO com LS =>	1,85
Valor do BDI =>					5,41			Valor com BDI =>	29,51
Quant. =>						38,00	Preço Total =>	1.121,38	

9			PISO E PAVIMENTAÇÃO					73.396,49	
9.1	Código	Banco	Descrição	Tipo	Und	Quant.	Valor Unit	Total	
Composição	87298	SINAPI	CONTRAPISO - ARGAMASSA TRAÇO 1:3 (EM VOLUME DE CIMENTO E AREIA MÉDIA ÚMIDA) PARA CONTRAPISO, PREPARO MECÂNICO COM BETONEIRA 400 L. AF_08/2019	Argamassas	m³	1,0000000	883,54	883,54	
Composição Auxiliar	88377	SINAPI	OPERADOR DE BETONEIRA ESTACIONÁRIA/MISTURADOR COM ENCARGOS COMPLEMENTARES	Livro SINAPI: Cálculos e Parâmetros	H	4,4200000	22,07	97,54	
Composição Auxiliar	88830	SINAPI	BETONEIRA CAPACIDADE NOMINAL DE 400 L, CAPACIDADE DE MISTURA 280 L, MOTOR ELÉTRICO TRIFÁSICO POTÊNCIA DE 2 CV, SEM CARREGADOR - CHP DIURNO. AF_05/2023	Custos Horários Produtivo e Improdutivo dos Equipamentos	CHP	1,0300000	1,99	2,04	
Composição Auxiliar	88831	SINAPI	BETONEIRA CAPACIDADE NOMINAL DE 400 L, CAPACIDADE DE MISTURA 280 L, MOTOR ELÉTRICO TRIFÁSICO POTÊNCIA DE 2 CV, SEM CARREGADOR - CHI DIURNO. AF_05/2023	Custos Horários Produtivo e Improdutivo dos Equipamentos	CHI	3,3900000	0,42	1,42	
Insumo	00001379	SINAPI	CIMENTO PORTLAND COMPOSTO CP II-32	Material	KG	573,6100000	1,01	579,35	
Insumo	00000370	SINAPI	AREIA MEDIA - POSTO JAZIDA/FORNECEDOR (RETIRADO NA JAZIDA, SEM TRANSPORTE)	Material	m³	1,2700000	160,00	203,20	
				MO sem LS =>	75,27	LS =>	0,00	MO com LS =>	75,27
				Valor do BDI =>	198,53			Valor com BDI =>	1.082,07
						Quant. =>	14,49	Preço Total =>	15.679,19

9.2	Código	Banco	Descrição	Tipo	Und	Quant.	Valor Unit	Total	
Composição	87251	SINAPI	REVESTIMENTO CERÂMICO PARA PISO COM PLACAS TIPO ESMALTADA DE DIMENSÕES 45x45 CM APLICADA EM AMBIENTES DE ÁREA MAIOR QUE 10 M2. AF_02/2023_PE	Revestimentos Cerâmicos Internos	m²	1,0000000	64,26	64,26	
Composição Auxiliar	88316	SINAPI	SERVENTE COM ENCARGOS COMPLEMENTARES	Livro SINAPI: Cálculos e Parâmetros	H	0,1308000	22,24	2,90	
Composição Auxiliar	88256	SINAPI	AZULEJISTA OU LADRILHEIRO COM ENCARGOS COMPLEMENTARES	Livro SINAPI: Cálculos e Parâmetros	H	0,2537000	27,82	7,05	
Insumo	00001287	SINAPI	PISO EM CERAMICA ESMALTADA, COR LISA, PEI MAIOR OU IGUAL A 4, FORMATO MENOR OU IGUAL A 2025 CM2	Material	m²	1,0600000	41,68	44,18	
Insumo	00034357	SINAPI	REJUNTE CIMENTICIO, QUALQUER COR	Material	KG	0,1880000	5,81	1,09	
Insumo	00001381	SINAPI	ARGAMASSA COLANTE AC I PARA CERAMICAS	Material	KG	9,1325000	0,99	9,04	
MO sem LS =>					7,57	LS =>	0,00	MO com LS =>	7,57
Valor do BDI =>					14,43			Valor com BDI =>	78,69
						Quant. =>	704,97	Preço Total =>	55.474,08

9.3	Código	Banco	Descrição	Tipo	Und	Quant.	Valor Unit	Total
-----	--------	-------	-----------	------	-----	--------	------------	-------

PREFEITURA MUNICIPAL DE PEDRO DO ROSARIO
CNPJ: 01.614.946/0001-00

Obra Construção de Jardim de Infância Chapeuzinho Vermelho - Centro	Bancos SINAPI - 03/2026 - Maranhão SBC - 03/2026 - Maranhão SICRO3 - 10/2025 - Maranhão ORSE - 02/2026 - Sergipe	B.D.I. 22,47%	Encargos Sociais Não Desonerado: embutido nos preços unitário dos insumos de mão de obra, de acordo com as bases.
---	---	-------------------------	--

Composição	95000	SINAPI	EXECUÇÃO DE PASSEIO (CALÇADA) COM CONCRETO MOLDADO IN LOCO, FEITO EM OBRA, ACABAMENTO ESTAMPADO, ESPESSURA 6 CM, NÃO ARMADO. AF_08/2022	Passeios de Concreto	m²	1,0000000	69,12	69,12	
Composição Auxiliar	88309	SINAPI	PEDREIRO COM ENCARGOS COMPLEMENTARES	Livro SINAPI: Cálculos e Parâmetros	H	0,1333000	27,96	3,72	
Composição Auxiliar	88316	SINAPI	SERVEENTE COM ENCARGOS COMPLEMENTARES	Livro SINAPI: Cálculos e Parâmetros	H	0,2310000	22,24	5,13	
Composição Auxiliar	94964	SINAPI	CONCRETO FCK = 20MPa, TRAÇO 1:2,7:3 (EM MASSA SECA DE CIMENTO/ AREIA MÉDIA/ BRITA 1) - PREPARO MECÂNICO COM BETONEIRA 400 L. AF_05/2021	Produção de Concreto	m³	0,0739000	599,90	44,33	
Composição Auxiliar	88262	SINAPI	CARPINTEIRO DE FORMAS COM ENCARGOS COMPLEMENTARES	Livro SINAPI: Cálculos e Parâmetros	H	0,0976000	27,31	2,66	
Insumo	00044220	SINAPI	PO ENDURECEDOR PARA CONCRETO ESTAMPADO - PIGMENTO ENDURECEDOR	Material	KG	1,7391000	0,00	0,00	
Insumo	00043143	SINAPI	SELANTE ACRILICO PARA TRATAMENTO / ACABAMENTO SUPERFICIAL DE CONCRETO ESTAMPADO, APARENTE, PEDRAS E OUTROS	Material	L	0,1636000	42,95	7,03	
Insumo	00043144	SINAPI	DESMOLDANTE PARA CONCRETO ESTAMPADO	Material	KG	0,0667000	58,48	3,90	
Insumo	00005068	SINAPI	PREGO DE ACO POLIDO COM CABECA 17 X 21 (2 X 11)	Material	KG	0,0240000	19,84	0,48	
Insumo	00004517	SINAPI	SARRAFO *2,5 X 7,5* CM EM PINUS, MISTA OU EQUIVALENTE DA REGIAO - BRUTA	Material	M	0,4500000	4,22	1,90	
Insumo	00044228	SINAPI	MOLDE DE POLIURETANO, FLEXIVEL OU SEMI-FLEXIVEL, PARA ESTAMPAGEM DE PISO / PASSEIO DE CONCRETO	Material	m²	0,0025000	0,00	0,00	
MO sem LS =>					13,73	LS =>	0,00	MO com LS =>	13,73
Valor do BDI =>					15,53			Valor com BDI =>	84,65
						Quant. =>	26,50	Preço Total =>	2.243,22

10	INSTALAÇÕES ELÉTRICAS							57.407,75	
	Código	Banco	Descrição	Tipo	Und	Quant.	Valor Unit	Total	
Insumo	00039188	SINAPI	BUCHA DE REDUCAO EM ALUMINIO, COM ROSCA, DE 1 1/4" X 1", PARA ELETRODUTO	Material	UN	1,0000000	23,39	23,39	
MO sem LS =>					0,00	LS =>	0,00	MO com LS =>	0,00
Valor do BDI =>								Valor com BDI =>	28,64
						Quant. =>	1,00	Preço Total =>	28,64

10.2	Código	Banco	Descrição	Tipo	Und	Quant.	Valor Unit	Total	
Composição	91940	SINAPI	CAIXA RETANGULAR 4" X 2" MÉDIA (1,30 M DO PISO), PVC, INSTALADA EM PAREDE - FORNECIMENTO E INSTALAÇÃO. AF_03/2023	Instalações Elétricas - Eletrodutos Embutidos, Cabos, Caixas, Tomadas e Interruptores	UN	1,0000000	18,64	18,64	
Composição Auxiliar	88247	SINAPI	AUXILIAR DE ELETRICISTA COM ENCARGOS COMPLEMENTARES	Livro SINAPI: Cálculos e Parâmetros	H	0,2910000	23,71	6,89	
Composição Auxiliar	88629	SINAPI	ARGAMASSA TRAÇO 1:3 (EM VOLUME DE CIMENTO E AREIA MÉDIA ÚMIDA). PREPARO MANUAL. AF_08/2019	Argamassas	m³	0,0009000	849,57	0,76	
Composição Auxiliar	88264	SINAPI	ELETRICISTA COM ENCARGOS COMPLEMENTARES	Livro SINAPI: Cálculos e Parâmetros	H	0,2910000	28,51	8,29	
Insumo	00001872	SINAPI	CAIXA DE PASSAGEM, EM PVC, DE 4" X 2", PARA ELETRODUTO FLEXIVEL CORRUGADO	Material	UN	1,0000000	2,70	2,70	
				MO sem LS =>	11,56	LS =>	0,00	MO com LS =>	11,56
				Valor do BDI =>	4,18			Valor com BDI =>	22,82
						Quant. =>	89,00	Preço Total =>	2.030,98

10.3	Código	Banco	Descrição	Tipo	Und	Quant.	Valor Unit	Total	
Composição	92871	SINAPI	CAIXA RETANGULAR 4" X 4" MÉDIA (1,30 M DO PISO), METÁLICA, INSTALADA EM PAREDE - FORNECIMENTO E INSTALAÇÃO. AF_03/2023	Instalações Elétricas - Eletrodutos Embutidos, Cabos, Caixas, Tomadas e Interruptores	UN	1,0000000	19,54	19,54	
Composição Auxiliar	88247	SINAPI	AUXILIAR DE ELETRICISTA COM ENCARGOS COMPLEMENTARES	Livro SINAPI: Cálculos e Parâmetros	H	0,3010000	23,71	7,13	
Composição Auxiliar	88264	SINAPI	ELETRICISTA COM ENCARGOS COMPLEMENTARES	Livro SINAPI: Cálculos e Parâmetros	H	0,3010000	28,51	8,58	
Composição Auxiliar	88629	SINAPI	ARGAMASSA TRAÇO 1:3 (EM VOLUME DE CIMENTO E AREIA MÉDIA ÚMIDA). PREPARO MANUAL. AF_08/2019	Argamassas	m³	0,0012000	849,57	1,01	
Insumo	00002557	SINAPI	CAIXA DE LUZ *4 X 4" EM ACO ESMALTADA	Material	UN	1,0000000	2,82	2,82	
MO sem LS =>					11,99	LS =>	0,00	MO com LS =>	11,99
Valor do BDI =>					4,39			Valor com BDI =>	23,93
						Quant. =>	2,00	Preço Total =>	47,86

10.4	Código	Banco	Descrição	Tipo	Und	Quant.	Valor Unit	Total	
Composição	91936	SINAPI	CAIXA OCTOGONAL 4" X 4". PVC, INSTALADA EM LAJE - FORNECIMENTO E INSTALAÇÃO. AF_03/2023	Instalações Elétricas - Eletrodutos Embutidos, Cabos, Caixas,	UN	1,0000000	18,56	18,56	
Composição Auxiliar	88247	SINAPI	AUXILIAR DE ELETRICISTA COM ENCARGOS COMPLEMENTARES	Livro SINAPI: Cálculos e Parâmetros	H	0,2220000	23,71	5,26	
Composição Auxiliar	88264	SINAPI	ELETRICISTA COM ENCARGOS COMPLEMENTARES	Livro SINAPI: Cálculos e Parâmetros	H	0,2220000	28,51	6,32	
Insumo	00012001	SINAPI	CAIXA OCTOGONAL DE FUNDO MOVEL, EM PVC, DE 4" X 4", PARA ELETRODUTO FLEXIVEL CORRUGADO	Material	UN	1,0000000	6,98	6,98	
MO sem LS =>					8,72	LS =>	0,00	MO com LS =>	8,72
Valor do BDI =>					4,17			Valor com BDI =>	22,73
						Quant. =>	82,00	Preço Total =>	1.863,86

10.5	Código	Banco	Descrição	Tipo	Und	Quant.	Valor Unit	Total
Composição	104624	SINAPI	CAIXA ELÉTRICA 4"x2" AUTOTRAVANTE PARA FURO CIRCULAR BAIXA (0,30 M DO PISO), PVC, INSTALADA EM PAREDE - FORNECIMENTO E INSTALAÇÃO. AF_03/2023	Instalações Elétricas - Eletrodutos Embutidos, Cabos, Caixas, Tomadas e Interruptores	UN	1,0000000	7,04	7,04
Composição Auxiliar	88264	SINAPI	ELETRICISTA COM ENCARGOS COMPLEMENTARES	Livro SINAPI: Cálculos e Parâmetros	H	0,1350000	28,51	3,84

PREFEITURA MUNICIPAL DE PEDRO DO ROSARIO
CNPJ: 01.614.946/0001-00

Obra
Construção de Jardim de Infância Chapeuzinho Vermelho - Centro

Bancos
SINAPI - 03/2026 - Maranhão
SBC - 03/2026 - Maranhão
SICRO3 - 10/2025 - Maranhão
ORSE - 02/2026 - Sergipe

B.D.I.
22,47%

Encargos Sociais
Não Desonerado: embutido nos
preços unitário dos insumos de
mão de obra, de acordo com as
bases.

Composição Auxiliar Insumo	88247 SINAPI	AUXILIAR DE ELETRICISTA COM ENCARGOS COMPLEMENTARES	Livro SINAPI: Cálculos e Parâmetros	H	0,1350000	23,71	3,20
	00044946 SINAPI	CAIXA ELETRICA 4 X 2, PLASTICA, DE EMBUTIR, FIXACAO AUTOTRAVANTE DE ENCAIXE NO FURO DA PAREDE, INCLUI ENTRADAS PARA CONDUITE E TAMPA	Material	UN	1,0000000	0,00	0,00
				MO sem LS =>	5,30	LS =>	0,00
				Valor do BDI =>	1,58	MO com LS =>	5,30
						Valor com BDI =>	8,62
				Quant. =>		7,00 Preço Total =>	60,34

10.6	Código	Banco	Descrição	Tipo	Und	Quant.	Valor Unit	Total
Composição	91908	SINAPI	CURVA 90 GRAUS PARA ELETRODUTO, PVC, ROSCÁVEL, DN 40 MM (1 1/4"), PARA CIRCUITOS TERMINAIS, INSTALADA EM LAJE - FORNECIMENTO E INSTALAÇÃO. AF_03/2023	Instalações Elétricas - Eletrodutos Embutidos, Cabos, Caixas, Tomadas e Interruptores	UN	1,0000000	17,61	17,61
Composição Auxiliar	88247	SINAPI	AUXILIAR DE ELETRICISTA COM ENCARGOS COMPLEMENTARES	Livro SINAPI: Cálculos e Parâmetros	H	0,2350000	23,71	5,57
Composição Auxiliar	88264	SINAPI	ELETRICISTA COM ENCARGOS COMPLEMENTARES	Livro SINAPI: Cálculos e Parâmetros	H	0,2350000	28,51	6,69
Insumo	00001874	SINAPI	CURVA 90 GRAUS, LONGA, DE PVC RIGIDO ROSCAVEL, DE 1 1/4", PARA ELETRODUTO	Material	UN	1,0000000	5,35	5,35
				MO sem LS =>	9,23	LS =>	0,00	9,23
				Valor do BDI =>	3,95	MO com LS =>	21,56	21,56
				Quant. =>		1,00 Preço Total =>	21,56	21,56

10.7	Código	Banco	Descrição	Tipo	Und	Quant.	Valor Unit	Total
Composição	91881	SINAPI	LUVA PARA ELETRODUTO, PVC, ROSCÁVEL, DN 40 MM (1 1/4"), PARA CIRCUITOS TERMINAIS, INSTALADA EM LAJE - FORNECIMENTO E INSTALAÇÃO. AF_03/2023	Instalações Elétricas - Eletrodutos Embutidos, Cabos, Caixas, Tomadas e Interruptores	UN	1,0000000	11,13	11,13
Composição Auxiliar	88264	SINAPI	ELETRICISTA COM ENCARGOS COMPLEMENTARES	Livro SINAPI: Cálculos e Parâmetros	H	0,1570000	28,51	4,47
Composição Auxiliar	88247	SINAPI	AUXILIAR DE ELETRICISTA COM ENCARGOS COMPLEMENTARES	Livro SINAPI: Cálculos e Parâmetros	H	0,1570000	23,71	3,72
Insumo	00001902	SINAPI	LUVA EM PVC RIGIDO ROSCAVEL, DE 1 1/4", PARA ELETRODUTO	Material	UN	1,0000000	2,94	2,94
				MO sem LS =>	6,17	LS =>	0,00	6,17
				Valor do BDI =>	2,50	MO com LS =>	13,63	13,63
				Quant. =>		1,00 Preço Total =>	13,63	13,63

10.8	Código	Banco	Descrição	Tipo	Und	Quant.	Valor Unit	Total
Composição	93015	SINAPI	LUVA PARA ELETRODUTO, PVC, ROSCÁVEL, DN 75 MM (2 1/2"), PARA REDE ENTERRADA DE DISTRIBUIÇÃO DE ENERGIA ELÉTRICA - FORNECIMENTO E INSTALAÇÃO. AF_12/2021	Redes Enterradas de Distribuição Elétrica	UN	1,0000000	29,12	29,12
Composição Auxiliar	88247	SINAPI	AUXILIAR DE ELETRICISTA COM ENCARGOS COMPLEMENTARES	Livro SINAPI: Cálculos e Parâmetros	H	0,3084000	23,71	7,31
Composição Auxiliar	88264	SINAPI	ELETRICISTA COM ENCARGOS COMPLEMENTARES	Livro SINAPI: Cálculos e Parâmetros	H	0,3084000	28,51	8,79
Insumo	00001907	SINAPI	LUVA EM PVC RIGIDO ROSCAVEL, DE 2 1/2", PARA ELETRODUTO	Material	UN	1,0000000	13,02	13,02
				MO sem LS =>	12,12	LS =>	0,00	12,12
				Valor do BDI =>	6,54	MO com LS =>	35,66	35,66
				Quant. =>		2,00 Preço Total =>	71,32	71,32

	Código	Banco	Descrição	Tipo	Und	Quant.	Valor Unit	Total
Insumo	00043130	SINAPI	ARAME GALVANIZADO 12 BWG, D = 2,76 MM (0,048 KG/M) OU 14 BWG, D = 2,11 MM (0,026 KG/M)	Material	KG	1,0000000	19,69	19,69
				MO sem LS =>	0,00	LS =>	0,00	0,00
				Valor do BDI =>			24,11	24,11
				Quant. =>		1,00 Preço Total =>	24,11	24,11

	Código	Banco	Descrição	Tipo	Und	Quant.	Valor Unit	Total
Insumo	00004374	SINAPI	BUCHA DE NYLON SEM ABA S10	Material		1,0000000	0,37	0,37
				MO sem LS =>	0,00	LS =>	0,00	0,00
				Valor do BDI =>			0,45	0,45
				Quant. =>		80,00 Preço Total =>	36,00	36,00

	Código	Banco	Descrição	Tipo	Und	Quant.	Valor Unit	Total
Insumo	00044949	SINAPI	ESPAÇADOR / DISTANCIADOR CIRCULAR COM ENTRADA LATERAL, EM PLASTICO, PARA VERGALHAO *4,2 A 12,5" MM, COBRIMENTO 40 MM	Material	UN	1,0000000	0,00	0,00
				MO sem LS =>	0,00	LS =>	0,00	0,00
				Valor do BDI =>			0,00	0,00
				Quant. =>		42,00 Preço Total =>	0,00	0,00

	Código	Banco	Descrição	Tipo	Und	Quant.	Valor Unit	Total
Insumo	00004331	SINAPI	PARAFUSO ZINCADO, SEXTAVADO, COM ROSCA INTEIRA, DIAMETRO 5/8", COMPRIMENTO 2 1/4"	Material	UN	1,0000000	3,69	3,69
				MO sem LS =>	0,00	LS =>	0,00	0,00
				Valor do BDI =>			4,51	4,51
				Quant. =>		328,00 Preço Total =>	1.479,28	1.479,28

Obra Construção de Jardim de Infância Chapeuzinho Vermelho - Centro	Bancos SINAPI - 03/2026 - Maranhão SBC - 03/2026 - Maranhão SICRO3 - 10/2025 - Maranhão ORSE - 02/2026 - Sergipe	B.D.I. 22,47%	Encargos Sociais Não Desonerado: embutido nos preços unitário dos insumos de mão de obra, de acordo com as bases.
---	---	-------------------------	--

	Código	Banco	Descrição	Tipo	Und	Quant.	Valor Unit	Total
Insumo	00039997	SINAPI	PORCA ZINCADA, SEXTAVADA, DIAMETRO 1/4"	Material	UN	1,0000000	0,27	0,27
					MO sem LS =>	0,00	LS =>	0,00
					Valor do BDI =>		MO com LS =>	0,00
							Valor com BDI =>	0,33
					Quant. =>	486,00	Preço Total =>	160,38

	Código	Banco	Descrição	Tipo	Und	Quant.	Valor Unit	Total
Insumo	00039996	SINAPI	VERGALHAO ZINCADO ROSCA TOTAL, 1/4" (6,3 MM)	Material	M	1,0000000	5,09	5,09
					MO sem LS =>	0,00	LS =>	0,00
					Valor do BDI =>		MO com LS =>	0,00
							Valor com BDI =>	6,23
					Quant. =>	80,00	Preço Total =>	498,40

	Código	Banco	Descrição	Tipo	Und	Quant.	Valor Unit	Total
Insumo	00004306	SINAPI	PARAFUSO ZINCADO ROSCA SOBERBA, CABECA SEXTAVADA, 5/16" X 200 MM, PARA FIXACAO DE TELHA EM MADEIRA	Material	UN	1,0000000	3,64	3,64
					MO sem LS =>	0,00	LS =>	0,00
					Valor do BDI =>		MO com LS =>	0,00
							Valor com BDI =>	4,45
					Quant. =>	42,00	Preço Total =>	186,90

10.16	Código	Banco	Descrição	Tipo	Und	Quant.	Valor Unit	Total
Composição	91924	SINAPI	CABO DE COBRE FLEXÍVEL ISOLADO, 1,5 MM², ANTI-CHAMA 450/750 V, PARA CIRCUITOS TERMINAIS - FORNECIMENTO E INSTALAÇÃO. AF_03/2023	Instalações Elétricas - Eletrodutos Embutidos, Cabos, Caixas, Tomadas e Interruptores	M	1,0000000	3,43	3,43
Composição Auxiliar	88247	SINAPI	AUXILIAR DE ELETRICISTA COM ENCARGOS COMPLEMENTARES	Livro SINAPI: Cálculos e Parâmetros	H	0,0230000	23,71	0,54
Composição Auxiliar	88264	SINAPI	ELETRICISTA COM ENCARGOS COMPLEMENTARES	Livro SINAPI: Cálculos e Parâmetros	H	0,0230000	28,51	0,65
Insumo	00021127	SINAPI	FITA ISOLANTE ADESIVA ANTICHAMA, USO ATE 750 V, EM ROLO DE 19 MM X 5 M	Material	UN	0,0094000	6,49	0,06
Insumo	00001013	SINAPI	CABO DE COBRE, FLEXIVEL, CLASSE 4 OU 5, ISOLACAO EM PVC/A, ANTICHAMA BWF-B, 1 CONDUTOR, 450/750 V, SECAO NOMINAL 1,5 MM2	Material	M	1,2434000	1,76	2,19
					MO sem LS =>	0,89	LS =>	0,89
					Valor do BDI =>	0,77	MO com LS =>	0,89
							Valor com BDI =>	4,20
					Quant. =>	1.363,95	Preço Total =>	5.728,59

10.17	Código	Banco	Descrição	Tipo	Und	Quant.	Valor Unit	Total
Composição	91926	SINAPI	CABO DE COBRE FLEXÍVEL ISOLADO, 2,5 MM², ANTI-CHAMA 450/750 V, PARA CIRCUITOS TERMINAIS - FORNECIMENTO E INSTALAÇÃO. AF_03/2023	Instalações Elétricas - Eletrodutos Embutidos, Cabos, Caixas, Tomadas e Interruptores	M	1,0000000	5,02	5,02
Composição Auxiliar	88264	SINAPI	ELETRICISTA COM ENCARGOS COMPLEMENTARES	Livro SINAPI: Cálculos e Parâmetros	H	0,0290000	28,51	0,82
Composição Auxiliar	88247	SINAPI	AUXILIAR DE ELETRICISTA COM ENCARGOS COMPLEMENTARES	Livro SINAPI: Cálculos e Parâmetros	H	0,0290000	23,71	0,68
Insumo	00001014	SINAPI	CABO DE COBRE, FLEXIVEL, CLASSE 4 OU 5, ISOLACAO EM PVC/A, ANTICHAMA BWF-B, 1 CONDUTOR, 450/750 V, SECAO NOMINAL 2,5 MM2	Material	M	1,2434000	2,79	3,47
Insumo	00021127	SINAPI	FITA ISOLANTE ADESIVA ANTICHAMA, USO ATE 750 V, EM ROLO DE 19 MM X 5 M	Material	UN	0,0094000	6,49	0,06
					MO sem LS =>	1,14	LS =>	1,14
					Valor do BDI =>	1,12	MO com LS =>	1,14
							Valor com BDI =>	6,14
					Quant. =>	2.081,20	Preço Total =>	12.778,56

10.18	Código	Banco	Descrição	Tipo	Und	Quant.	Valor Unit	Total
Composição	91935	SINAPI	CABO DE COBRE FLEXÍVEL ISOLADO, 16 MM², ANTI-CHAMA 0,6/1,0 KV, PARA CIRCUITOS TERMINAIS - FORNECIMENTO E INSTALAÇÃO. AF_03/2023	Instalações Elétricas - Eletrodutos Embutidos, Cabos, Caixas, Tomadas e Interruptores	M	1,0000000	30,02	30,02
Composição Auxiliar	88247	SINAPI	AUXILIAR DE ELETRICISTA COM ENCARGOS COMPLEMENTARES	Livro SINAPI: Cálculos e Parâmetros	H	0,1140000	23,71	2,70
Composição Auxiliar	88264	SINAPI	ELETRICISTA COM ENCARGOS COMPLEMENTARES	Livro SINAPI: Cálculos e Parâmetros	H	0,1140000	28,51	3,25
Insumo	00021127	SINAPI	FITA ISOLANTE ADESIVA ANTICHAMA, USO ATE 750 V, EM ROLO DE 19 MM X 5 M	Material	UN	0,0094000	6,49	0,06
Insumo	00000995	SINAPI	CABO DE COBRE, FLEXIVEL, CLASSE 4 OU 5, ISOLACAO EM PVC/A, ANTICHAMA BWF-B, COBERTURA PVC-ST1, ANTICHAMA BWF-B, 1 CONDUTOR, 0,6/1 KV, SECAO NOMINAL 16 MM2	Material	M	1,2434000	19,31	24,01
					MO sem LS =>	4,47	LS =>	4,47
					Valor do BDI =>	6,74	MO com LS =>	4,47
							Valor com BDI =>	36,76
					Quant. =>	17,40	Preço Total =>	639,62

10.19	Código	Banco	Descrição	Tipo	Und	Quant.	Valor Unit	Total
Composição	101562	SINAPI	CABO DE COBRE FLEXÍVEL ISOLADO, 25 MM², 0,6/1,0 KV, PARA REDE AÉREA DE DISTRIBUIÇÃO DE ENERGIA ELÉTRICA DE BAIXA TENSÃO - FORNECIMENTO E INSTALAÇÃO. AF_12/2025	Instalações Elétricas - Rede de Distribuição	M	1,0000000	31,23	31,23
Composição Auxiliar	88264	SINAPI	ELETRICISTA COM ENCARGOS COMPLEMENTARES	Livro SINAPI: Cálculos e Parâmetros	H	0,0026000	28,51	0,07
Composição Auxiliar	88247	SINAPI	AUXILIAR DE ELETRICISTA COM ENCARGOS COMPLEMENTARES	Livro SINAPI: Cálculos e Parâmetros	H	0,0005200	23,71	0,01
Insumo	00000996	SINAPI	CABO DE COBRE, FLEXIVEL, CLASSE 4 OU 5, ISOLACAO EM PVC/A, ANTICHAMA BWF-B, COBERTURA PVC-ST1, ANTICHAMA BWF-B, 1 CONDUTOR, 0,6/1 KV, SECAO NOMINAL 25 MM2	Material	M	1,0401000	29,95	31,15

PREFEITURA MUNICIPAL DE PEDRO DO ROSARIO
CNPJ: 01.614.946/0001-00

Obra Construção de Jardim de Infância Chapeuzinho Vermelho - Centro	Bancos		B.D.I.	Encargos Sociais		
	SINAPI - 03/2026 - Maranhão		22,47%	Não Desonerado: embutido nos		
	SBC - 03/2026 - Maranhão			preços unitário dos insumos de		
	SICRO3 - 10/2025 - Maranhão			mão de obra, de acordo com as		
	ORSE - 02/2026 - Sergipe			bases.		
	MO sem LS =>	0,05	LS =>	0,00	MO com LS =>	0,05
	Valor do BDI =>	7,01			Valor com BDI =>	38,24
			Quant. =>	7,80	Preço Total =>	298,27

10.20	Código	Banco	Descrição	Tipo	Und	Quant.	Valor Unit	Total		
Composição	101563	SINAPI	CABO DE COBRE FLEXÍVEL ISOLADO, 35 MM², 0,6/1,0 KV, PARA REDE AÉREA DE DISTRIBUIÇÃO DE ENERGIA ELÉTRICA DE BAIXA TENSÃO - FORNECIMENTO E INSTALAÇÃO. AF_12/2025	Instalações Elétricas - Rede de Distribuição	M	1,0000000	44,09	44,09		
Composição Auxiliar	88247	SINAPI	AUXILIAR DE ELETRICISTA COM ENCARGOS COMPLEMENTARES	Livro SINAPI: Cálculos e Parâmetros	H	0,0005400	23,71	0,01		
Composição Auxiliar	88264	SINAPI	ELETRICISTA COM ENCARGOS COMPLEMENTARES	Livro SINAPI: Cálculos e Parâmetros	H	0,0027000	28,51	0,07		
Insumo	00001019	SINAPI	CABO DE COBRE, FLEXIVEL, CLASSE 4 OU 5, ISOLACAO EM PVC/A, ANTICHAMA BWF-B, COBERTURA PVC-ST1, ANTICHAMA BWF-B, 1 CONDUTOR, 0,6/1 KV, SECAO NOMINAL 35 MM2	Material	M	1,0401000	42,32	44,02		
					MO sem LS =>	0,05	LS =>	0,00	MO com LS =>	0,05
					Valor do BDI =>	9,90			Valor com BDI =>	53,99
						Quant. =>	67,60	Preço Total =>		3.649,72

10.21	Código	Banco	Descrição	Tipo	Und	Quant.	Valor Unit	Total	
Composição	91973	SINAPI	INTERRUPTOR SIMPLES (2 MÓDULOS) COM INTERRUPTOR PARALELO (2 MÓDULOS), 10A/250V, INCLUINDO SUPORTE E PLACA - FORNECIMENTO E INSTALAÇÃO. AF_03/2023	Instalações Elétricas - Eletrodutos Embutidos, Cabos, Caixas, Tomadas e Interruptores	UN	1,0000000	92,61	92,61	
Composição Auxiliar	91972	SINAPI	INTERRUPTOR SIMPLES (2 MÓDULOS) COM INTERRUPTOR PARALELO (2 MÓDULOS), 10A/250V, SEM SUPORTE E SEM PLACA - FORNECIMENTO E INSTALAÇÃO. AF_03/2023	Instalações Elétricas - Eletrodutos Embutidos, Cabos, Caixas, Tomadas e Interruptores	UN	1,0000000	77,08	77,08	
Composição Auxiliar	91950	SINAPI	SUPORTE PARAFUSADO COM PLACA DE ENCAIXE 4" X 4" MÉDIO (1,30 M DO PISO) PARA PONTO ELÉTRICO - FORNECIMENTO E INSTALAÇÃO. AF_03/2023	Instalações Elétricas - Eletrodutos Embutidos, Cabos, Caixas, Tomadas e Interruptores	UN	1,0000000	15,53	15,53	
				MO sem LS =>	42,05	LS =>	0,00	MO com LS =>	42,05
				Valor do BDI =>	20,80			Valor com BDI =>	113,41
					Quant. =>	11,00	Preço Total =>		1.247,51

10.22	Código	Banco	Descrição	Tipo	Und	Quant.	Valor Unit	Total	
Composição	91953	SINAPI	INTERRUPTOR SIMPLES (1 MÓDULO), 10A/250V, INCLUINDO SUPORTE E PLACA - FORNECIMENTO E INSTALAÇÃO. AF_03/2023	Instalações Elétricas - Eletrodutos Embutidos, Cabos, Caixas, Tomadas e Interruptores	UN	1,0000000	29,17	29,17	
Composição Auxiliar	91946	SINAPI	SUPORTE PARAFUSADO COM PLACA DE ENCAIXE 4" X 2" MÉDIO (1,30 M DO PISO) PARA PONTO ELÉTRICO - FORNECIMENTO E INSTALAÇÃO. AF_03/2023	Instalações Elétricas - Eletrodutos Embutidos, Cabos, Caixas, Tomadas e Interruptores	UN	1,0000000	10,74	10,74	
Composição Auxiliar	91952	SINAPI	INTERRUPTOR SIMPLES (1 MÓDULO), 10A/250V, SEM SUPORTE E SEM PLACA - FORNECIMENTO E INSTALAÇÃO. AF_03/2023	Instalações Elétricas - Eletrodutos Embutidos, Cabos, Caixas, Tomadas e Interruptores	UN	1,0000000	18,43	18,43	
MO sem LS =>					14,15	LS =>	0,00	MO com LS =>	14,15
Valor do BDI =>					6,55			Valor com BDI =>	35,72
						Quant. =>	18,00	Preço Total =>	642,96

10.23	Código	Banco	Descrição	Tipo	Und	Quant.	Valor Unit	Total	
Composição	91967	SINAPI	INTERRUPTOR SIMPLES (3 MÓDULOS), 10A/250V, INCLUINDO SUPORTE E PLACA - FORNECIMENTO E INSTALAÇÃO. AF_03/2023	Instalações Elétricas - Eletrodutos Embutidos, Cabos, Caixas, Tomadas e Interruptores	UN	1,0000000	59,56	59,56	
Composição Auxiliar	91966	SINAPI	INTERRUPTOR SIMPLES (3 MÓDULOS), 10A/250V, SEM SUPORTE E SEM PLACA - FORNECIMENTO E INSTALAÇÃO. AF_03/2023	Instalações Elétricas - Eletrodutos Embutidos, Cabos, Caixas, Tomadas e Interruptores	UN	1,0000000	48,82	48,82	
Composição Auxiliar	91946	SINAPI	SUPORTE PARAFUSADO COM PLACA DE ENCAIXE 4" X 2" MÉDIO (1,30 M DO PISO) PARA PONTO ELÉTRICO - FORNECIMENTO E INSTALAÇÃO. AF_03/2023	Instalações Elétricas - Eletrodutos Embutidos, Cabos, Caixas, Tomadas e Interruptores	UN	1,0000000	10,74	10,74	
				MO sem LS =>	27,52	LS =>	0,00	MO com LS =>	27,52
				Valor do BDI =>	13,38			Valor com BDI =>	72,94
					Quant. =>		2,00	Preço Total =>	145,88

10.24	Código	Banco	Descrição	Tipo	Und	Quant.	Valor Unit	Total	
Composição	92004	SINAPI	TOMADA MÉDIA DE EMBUTIR (2 MÓDULOS), 2P+T 10 A, INCLUINDO SUPORTE E PLACA - FORNECIMENTO E INSTALAÇÃO. AF_03/2023	Instalações Elétricas - Eletrodutos Embutidos, Cabos, Caixas, Tomadas e Interruptores	UN	1,0000000	54,98	54,98	
Composição Auxiliar	92002	SINAPI	TOMADA MÉDIA DE EMBUTIR (2 MÓDULOS), 2P+T 10 A, SEM SUPORTE E SEM PLACA - FORNECIMENTO E INSTALAÇÃO. AF_03/2023	Instalações Elétricas - Eletrodutos Embutidos, Cabos, Caixas, Tomadas e Interruptores	UN	1,0000000	44,24	44,24	
Composição Auxiliar	91946	SINAPI	SUPORTE PARAFUSADO COM PLACA DE ENCAIXE 4" X 2" MÉDIO (1,30 M DO PISO) PARA PONTO ELÉTRICO - FORNECIMENTO E INSTALAÇÃO. AF_03/2023	Instalações Elétricas - Eletrodutos Embutidos, Cabos, Caixas, Tomadas e Interruptores	UN	1,0000000	10,74	10,74	
				MO sem LS =>	27,52	LS =>	0,00	MO com LS =>	27,52
				Valor do BDI =>	12,35			Valor com BDI =>	67,33
					Quant. =>	30,00	Preço Total =>		2.019,90

10.25	Código	Banco	Descrição	Tipo	Und	Quant.	Valor Unit	Total
Composição	91997	SINAPI	TOMADA MÉDIA DE EMBUTIR (1 MÓDULO), 2P+T 20 A, INCLUINDO SUPORTE E PLACA - FORNECIMENTO E INSTALAÇÃO. AF_03/2023	Instalações Elétricas - Eletrodutos Embutidos, Cabos, Caixas, Tomadas e Interruptores	UN	1,0000000	36,48	36,48
Composição Auxiliar	91995	SINAPI	TOMADA MÉDIA DE EMBUTIR (1 MÓDULO), 2P+T 20 A, SEM SUPORTE E SEM PLACA - FORNECIMENTO E INSTALAÇÃO. AF_03/2023	Instalações Elétricas - Eletrodutos Embutidos, Cabos, Caixas, Tomadas e Interruptores	UN	1,0000000	25,74	25,74
Composição Auxiliar	91946	SINAPI	SUPORTE PARAFUSADO COM PLACA DE ENCAIXE 4" X 2" MÉDIO (1,30 M DO PISO) PARA PONTO ELÉTRICO - FORNECIMENTO E INSTALAÇÃO. AF_03/2023	Instalações Elétricas - Eletrodutos Embutidos, Cabos, Caixas, Tomadas e Interruptores	UN	1,0000000	10,74	10,74

PREFEITURA MUNICIPAL DE PEDRO DO ROSARIO
CNPJ: 01.614.946/0001-00

Obra
Construção de Jardim de Infância Chapeuzinho Vermelho - Centro

Bancos
SINAPI - 03/2026 - Maranhão
SBC - 03/2026 - Maranhão
SICRO3 - 10/2025 - Maranhão
ORSE - 02/2026 - Sergipe

B.D.I.
22,47%

Encargos Sociais
Não Desonerado: embutido nos
preços unitário dos insumos de
mão de obra, de acordo com as
bases.

MO sem LS => 17,49 LS => 0,00 MO com LS => 17,49
Valor do BDI => 8,19 Valor com BDI => 44,67
Quant. => 4,00 Preço Total => 178,68

10.26	Código	Banco	Descrição	Tipo	Und	Quant.	Valor Unit	Total	
Composição	91958	SINAPI	INTERRUPTOR SIMPLES (2 MÓDULOS), 10A/250V, SEM SUPORTE E SEM PLACA - FORNECIMENTO E INSTALAÇÃO. AF_03/2023	Instalações Elétricas - Eletrodutos Embutidos, Cabos, Caixas, Tomadas e Interruptores	UN	1,0000000	33,63	33,63	
Composição Auxiliar	88264	SINAPI	ELETRICISTA COM ENCARGOS COMPLEMENTARES	Livro SINAPI: Cálculos e Parâmetros	H	0,4020000	28,51	11,46	
Composição Auxiliar	88247	SINAPI	AUXILIAR DE ELETRICISTA COM ENCARGOS COMPLEMENTARES	Livro SINAPI: Cálculos e Parâmetros	H	0,4020000	23,71	9,53	
Insumo	00038112	SINAPI	INTERRUPTOR SIMPLES 10A, 250V (APENAS MODULO)	Material	UN	2,0000000	6,32	12,64	
				MO sem LS =>	15,81	LS =>	0,00	MO com LS =>	15,81
				Valor do BDI =>	7,55			Valor com BDI =>	41,18
				Quant. =>		4,00	Preço Total =>		164,72

10.27	Código	Banco	Descrição	Tipo	Und	Quant.	Valor Unit	Total	
Composição	101894	SINAPI	DISJUNTOR TRIPOLAR TIPO NEMA, CORRENTE NOMINAL DE 60 ATÉ 100A FORNECIMENTO E INSTALAÇÃO. AF_07/2025	Instalações Elétricas - Quadros, Cabos, Disjuntores, Contatores e Barramentos Blindados	UN	1,0000000	141,84	141,84	
Composição Auxiliar	88264	SINAPI	ELETRICISTA COM ENCARGOS COMPLEMENTARES	Livro SINAPI: Cálculos e Parâmetros	H	0,7271350	28,51	20,73	
Composição Auxiliar	88247	SINAPI	AUXILIAR DE ELETRICISTA COM ENCARGOS COMPLEMENTARES	Livro SINAPI: Cálculos e Parâmetros	H	0,7271350	23,71	17,24	
Insumo	00002373	SINAPI	DISJUNTOR TIPO NEMA, TRIPOLAR 60 ATE 100 A, TENSÃO MÁXIMA DE 415 V	Material	UN	1,0000000	94,39	94,39	
Insumo	00001576	SINAPI	TERMINAL A COMPRESSÃO EM COBRE ESTANHADO PARA CABO 25 MM2, 1 FURO E 1 COMPRESSÃO, PARA PARAFUSO DE FIXAÇÃO M8	Material	UN	3,0000000	3,16	9,48	
				MO sem LS =>	28,59	LS =>	0,00	MO com LS =>	28,59
				Valor do BDI =>	31,87			Valor com BDI =>	173,71
				Quant. =>		1,00	Preço Total =>		173,71

10.28	Código	Banco	Descrição	Tipo	Und	Quant.	Valor Unit	Total	
Composição	93653	SINAPI	DISJUNTOR MONOPOLAR TIPO DIN, CORRENTE NOMINAL DE 10A - FORNECIMENTO E INSTALAÇÃO. AF_07/2025	Instalações Elétricas - Quadros, Cabos, Disjuntores, Contadores e	UN	1,0000000	10,69	10,69	
Composição Auxiliar	88264	SINAPI	ELETRICISTA COM ENCARGOS COMPLEMENTARES	Livro SINAPI: Cálculos e Parâmetros	H	0,0354280	28,51	1,01	
Composição Auxiliar	88247	SINAPI	AUXILIAR DE ELETRICISTA COM ENCARGOS COMPLEMENTARES	Livro SINAPI: Cálculos e Parâmetros	H	0,0354280	23,71	0,83	
Insumo	00034653	SINAPI	DISJUNTOR TERMOMAGNETICO PARA TRILHO DIN (IEC), MONOPOLAR, 6 - 32 A	Material	UN	1,0000000	7,70	7,70	
Insumo	00001570	SINAPI	TERMINAL A COMPRESSAO EM COBRE ESTANHADO PARA CABO 2,5 MM2, 1 FURO E 1 COMPRESSAO, PARA PARAFUSO DE FIXACAO M5	Material	UN	1,0000000	1,15	1,15	
				MO sem LS =>	1,39	LS =>	0,00	MO com LS =>	1,39
				Valor do BDI =>	2,40			Valor com BDI =>	13,09
				Quant. =>		37,00	Preço Total =>		484,33

10.29	Código	Banco	Descrição	Tipo	Und	Quant.	Valor Unit	Total	
Composição	93674	SINAPI	DISJUNTOR BIPOLAR TIPO DR, CORRENTE NOMINAL DE 25A - FORNECIMENTO E INSTALAÇÃO. AF_07/2025	Instalações Elétricas - Quadros, Cabos, Disjuntores, Contatores e	UN	1,0000000	128,30	128,30	
Composição Auxiliar	88247	SINAPI	AUXILIAR DE ELETRICISTA COM ENCARGOS COMPLEMENTARES	Livro SINAPI: Cálculos e Parâmetros	H	0,1279280	23,71	3,03	
Composição Auxiliar	88264	SINAPI	ELETRICISTA COM ENCARGOS COMPLEMENTARES	Livro SINAPI: Cálculos e Parâmetros	H	0,1279280	28,51	3,64	
Insumo	00039445	SINAPI	DISPOSITIVO DR, 2 POLOS, SENSIBILIDADE DE 30 MA, CORRENTE DE 25 A, TIPO AC	Material	UN	1,0000000	118,65	118,65	
Insumo	00001571	SINAPI	TERMINAL A COMPRESSAO EM COBRE ESTANHADO PARA CABO 4 MM2, 1 FURO E 1 COMPRESSAO, PARA PARAFUSO DE FIXACAO M5	Material	UN	2,0000000	1,49	2,98	
				MO sem LS =>	5,02	LS =>	0,00	MO com LS =>	5,02
				Valor do BDI =>	28,82			Valor com BDI =>	157,12
				Quant. =>		3,00	Preço Total =>		471,36

10.30	Código	Banco	Descrição	Tipo	Und	Quant.	Valor Unit	Total	
Composição	93666	SINAPI	DISJUNTOR BIPOLAR TIPO DIN, CORRENTE NOMINAL DE 50A - FORNECIMENTO E INSTALAÇÃO. AF_07/2025	Instalações Elétricas - Quadros, Cabos, Disjuntores, Contatores e	UN	1,0000000	66,48	66,48	
Composição Auxiliar	88247	SINAPI	AUXILIAR DE ELETRICISTA COM ENCARGOS COMPLEMENTARES	Livro SINAPI: Cálculos e Parâmetros	H	0,3531630	23,71	8,37	
Composição Auxiliar	88264	SINAPI	ELETRICISTA COM ENCARGOS COMPLEMENTARES	Livro SINAPI: Cálculos e Parâmetros	H	0,3531630	28,51	10,06	
Insumo	00034623	SINAPI	DISJUNTOR TERMOMAGNETICO PARA TRILHO DIN (IEC), BIPOLAR, 40 - 50 A	Material	UN	1,0000000	43,49	43,49	
Insumo	00001575	SINAPI	TERMINAL A COMPRESSAO EM COBRE ESTANHADO PARA CABO 16 MM2, 1 FURO E 1 COMPRESSAO, PARA PARAFUSO DE FIXACAO M6	Material	UN	2,0000000	2,28	4,56	
				MO sem LS =>	13,88	LS =>	0,00	MO com LS =>	13,88
				Valor do BDI =>	14,93			Valor com BDI =>	81,41
						Quant. =>	1,00	Preço Total =>	81,41

10.31	Código	Banco	Descrição	Tipo	Und	Quant.	Valor Unit	Total
Composição	065464	SBC	PROTETOR DPS 275V 45,0KA CLASSE 2 EZ9L33145 SCHNEIDER	INSTALAÇÕES ELÉTRICAS - SUBESTAÇÕES E GERAÇÃO	UN	1,0000000	116,28	116,28

Obra
Construção de Jardim de Infância Chapeuzinho Vermelho - Centro

Bancos
SINAPI - 03/2026 - Maranhão
SBC - 03/2026 - Maranhão
SICRO3 - 10/2025 - Maranhão
ORSE - 02/2026 - Sergipe

B.D.I.
22,47%

Encargos Sociais
Não Desonerado: embutido nos
preços unitário dos insumos de
mão de obra, de acordo com as
bases.

Insumo	001865	SBC	DISJUNTOR - PROTETOR DPS 275V 45,0KA CLASSE 2 EZ9L33145 SCHNEIDER	Material	UN	1,0000000	92,77	92,77	
Insumo	099806	SBC	AJUDANTE DE ELETRICISTA	Mão de Obra	H	0.6660000	15,66	10,43	
Insumo	099250	SBC	ELETRICISTA	Mão de Obra	H	0.6660000	19,66	13,09	
				MO sem LS =>	23,51	LS =>	0,00	MO com LS =>	23,51
				Valor do BDI =>	26,12			Valor com BDI =>	142,40
						Quant. =>	4,00	Preço Total =>	569,60

10.32	Código	Banco	Descrição	Tipo	Und	Quant.	Valor Unit	Total	
Composição	97240	SINAPI	ELETROCALHA LISA OU PERFURADA EM AÇO GALVANIZADO, LARGURA 150MM E ALTURA 50MM, INCLUSIVE EMENDA E FIXAÇÃO - FORNECIMENTO E INSTALAÇÃO. AF_04/2023	Eletrocalhas	M	1,0000000	110,44	110,44	
Composição Auxiliar	97255	SINAPI	EMENDA PARA ELETROCALHA, LISA OU PERFURADA EM AÇO GALVANIZADO, LARGURA 150MM E ALTURA 50MM - FORNECIMENTO E INSTALAÇÃO. AF_04/2023	Eletrocalhas	UN	0,3330000	86,33	28,74	
Composição Auxiliar	88247	SINAPI	AUXILIAR DE ELETRICISTA COM ENCARGOS COMPLEMENTARES	Livro SINAPI: Cálculos e Parâmetros	H	0,1078000	23,71	2,55	
Composição Auxiliar	88264	SINAPI	ELETRICISTA COM ENCARGOS COMPLEMENTARES	Livro SINAPI: Cálculos e Parâmetros	H	0,1078000	28,51	3,07	
Composição Auxiliar	96562	SINAPI	SUORTE PARA ELETROCALHA LISA OU PERFURADA EM AÇO GALVANIZADO, LARGURA 400 MM, EM PERFILADO COM COMPRIMENTO DE 45 CM FIXADO EM LAJE, POR METRO DE ELETROCALHA FIXADA. AF_09/2023	Rasgos e Fixações	M	1,0000000	53,64	53,64	
Insumo	00043962	SINAPI	ELETROCALHA LISA OU PERFURADA TIPO U, EM CHAPA DE AÇO GALVANIZADO A FOGO, ESPESSURA # 22, DE 150 X 50 MM (L X A), SEM VIROLA, SEM TAMPA	Material	M	0,9730000	23,07	22,45	
				MO sem LS =>	28,02	LS =>	0,00	MO com LS =>	28,02
				Valor do BDI =>	24,81			Valor com BDI =>	135,25
						Quant. =>	96,00	Preço Total =>	12.984,00

	Código	Banco	Descrição	Tipo	Und	Quant.	Valor Unit	Total	
Insumo	00043915	SINAPI	COTOVELO HORIZONTAL RETO 90 GRAUS, PARA ELETROCALHA, EM CHAPA PERFURADA DE AÇO GALVANIZADO ESPESSURA #22, 50 X 50 MM (L X A), SEM VIROLA, SEM TAMPA	Material	UN	1,0000000	6,92	6,92	
				MO sem LS =>	0,00	LS =>	0,00	MO com LS =>	0,00
				Valor do BDI =>				Valor com BDI =>	8,47
						Quant. =>	3,00	Preço Total =>	25,41

10.34	Código	Banco	Descrição	Tipo	Und	Quant.	Valor Unit	Total	
Composição	91854	SINAPI	ELETRODUTO FLEXÍVEL CORRUGADO, PVC, DN 25 MM (3/4"), PARA CIRCUITOS TERMINAIS, INSTALADO EM PAREDE - FORNECIMENTO E INSTALAÇÃO. AF_03/2023	Instalações Elétricas - Eletrodutos Embutidos, Cabos, Caixas, Tomadas e Interruptores	M	1,0000000	9,96	9,96	
Composição Auxiliar	88247	SINAPI	AUXILIAR DE ELETRICISTA COM ENCARGOS COMPLEMENTARES	Livro SINAPI: Cálculos e Parâmetros	H	0,1340000	23,71	3,17	
Composição Auxiliar	88264	SINAPI	ELETRICISTA COM ENCARGOS COMPLEMENTARES	Livro SINAPI: Cálculos e Parâmetros	H	0,1340000	28,51	3,82	
Insumo	00002688	SINAPI	ELETRODUTO PVC FLEXIVEL CORRUGADO, COR AMARELA, DE 25 MM	Material	M	1,0170000	2,93	2,98	
				MO sem LS =>	5,26	LS =>	0,00	MO com LS =>	5,26
				Valor do BDI =>	2,23			Valor com BDI =>	12,19
						Quant. =>	565,65	Preço Total =>	6.895,27

10.35	Código	Banco	Descrição	Tipo	Und	Quant.	Valor Unit	Total	
Composição	91836	SINAPI	ELETRODUTO FLEXÍVEL CORRUGADO, PVC, DN 32 MM (1"), PARA CIRCUITOS TERMINAIS, INSTALADO EM FORRO - FORNECIMENTO E INSTALAÇÃO. AF_03/2023	Instalações Elétricas - Eletrodutos Embutidos, Cabos, Caixas, Tomadas e Interruptores	M	1,0000000	21,72	21,72	
Composição Auxiliar	91170	SINAPI	FIXAÇÃO DE TUBOS HORIZONTAIS DE PVC ÁGUA, PVC ESGOTO, PVC ÁGUA PLUVIAL, CPVC, PPR, COBRE OU AÇO, DIÂMETROS MENORES OU IGUAIS A 40 MM, COM ABRAÇADEIRA METÁLICA RÍGIDA TIPO U PERFIL 1 1/4", FIXADA EM PERFILADO EM LAJE. AF_09/2023_PS	Rasgos e Fixações	M	1,0000000	10,73	10,73	
Composição Auxiliar	88247	SINAPI	AUXILIAR DE ELETRICISTA COM ENCARGOS COMPLEMENTARES	Livro SINAPI: Cálculos e Parâmetros	H	0,1050000	23,71	2,48	
Composição Auxiliar	88264	SINAPI	ELETRICISTA COM ENCARGOS COMPLEMENTARES	Livro SINAPI: Cálculos e Parâmetros	H	0,1050000	28,51	2,99	
Insumo	00002690	SINAPI	ELETRODUTO PVC FLEXIVEL CORRUGADO, COR AMARELA, DE 32 MM	Material	M	1,1000000	5,02	5,52	
				MO sem LS =>	9,50	LS =>	0,00	MO com LS =>	9,50
				Valor do BDI =>	4,88			Valor com BDI =>	26,60
						Quant. ==>	6,80	Preço Total ==>	180,88

10.36	Código	Banco	Descrição	Tipo	Und	Quant.	Valor Unit	Total	
Composição	91860	SINAPI	ELETRODUTO FLEXÍVEL CORRUGADO, PEAD, DN 40 MM (1 1/4"), PARA CIRCUITOS TERMINAIS, INSTALADO EM PAREDE - FORNECIMENTO E INSTALAÇÃO. AF_03/2023	Instalações Elétricas - Eletrodutos Embutidos, Cabos, Caixas, Tomadas e Interruptores	M	1,0000000	13,16	13,16	
Composição Auxiliar	88247	SINAPI	AUXILIAR DE ELETRICISTA COM ENCARGOS COMPLEMENTARES	Livro SINAPI: Cálculos e Parâmetros	H	0,1660000	23,71	3,93	
Composição Auxiliar	88264	SINAPI	ELETRICISTA COM ENCARGOS COMPLEMENTARES	Livro SINAPI: Cálculos e Parâmetros	H	0,1660000	28,51	4,73	
Insumo	00039247	SINAPI	ELETRODUTO/DUTO PEAD FLEXIVEL PAREDE SIMPLES, CORRUGACAO HELICOIDAL, COR PRETA, SEM ROSCA, DE 1 1/4", CRC 680 N, PARA CABEAMENTO SUBTERRANEO (NBR 15715)	Material	M	1,0170000	4,43	4,51	
				MO sem LS =>	6,52	LS =>	0,00	MO com LS =>	6,52
				Valor do BDI =>	2,95			Valor com BDI =>	16,11

PREFEITURA MUNICIPAL DE PEDRO DO ROSARIO
CNPJ: 01.614.946/0001-00

Obra
Construção de Jardim de Infância Chapeuzinho Vermelho - Centro

Bancos
SINAPI - 03/2026 - Maranhão
SBC - 03/2026 - Maranhão
SICRO3 - 10/2025 - Maranhão
ORSE - 02/2026 - Sergipe

B.D.I.
22,47%

Encargos Sociais
Não Desonerado: embutido nos
preços unitário dos insumos de
mão de obra, de acordo com as
bases.

Quant. => 1,00 Preço Total => 16,11

10.37	Código Banco	Descrição	Tipo	Und	Quant.	Valor Unit	Total
Composição	97667 SINAPI	ELETRODUTO FLEXÍVEL CORRUGADO, PEAD, DN 50 (1 1/2"), PARA REDE ENTERRADA DE DISTRIBUIÇÃO DE ENERGIA ELÉTRICA - FORNECIMENTO E INSTALAÇÃO. AF_12/2021	Redes Enterradas de Distribuição Elétrica	M	1,0000000	9,08	9,08
Composição Auxiliar	88264 SINAPI	ELETRICISTA COM ENCARGOS COMPLEMENTARES	Livro SINAPI: Cálculos e Parâmetros	H	0,0672000	28,51	1,91
Composição Auxiliar	88247 SINAPI	AUXILIAR DE ELETRICISTA COM ENCARGOS COMPLEMENTARES	Livro SINAPI: Cálculos e Parâmetros	H	0,0672000	23,71	1,59
Insumo	00039246 SINAPI	ELETRODUTO/DUTO PEAD FLEXIVEL PAREDE SIMPLES, CORRUGACAO HELICOIDAL, COR PRETA, SEM ROSCA, DE 1 1/2", CRC 680 N, PARA CABEAMENTO SUBTERRANEO (NBR 15715)	Material	M	1,1000000	5,08	5,59
				MO sem LS =>	2,64	LS =>	0,00
				Valor do BDI =>	2,04	MO com LS =>	2,64
						Valor com BDI =>	11,12
				Quant. =>	14,50	Preço Total =>	161,24

10.38	Código Banco	Descrição	Tipo	Und	Quant.	Valor Unit	Total
Composição	104749 SINAPI	CONECTOR GRAMPO METÁLICO TIPO OLHAL, PARA SPDA, PARA HASTE DE ATERRAMENTO DE 3/4" E CABOS DE 10 A 50 MM2 - FORNECIMENTO E INSTALAÇÃO. AF_08/2023	Sistema de Proteção contra Descargas Atmosféricas - SPDA	UN	1,0000000	19,83	19,83
Composição Auxiliar	88264 SINAPI	ELETRICISTA COM ENCARGOS COMPLEMENTARES	Livro SINAPI: Cálculos e Parâmetros	H	0,1863000	28,51	5,31
Composição Auxiliar	88247 SINAPI	AUXILIAR DE ELETRICISTA COM ENCARGOS COMPLEMENTARES	Livro SINAPI: Cálculos e Parâmetros	H	0,1863000	23,71	4,41
Insumo	00000416 SINAPI	GRAMPO METALICO TIPO OLHAL PARA HASTE DE ATERRAMENTO DE 3/4", CONDUTOR DE *10" A 50 MM2	Material	UN	1,0000000	10,11	10,11
				MO sem LS =>	7,32	LS =>	0,00
				Valor do BDI =>	4,45	MO com LS =>	7,32
						Valor com BDI =>	24,28
				Quant. =>	1,00	Preço Total =>	24,28

	Código Banco	Descrição	Tipo	Und	Quant.	Valor Unit	Total
Insumo	00039211 SINAPI	ARRUELA EM ALUMINIO, COM ROSCA, DE 1 1/4", PARA ELETRODUTO	Material	UN	1,0000000	2,45	2,45
				MO sem LS =>	0,00	LS =>	0,00
				Valor do BDI =>		MO com LS =>	0,00
						Valor com BDI =>	3,00
				Quant. =>	6,00	Preço Total =>	18,00

10.40	Código Banco	Descrição	Tipo	Und	Quant.	Valor Unit	Total
Composição	96986 SINAPI	HASTE DE ATERRAMENTO, DIÂMETRO 3/4", COM 3 METROS - FORNECIMENTO E INSTALAÇÃO. AF_08/2023	Sistema de Proteção contra Descargas Atmosféricas - SPDA	UN	1,0000000	118,05	118,05
Composição Auxiliar	88264 SINAPI	ELETRICISTA COM ENCARGOS COMPLEMENTARES	Livro SINAPI: Cálculos e Parâmetros	H	0,3882000	28,51	11,06
Composição Auxiliar	88247 SINAPI	AUXILIAR DE ELETRICISTA COM ENCARGOS COMPLEMENTARES	Livro SINAPI: Cálculos e Parâmetros	H	0,3882000	23,71	9,20
Insumo	00003378 SINAPI	HASTE DE ATERRAMENTO EM ACO COM 3,00 M DE COMPRIMENTO E DN = 3/4", REVESTIDA COM BAIXA CAMADA DE COBRE, SEM CONECTOR	Material	UN	1,0000000	97,79	97,79
				MO sem LS =>	15,26	LS =>	0,00
				Valor do BDI =>	26,52	MO com LS =>	15,26
						Valor com BDI =>	144,57
				Quant. =>	1,00	Preço Total =>	144,57

10.41	Código Banco	Descrição	Tipo	Und	Quant.	Valor Unit	Total
Composição	101946 SINAPI	QUADRO DE MEDIÇÃO GERAL DE ENERGIA PARA 1 MEDIDOR DE SOBREPOR - FORNECIMENTO E INSTALAÇÃO. AF_07/2025	Instalações Elétricas - Quadros, Cabos, Disjuntores, Contadores e Barramentos Blindados	UN	1,0000000	140,25	140,25
Composição Auxiliar	88247 SINAPI	AUXILIAR DE ELETRICISTA COM ENCARGOS COMPLEMENTARES	Livro SINAPI: Cálculos e Parâmetros	H	0,5217100	23,71	12,36
Composição Auxiliar	88264 SINAPI	ELETRICISTA COM ENCARGOS COMPLEMENTARES	Livro SINAPI: Cálculos e Parâmetros	H	0,5217100	28,51	14,87
Insumo	00011950 SINAPI	BUCHA DE NYLON SEM ABA S6, COM PARAFUSO DE 4,20 X 40 MM EM ACO ZINCADO COM ROSCA SOBERBA, CABECA CHATA E FENDA PHILLIPS	Material	UN	4,0000000	0,20	0,80
Insumo	00039808 SINAPI	CAIXA PARA MEDIDOR MONOFASICO, EM POLICARBONATO / TERMOPLASTICO, PARA ALOJAR 1 DISJUNTOR (PADRAO DA CONCESSIONARIA LOCAL)	Material	UN	1,0000000	112,22	112,22
				MO sem LS =>	20,51	LS =>	0,00
				Valor do BDI =>	31,51	MO com LS =>	20,51
						Valor com BDI =>	171,76
				Quant. =>	1,00	Preço Total =>	171,76

10.42	Código Banco	Descrição	Tipo	Und	Quant.	Valor Unit	Total
Composição	101873 SINAPI	QUADRO DE DISTRIBUIÇÃO DE LUZ EM PVC PARA 12 DISJUNTORES - FORNECIMENTO E INSTALAÇÃO. AF_07/2025	Instalações Elétricas - Quadros, Cabos, Disjuntores, Contadores e Barramentos Blindados	UN	1,0000000	224,85	224,85
Composição Auxiliar	88264 SINAPI	ELETRICISTA COM ENCARGOS COMPLEMENTARES	Livro SINAPI: Cálculos e Parâmetros	H	1,7367790	28,51	49,51
Composição Auxiliar	87367 SINAPI	ARGAMASSA TRAÇO 1:1:6 (EM VOLUME DE CIMENTO, CAL E AREIA MÉDIA ÚMIDA) PARA EMBOÇO/MASSA ÚNICA/ASSENTAMENTO DE ALVENARIA DE VEDAÇÃO, PREPARO MANUAL. AF_08/2019	Argamassas	m³	0,0117000	851,17	9,95
Composição Auxiliar	88247 SINAPI	AUXILIAR DE ELETRICISTA COM ENCARGOS COMPLEMENTARES	Livro SINAPI: Cálculos e Parâmetros	H	1,7367790	23,71	41,17
Insumo	00043877 SINAPI	BARRAMENTO TIPO NEUTRO / TERRA PARA QUADRO DE DISTRIBUICAO, COM 12/ 16 DISJUNTORES	Material	UN	2,0000000	0,00	0,00

Obra	Bancos	B.D.I.	Encargos Sociais
Construção de Jardim de Infância Chapeuzinho Vermelho - Centro	SINAPI - 03/2026 - Maranhão SBC - 03/2026 - Maranhão SICRO3 - 10/2025 - Maranhão ORSE - 02/2026 - Sergipe	22,47%	Não Desonerado: embutido nos preços unitário dos insumos de mão de obra, de acordo com as bases.

Insumo	00039796	SINAPI	QUADRO DE DISTRIBUICAO, SEM BARRAMENTO, EM PVC, DE EMBUTIR, PARA 12 DISJUNTORES NEMA OU 16 DISJUNTORES DIN	Material	UN	1,0000000	124,22	124,22	
Insumo	00043893	SINAPI	SUPORTE PARA 12 DISJUNTORES	Material	UN	1,0000000	0,00	0,00	
				MO sem LS =>	70,43	LS =>	0,00	MO com LS =>	70,43
				Valor do BDI =>	50,52			Valor com BDI =>	275,37
						Quant. =>	2,00	Preço Total =>	550,74

10.43	Código Banco		Descrição	Tipo	Und	Quant.	Valor Unit	Total		
Composição	105951	SINAPI	POSTE DE AÇO CÔNICO CONTÍNUO RETO, ENGASTAMENTO SIMPLES COM 0,5 M DE SOLO, H=5M - FORNECIMENTO E INSTALAÇÃO. AF_04/2025	Postes de Concreto e Metálicos	UN	1,0000000	357,16	357,16		
Composição Auxiliar	88264	SINAPI	ELETRICISTA COM ENCARGOS COMPLEMENTARES	Livro SINAPI: Cálculos e Parâmetros	H	3,7368818	28,51	106,53		
Composição Auxiliar	88247	SINAPI	AUXILIAR DE ELETRICISTA COM ENCARGOS COMPLEMENTARES	Livro SINAPI: Cálculos e Parâmetros	H	0,8304182	23,71	19,68		
Insumo	00000863	SINAPI	CABO DE COBRE NU 35 MM2 MEIO-DURO	Material	M	5,0000000	46,19	230,95		
Insumo	00045353	SINAPI	POSTE CONICO CONTINUO EM ACO GALVANIZADO, RETO, ENGASTADO, H = 5 M, DIAMETRO INFERIOR *115* MM	Material	UN	1,0000000	0,00	0,00		
					MO sem LS =>	96,81	LS =>	0,00	MO com LS =>	96,81
					Valor do BDI =>	80,25			Valor com BDI =>	437,41
							Quant. ==>	1,00	Preço Total ==>	437,41

11			INSTALAÇÕES HIDRÁULICAS					10.972,38	
11.1	Código	Banco	Descrição	Tipo	Und	Quant.	Valor Unit	Total	
Composição	95673	SINAPI	HIDRÔMETRO DN 1/2", 1,5 M3/H - FORNECIMENTO E INSTALAÇÃO. AF_03/2024	Sistemas de Medição	UN	1,0000000	131,85	131,85	
Composição Auxiliar	88248	SINAPI	AUXILIAR DE ENCANADOR OU BOMBEIRO HIDRÁULICO COM ENCARGOS COMPLEMENTARES	Livro SINAPI: Cálculos e Parâmetros	H	0,4315000	22,78	9,82	
Composição Auxiliar	88267	SINAPI	ENCANADOR OU BOMBEIRO HIDRÁULICO COM ENCARGOS COMPLEMENTARES	Livro SINAPI: Cálculos e Parâmetros	H	0,4315000	27,50	11,86	
Insumo	00012769	SINAPI	HIDROMETRO UNIJATO / MEDIDOR DE AGUA, DN 1/2", VAZAO MAXIMA DE 1,5 M3/H, PARA AGUA POTAVEL FRIA, RELOJOARIA PLANA, CLASSE B, HORIZONTAL (SEM CONEXOES)	Material	UN	1,0000000	110,00	110,00	
Insumo	00003148	SINAPI	FITA VEDA ROSCA, EM PTFE, ROLO DE 18 MM X 50 M (L X C)	Material	UN	0,0106000	16,26	0,17	
				MO sem LS =>	16,64	LS =>	0,00	MO com LS =>	16,64
				Valor do BDI =>	29,62			Valor com BDI =>	161,47
						Quant. =>	1,00	Preço Total =>	161,47

11.2	Código	Banco	Descrição	Tipo	Und	Quant.	Valor Unit	Total	
Composição	104996	SINAPI	CAIXA DE SOBREPOR EM AÇO GALVANIZADO PARA ABRIGO DE HIDRÔMETRO - FORNECIMENTO E INSTALAÇÃO (EXCLUSIVE HIDRÔMETRO). AF_03/2024	Sistemas de Medição	UN	1,0000000	80,73	80,73	
Composição Auxiliar	88267	SINAPI	ENCANADOR OU BOMBEIRO HIDRÁULICO COM ENCARGOS COMPLEMENTARES	Livro SINAPI: Cálculos e Parâmetros	H	1,5604000	27,50	42,91	
Composição Auxiliar	88248	SINAPI	AUXILIAR DE ENCANADOR OU BOMBEIRO HIDRÁULICO COM ENCARGOS COMPLEMENTARES	Livro SINAPI: Cálculos e Parâmetros	H	1,5604000	22,78	35,54	
Insumo	00004350	SINAPI	BUCHA DE NYLON, DIAMETRO DO FURO 8 MM, COMPRIMENTO 40 MM, COM PARAFUSO DE ROSCA SOBERBA, CABECA CHATA, FENDA SIMPLES, 4,8 X 50 MM	Material	UN	4,0000000	0,57	2,28	
Insumo	00045117	SINAPI	CAIXA OU ABRIGO EM CHAPA DE AÇO GALVANIZADO PARA ATE 4 HIDROMETROS (COLETIVA), COM PORTINHAS PARA ACESSO A INSTALACOES	Material	UN	1,0000000	0,00	0,00	
				MO sem LS =>	60,22	LS =>	0,00	MO com LS =>	60,22
				Valor do BDI =>	18,14			Valor com BDI =>	98,87
						Quant. =>	1,00	Preço Total =>	98,87

11.3	Código	Banco	Descrição	Tipo	Und	Quant.	Valor Unit	Total	
Composição	95634	SINAPI	KIT CAVALETE PARA MEDIÇÃO DE ÁGUA - ENTRADA PRINCIPAL, EM PVC 20 MM (1/2") - FORNECIMENTO E INSTALAÇÃO (EXCLUSIVE HIDRÔMETRO). AF_03/2024	Sistemas de Medição	UN	1,0000000	207,78	207,78	
Composição Auxiliar	88267	SINAPI	ENCANADOR OU BOMBEIRO HIDRÁULICO COM ENCARGOS COMPLEMENTARES	Livro SINAPI: Cálculos e Parâmetros	H	1,2861000	27,50	35,36	
Composição Auxiliar	88248	SINAPI	AUXILIAR DE ENCANADOR OU BOMBEIRO HIDRÁULICO COM ENCARGOS COMPLEMENTARES	Livro SINAPI: Cálculos e Parâmetros	H	1,2861000	22,78	29,29	
Insumo	00003729	SINAPI	KIT CAVALETE, PVC, COM REGISTRO, PARA HIDROMETRO, BITOLAS 1/2" OU 3/4" - COMPLETO	Material	UN	1,0000000	141,58	141,58	
Insumo	00003148	SINAPI	FITA VEDA ROSCA, EM PTFE, ROLO DE 18 MM X 50 M (L X C)	Material	UN	0,0954000	16,26	1,55	
				MO sem LS =>	49,63	LS =>	0,00	MO com LS =>	49,63
				Valor do BDI =>	46,68			Valor com BDI =>	254,46
						Quant. =>	1,00	Preço Total =>	254,46

11.4	Código	Banco	Descrição	Tipo	Und	Quant.	Valor Unit	Total	
Composição	104056	SINAPI	REGISTRO ESFERA, PVC, COM ROSCA, 1/2", PARA LIGAÇÃO PREDIAL DE ÁGUA. AF_06/2022	Ligações Prediais de Água e Esgoto	UN	1,0000000	25,60	25,60	
Composição Auxiliar	88246	SINAPI	ASSENTADOR DE TUBOS COM ENCARGOS COMPLEMENTARES	Livro SINAPI: Cálculos e Parâmetros	H	0,1395000	17,35	2,42	
Composição Auxiliar	88316	SINAPI	SERVENTE COM ENCARGOS COMPLEMENTARES	Livro SINAPI: Cálculos e Parâmetros	H	0,0446000	22,24	0,99	
Insumo	00003148	SINAPI	FITA VEDA ROSCA, EM PTFE, ROLO DE 18 MM X 50 M (L X C)	Material	UN	0,0084000	16,26	0,14	
Insumo	00006029	SINAPI	REGISTRO DE ESFERA PVC, COM CABECA QUADRADA, COM ROSCA EXTERNA, 1/2"	Material	UN	1,0000000	22,06	22,06	
				MO sem LS ==	2,42	LS ==	0,00	MO com LS ==	2,42

PREFEITURA MUNICIPAL DE PEDRO DO ROSARIO
CNPJ: 01.614.946/0001-00

Obra
Construção de Jardim de Infância Chapeuzinho Vermelho - Centro

Bancos
SINAPI - 03/2026 - Maranhão
SBC - 03/2026 - Maranhão
SICRO3 - 10/2025 - Maranhão
ORSE - 02/2026 - Sergipe

B.D.I.
22,47%

Encargos Sociais
Não Desonerado: embutido nos
preços unitário dos insumos de
mão de obra, de acordo com as
bases.

Valor do BDI => 5,75
Quant. => 1,00
Valor com BDI => 31,35
Preço Total => 31,35

11.5	Código	Banco	Descrição	Tipo	Und	Quant.	Valor Unit	Total	
Composição	103047	SINAPI	REGISTRO DE ESFERA, PVC, SOLDÁVEL, COM VOLANTE, DN 20 MM - FORNECIMENTO E INSTALAÇÃO. AF_08/2021	Válvulas e Registros para Sistemas Prediais	UN	1,0000000	27,16	27,16	
Composição Auxiliar	88267	SINAPI	ENCANADOR OU BOMBEIRO HIDRÁULICO COM ENCARGOS COMPLEMENTARES	Livro SINAPI: Cálculos e Parâmetros	H	0,0860000	27,50	2,36	
Composição Auxiliar	88248	SINAPI	AUXILIAR DE ENCANADOR OU BOMBEIRO HIDRÁULICO COM ENCARGOS COMPLEMENTARES	Livro SINAPI: Cálculos e Parâmetros	H	0,0860000	22,78	1,95	
Insumo	00038383	SINAPI	LIXA D'AGUA EM FOLHA, COR PRETA, GRAO 100	Material	UN	0,0430000	2,55	0,11	
Insumo	00020083	SINAPI	SOLUCAO PREPARADORA / LIMPADORA PARA PVC, FRASCO COM 1000 CM3	Material	UN	0,0060000	69,74	0,42	
Insumo	00020080	SINAPI	ADESIVO PLASTICO PARA PVC, FRASCO COM 175 GR	Material	UN	0,0286000	20,09	0,57	
Insumo	00011673	SINAPI	REGISTRO DE ESFERA, PVC, COM VOLANTE, VS, SOLDAVEL, DN 20 MM, COM CORPO DIVIDIDO	Material	UN	1,0000000	21,77	21,77	
				MO sem LS =>	3,31	LS =>	0,00	MO com LS =>	3,31
				Valor do BDI =>	6,10			Valor com BDI =>	33,26
						Quant. =>	1,00	Preço Total =>	33,26

11.6	Código	Banco	Descrição	Tipo	Und	Quant.	Valor Unit	Total	
Composição	104031	SINAPI	COLAR DE TOMADA, PVC, COM TRAVAS, DE 60 MM X 1/2" OU 60 MM X 3/4", PARA LIGAÇÃO PREDIAL DE ÁGUA. AF_06/2022	Ligações Prediais de Água e Esgoto	UN	1,0000000	19,82	19,82	
Composição Auxiliar	88316	SINAPI	SERVENTE COM ENCARGOS COMPLEMENTARES	Livro SINAPI: Cálculos e Parâmetros	H	0,0972000	22,24	2,16	
Composição Auxiliar	88246	SINAPI	ASSENTADOR DE TUBOS COM ENCARGOS COMPLEMENTARES	Livro SINAPI: Cálculos e Parâmetros	H	0,3038000	17,35	5,27	
Insumo	00001414	SINAPI	COLAR TOMADA PVC, COM TRAVAS, SAIDA COM ROSCA, DE 60 MM X 1/2" OU 60 MM X 3/4", PARA LIGACAO PREDIAL DE AGUA	Material	UN	1,0000000	12,39	12,39	
				MO sem LS =>	5,29	LS =>	0,00	MO com LS =>	5,29
				Valor do BDI =>	4,45			Valor com BDI =>	24,27
						Quant. =>	1,00	Preço Total =>	24,27

11.7	Código	Banco	Descrição	Tipo	Und	Quant.	Valor Unit	Total	
Composição	104536	SINAPI	JOELHO 90 GRAUS, ROSCA MACHO TERMINAL, PARA INSTALAÇÕES EM PEX ÁGUA, DN 20 MM X 1/2", FIXAÇÃO DAS CONEXÕES POR CRIMPAGEM - FORNECIMENTO E INSTALAÇÃO. AF_02/2023	Instalações Hidráulicas em PEX	UN	1,0000000	15,10	15,10	
Composição Auxiliar	88248	SINAPI	AUXILIAR DE ENCANADOR OU BOMBEIRO HIDRÁULICO COM ENCARGOS COMPLEMENTARES	Livro SINAPI: Cálculos e Parâmetros	H	0,2355000	22,78	5,36	
Composição Auxiliar	88267	SINAPI	ENCANADOR OU BOMBEIRO HIDRÁULICO COM ENCARGOS COMPLEMENTARES	Livro SINAPI: Cálculos e Parâmetros	H	0,3532000	27,50	9,71	
Insumo	00003148	SINAPI	FITA VEDA ROSCA, EM PTFE, ROLO DE 18 MM X 50 M (L X C)	Material	UN	0,0021000	16,26	0,03	
Insumo	00045044	SINAPI	JOELHO/COTOVELO 90 GRAUS, ROSCA MACHO TERMINAL, METALICO, PARA CONEXAO COM ANEL DESLIZANTE, DN 20 MM X 1/2", EM TUBO PEX PARA INST. AGUA QUENTE/FRIA	Material	UN	1,0000000	0,00	0,00	
				MO sem LS =>	11,63	LS =>	0,00	MO com LS =>	11,63
				Valor do BDI =>	3,39			Valor com BDI =>	18,49
						Quant. =>	1,00	Preço Total =>	18,49

11.8	Código	Banco	Descrição	Tipo	Und	Quant.	Valor Unit	Total	
Composição	104049	SINAPI	ADAPTADOR, PVC, CURTO COM BOLSA E ROSCA, 20 MM X 1/2", PARA LIGAÇÃO PREDIAL DE ÁGUA. AF_06/2022	Ligações Prediais de Água e Esgoto	UN	1,0000000	4,78	4,78	
Composição Auxiliar	88246	SINAPI	ASSENTADOR DE TUBOS COM ENCARGOS COMPLEMENTARES	Livro SINAPI: Cálculos e Parâmetros	H	0,1508000	17,35	2,61	
Composição Auxiliar	88316	SINAPI	SERVENTE COM ENCARGOS COMPLEMENTARES	Livro SINAPI: Cálculos e Parâmetros	H	0,0483000	22,24	1,07	
Insumo	00000122	SINAPI	ADESIVO PLASTICO PARA PVC, FRASCO COM "850" GR	Material	UN	0,0015000	61,55	0,09	
Insumo	00020083	SINAPI	SOLUCAO PREPARADORA / LIMPADORA PARA PVC, FRASCO COM 1000 CM3	Material	UN	0,0015000	69,74	0,10	
Insumo	00038383	SINAPI	LIXA D'AGUA EM FOLHA, COR PRETA, GRAO 100	Material	UN	0,0108000	2,55	0,03	
Insumo	00000107	SINAPI	ADAPTADOR PVC SOLDAVEL CURTO COM BOLSA E ROSCA, 20 MM X 1/2", PARA AGUA FRIA	Material	UN	1,0000000	0,83	0,83	
Insumo	00003148	SINAPI	FITA VEDA ROSCA, EM PTFE, ROLO DE 18 MM X 50 M (L X C)	Material	UN	0,0042000	16,26	0,07	
				MO sem LS =>	2,62	LS =>	0,00	MO com LS =>	2,62
				Valor do BDI =>	1,07			Valor com BDI =>	5,85
						Quant. =>	1,00	Preço Total =>	5,85

11.9	Código	Banco	Descrição	Tipo	Und	Quant.	Valor Unit	Total
Composição	89383	SINAPI	ADAPTADOR CURTO COM BOLSA E ROSCA PARA REGISTRO, PVC, SOLDÁVEL, DN 25MM X 3/4, INSTALADO EM RAMAL OU SUB-RAMAL DE ÁGUA - FORNECIMENTO E INSTALAÇÃO. AF_06/2022	Instalações Prediais de Água Fria em PVC	UN	1,0000000	6,57	6,57
Composição Auxiliar	88248	SINAPI	AUXILIAR DE ENCANADOR OU BOMBEIRO HIDRÁULICO COM ENCARGOS COMPLEMENTARES	Livro SINAPI: Cálculos e Parâmetros	H	0,0944000	22,78	2,15
Composição Auxiliar	88267	SINAPI	ENCANADOR OU BOMBEIRO HIDRÁULICO COM ENCARGOS COMPLEMENTARES	Livro SINAPI: Cálculos e Parâmetros	H	0,0944000	27,50	2,59
Insumo	00038383	SINAPI	LIXA D'AGUA EM FOLHA, COR PRETA, GRAO 100	Material	UN	0,0315000	2,55	0,08

PREFEITURA MUNICIPAL DE PEDRO DO ROSARIO
CNPJ: 01.614.946/0001-00

Obra
Construção de Jardim de Infância Chapeuzinho Vermelho - Centro

Bancos
SINAPI - 03/2026 - Maranhão
SBC - 03/2026 - Maranhão
SICRO3 - 10/2025 - Maranhão
ORSE - 02/2026 - Sergipe

B.D.I.
22,47%

Encargos Sociais
Não Desonerado: embutido nos
preços unitário dos insumos de
mão de obra, de acordo com as
bases.

Insumo	00000122	SINAPI	ADESIVO PLASTICO PARA PVC, FRASCO COM *850" GR	Material	UN	0,0059000	61,55	0,36	
Insumo	00000065	SINAPI	ADAPTADOR PVC SOLDAVEL CURTO COM BOLSA E ROSCA, 25 MM X 3/4", PARA AGUA FRIA	Material	UN	1,0000000	0,91	0,91	
Insumo	00020083	SINAPI	SOLUCAO PREPARADORA / LIMPADORA PARA PVC, FRASCO COM 1000 CM3	Material	UN	0,0070000	69,74	0,49	
				MO sem LS =>	3,63	LS =>	0,00	MO com LS =>	3,63
				Valor do BDI =>	1,47			Valor com BDI =>	8,04
				Quant. =>		12,00	Preço Total =>		96,48

11.10	Código	Banco	Descrição	Tipo	Und	Quant.	Valor Unit	Total	
Composição	89362	SINAPI	JOELHO 90 GRAUS, PVC, SOLDÁVEL, DN 25MM, INSTALADO EM RAMAL OU SUB-RAMAL DE ÁGUA - FORNECIMENTO E INSTALAÇÃO. AF_06/2022	Instalações Prediais de Água Fria em PVC	UN	1,0000000	9,44	9,44	
Composição Auxiliar	88267	SINAPI	ENCANADOR OU BOMBEIRO HIDRÁULICO COM ENCARGOS COMPLEMENTARES	Livro SINAPI: Cálculos e Parâmetros	H	0,1520000	27,50	4,18	
Composição Auxiliar	88248	SINAPI	AUXILIAR DE ENCANADOR OU BOMBEIRO HIDRÁULICO COM ENCARGOS COMPLEMENTARES	Livro SINAPI: Cálculos e Parâmetros	H	0,1520000	22,78	3,46	
Insumo	00038383	SINAPI	LIXA D'AGUA EM FOLHA, COR PRETA, GRAO 100	Material	UN	0,0338000	2,55	0,09	
Insumo	00020083	SINAPI	SOLUCAO PREPARADORA / LIMPADORA PARA PVC, FRASCO COM 1000 CM3	Material	UN	0,0080000	69,74	0,56	
Insumo	00000122	SINAPI	ADESIVO PLASTICO PARA PVC, FRASCO COM *850" GR	Material	UN	0,0071000	61,55	0,44	
Insumo	00003529	SINAPI	JOELHO PVC, SOLDAVEL, 90 GRAUS, 25 MM, COR MARROM, PARA AGUA FRIA PREDIAL	Material	UN	1,0000000	0,74	0,74	
				MO sem LS =>	5,86	LS =>	0,00	MO com LS =>	5,86
				Valor do BDI =>	2,12			Valor com BDI =>	11,56
					Quant. =>	27,00	Preço Total =>		312,12

11.11	Código	Banco	Descrição	Tipo	Und	Quant.	Valor Unit	Total	
Composição	89355	SINAPI	TUBO, PVC, SOLDÁVEL, DE 20MM, INSTALADO EM RAMAL OU SUB-RAMAL DE ÁGUA - FORNECIMENTO E INSTALAÇÃO. AF_06/2022	Instalações Prediais de Água Fria em PVC	M	1,0000000	20,60	20,60	
Composição Auxiliar	88267	SINAPI	ENCANADOR OU BOMBEIRO HIDRÁULICO COM ENCARGOS COMPLEMENTARES	Livro SINAPI: Cálculos e Parâmetros	H	0,3279000	27,50	9,01	
Composição Auxiliar	88248	SINAPI	AUXILIAR DE ENCANADOR OU BOMBEIRO HIDRÁULICO COM ENCARGOS COMPLEMENTARES	Livro SINAPI: Cálculos e Parâmetros	H	0,3279000	22,78	7,46	
Insumo	00038383	SINAPI	LIXA D'AGUA EM FOLHA, COR PRETA, GRAO 100	Material	UN	0,0765000	2,55	0,20	
Insumo	00009867	SINAPI	TUBO PVC, SOLDAVEL, DE 20 MM, AGUA FRIA (NBR-5648)	Material	M	1,0493000	3,76	3,95	
				MO sem LS =>	12,65	LS =>	0,00	MO com LS =>	12,65
				Valor do BDI =>	4,62			Valor com BDI =>	25,22
					Quant. =>	30,62	Preço Total =>		772,23

11.12	Código	Banco	Descrição	Tipo	Und	Quant.	Valor Unit	Total	
Composição	89987	SINAPI	REGISTRO DE GAVETA BRUTO, LATÃO, ROSCÁVEL, 3/4", COM ACABAMENTO E CANOPLA CROMADOS - FORNECIMENTO E INSTALAÇÃO. AF_08/2021	Válvulas e Registros para Sistemas Prediais	UN	1,0000000	70,72	70,72	
Composição Auxiliar	88248	SINAPI	AUXILIAR DE ENCANADOR OU BOMBEIRO HIDRÁULICO COM ENCARGOS COMPLEMENTARES	Livro SINAPI: Cálculos e Parâmetros	H	0,2212000	22,78	5,03	
Composição Auxiliar	88267	SINAPI	ENCANADOR OU BOMBEIRO HIDRÁULICO COM ENCARGOS COMPLEMENTARES	Livro SINAPI: Cálculos e Parâmetros	H	0,2212000	27,50	6,08	
Insumo	00006005	SINAPI	REGISTRO GAVETA COM ACABAMENTO E CANOPLA CROMADOS, SIMPLES, BITOLA 3/4"	Material	UN	1,0000000	59,44	59,44	
Insumo	00003148	SINAPI	FITA VEDA ROSCA, EM PTFE, ROLO DE 18 MM X 50 M (L X C)	Material	UN	0,0106000	16,26	0,17	
				MO sem LS =>	8,53	LS =>	0,00	MO com LS =>	8,53
				Valor do BDI =>	15,89			Valor com BDI =>	86,61
						Quant. =>	6,00	Preço Total =>	519,66

11.13	Código	Banco	Descrição	Tipo	Und	Quant.	Valor Unit	Total	
Composição	86886	SINAPI	ENGATE FLEXÍVEL EM INOX, 1/2" X 30 CM - FORNECIMENTO E INSTALAÇÃO. AF_02/2026	Louças e Metais	UN	1,0000000	68,53	68,53	
Composição Auxiliar	88267	SINAPI	ENCANADOR OU BOMBEIRO HIDRÁULICO COM ENCARGOS COMPLEMENTARES	Livro SINAPI: Cálculos e Parâmetros	H	0,1503354	27,50	4,13	
Composição Auxiliar	88316	SINAPI	SERVENTE COM ENCARGOS COMPLEMENTARES	Livro SINAPI: Cálculos e Parâmetros	H	0,0577045	22,24	1,28	
Insumo	00011683	SINAPI	ENGATE / RABICHO FLEXIVEL INOX 1/2" X 30 CM	Material	UN	1,0000000	63,04	63,04	
Insumo	00003146	SINAPI	FITA VEDA ROSCA, EM PTFE, ROLO DE 18 MM X 10 M (L X C)	Material	UN	0,0210000	4,14	0,09	
				MO sem LS =>	4,17	LS =>	0,00	MO com LS =>	4,17
				Valor do BDI =>	15,39			Valor com BDI =>	83,92
					Quant. =>	18,00	Preço Total =>		1.510,56

11.14	Código	Banco	Descrição	Tipo	Und	Quant.	Valor Unit	Total	
Composição	86884	SINAPI	ENGATE FLEXÍVEL EM PLÁSTICO BRANCO, 1/2" X 30CM - FORNECIMENTO E INSTALAÇÃO. AF_02/2026	Louças e Metais	UN	1,0000000	11,30	11,30	
Composição Auxiliar	88267	SINAPI	ENCANADOR OU BOMBEIRO HIDRÁULICO COM ENCARGOS COMPLEMENTARES	Livro SINAPI: Cálculos e Parâmetros	H	0,1503354	27,50	4,13	
Composição Auxiliar	88316	SINAPI	SERVENTE COM ENCARGOS COMPLEMENTARES	Livro SINAPI: Cálculos e Parâmetros	H	0,0577045	22,24	1,28	
Insumo	00006141	SINAPI	ENGATE/RABICHO FLEXIVEL PLASTICO (PVC OU ABS) BRANCO 1/2" X 30 CM	Material	UN	1,0000000	5,81	5,81	
Insumo	00003146	SINAPI	FITA VEDA ROSCA, EM PTFE, ROLO DE 18 MM X 10 M (L X C)	Material	UN	0,0210000	4,14	0,09	
				MO sem LS =>	4,17	LS =>	0,00	MO com LS =>	4,17
				Valor do BDI =>	2,53			Valor com BDI =>	13,83

PREFEITURA MUNICIPAL DE PEDRO DO ROSARIO
CNPJ: 01.614.946/0001-00

Obra
Construção de Jardim de Infância Chapeuzinho Vermelho - Centro

Bancos
SINAPI - 03/2026 - Maranhão
SBC - 03/2026 - Maranhão
SICRO3 - 10/2025 - Maranhão
ORSE - 02/2026 - Sergipe

B.D.I.
22,47%

Encargos Sociais
Não Desonerado: embutido nos
preços unitário dos insumos de
mão de obra, de acordo com as
bases.

Quant. => 18,00 Preço Total => 248,94

11.15	Código	Banco	Descrição	Tipo	Und	Quant.	Valor Unit	Total	
Composição	89378	SINAPI	LUVA, PVC, SOLDÁVEL, DN 25MM, INSTALADO EM RAMAL OU SUB-RAMAL DE ÁGUA - FORNECIMENTO E INSTALAÇÃO. AF_06/2022	Instalações Prediais de Água Fria em PVC	UN	1,0000000	6,98	6,98	
Composição Auxiliar	88267	SINAPI	ENCANADOR OU BOMBEIRO HIDRÁULICO COM ENCARGOS COMPLEMENTARES	Livro SINAPI: Cálculos e Parâmetros	H	0,1013000	27,50	2,78	
Composição Auxiliar	88248	SINAPI	AUXILIAR DE ENCANADOR OU BOMBEIRO HIDRÁULICO COM ENCARGOS COMPLEMENTARES	Livro SINAPI: Cálculos e Parâmetros	H	0,1013000	22,78	2,30	
Insumo	00038383	SINAPI	LIXA D'AGUA EM FOLHA, COR PRETA, GRAO 100	Material	UN	0,0338000	2,55	0,09	
Insumo	00020083	SINAPI	SOLUCAO PREPARADORA / LIMPADORA PARA PVC, FRASCO COM 1000 CM3	Material	UN	0,0080000	69,74	0,56	
Insumo	00000122	SINAPI	ADESIVO PLASTICO PARA PVC, FRASCO COM *850* GR	Material	UN	0,0071000	61,55	0,44	
Insumo	00003904	SINAPI	LUVA PVC SOLDAVEL, 25 MM, PARA AGUA FRIA PREDIAL	Material	UN	1,0000000	0,84	0,84	
				MO sem LS =>	3,90	LS =>	0,00	MO com LS =>	3,90
				Valor do BDI =>	1,56			Valor com BDI =>	8,54
						Quant. =>	4,00	Preço Total =>	34,16

11.16	Código	Banco	Descrição	Tipo	Und	Quant.	Valor Unit	Total	
Composição	89402	SINAPI	TUBO, PVC, SOLDÁVEL, DE 25MM, INSTALADO EM RAMAL DE DISTRIBUIÇÃO DE ÁGUA - FORNECIMENTO E INSTALAÇÃO. AF_06/2022	Instalações Prediais de Água Fria em PVC	M	1,0000000	12,50	12,50	
Composição Auxiliar	88248	SINAPI	AUXILIAR DE ENCANADOR OU BOMBEIRO HIDRÁULICO COM ENCARGOS COMPLEMENTARES	Livro SINAPI: Cálculos e Parâmetros	H	0,1586000	22,78	3,61	
Composição Auxiliar	88267	SINAPI	ENCANADOR OU BOMBEIRO HIDRÁULICO COM ENCARGOS COMPLEMENTARES	Livro SINAPI: Cálculos e Parâmetros	H	0,1586000	27,50	4,36	
Insumo	00009868	SINAPI	TUBO PVC, SOLDAVEL, DE 25 MM, AGUA FRIA (NBR-5648)	Material	M	1,0493000	4,24	4,45	
Insumo	00038383	SINAPI	LIXA D'AGUA EM FOLHA, COR PRETA, GRAO 100	Material	UN	0,0370000	2,55	0,09	
				MO sem LS =>	6,11	LS =>	0,00	MO com LS =>	6,11
				Valor do BDI =>	2,80			Valor com BDI =>	15,30
						Quant. =>	93,19	Preço Total =>	1.425,80

11.17	Código	Banco	Descrição	Tipo	Und	Quant.	Valor Unit	Total	
Composição	94688	SINAPI	TÊ, PVC, SOLDÁVEL, DN 25 MM INSTALADO EM RESERVAÇÃO PREDIAL DE ÁGUA - FORNECIMENTO E INSTALAÇÃO. AF_04/2024	Instalações Hidráulicas - Reservação e Bombas de Recalque	UN	1,0000000	6,57	6,57	
Composição Auxiliar	88267	SINAPI	ENCANADOR OU BOMBEIRO HIDRÁULICO COM ENCARGOS COMPLEMENTARES	Livro SINAPI: Cálculos e Parâmetros	H	0,0767000	27,50	2,10	
Composição Auxiliar	88248	SINAPI	AUXILIAR DE ENCANADOR OU BOMBEIRO HIDRÁULICO COM ENCARGOS COMPLEMENTARES	Livro SINAPI: Cálculos e Parâmetros	H	0,0767000	22,78	1,74	
Insumo	00007139	SINAPI	TE SOLDAVEL, PVC, 90 GRAUS, 25 MM, PARA AGUA FRIA PREDIAL (NBR 5648)	Material	UN	1,0000000	1,23	1,23	
Insumo	00020083	SINAPI	SOLUCAO PREPARADORA / LIMPADORA PARA PVC, FRASCO COM 1000 CM3	Material	UN	0,0120000	69,74	0,84	
Insumo	00038383	SINAPI	LIXA D'AGUA EM FOLHA, COR PRETA, GRAO 100	Material	UN	0,0096000	2,55	0,02	
Insumo	00000122	SINAPI	ADESIVO PLASTICO PARA PVC, FRASCO COM *850* GR	Material	UN	0,0106000	61,55	0,65	
				MO sem LS =>	2,95	LS =>	0,00	MO com LS =>	2,95
				Valor do BDI =>	1,47			Valor com BDI =>	8,04
						Quant. =>	28,00	Preço Total =>	225,12

11.18	Código	Banco	Descrição	Tipo	Und	Quant.	Valor Unit	Total	
Composição	90373	SINAPI	JOELHO 90 GRAUS COM BUCHA DE LATÃO, PVC, SOLDÁVEL, DN 25MM, X 1/2 INSTALADO EM RAMAL OU SUB-RAMAL DE ÁGUA - FORNECIMENTO E INSTALAÇÃO. AF_06/2022	Instalações Prediais de Água Fria em PVC	UN	1,0000000	12,97	12,97	
Composição Auxiliar	88248	SINAPI	AUXILIAR DE ENCANADOR OU BOMBEIRO HIDRÁULICO COM ENCARGOS COMPLEMENTARES	Livro SINAPI: Cálculos e Parâmetros	H	0,1312000	22,78	2,98	
Composição Auxiliar	88267	SINAPI	ENCANADOR OU BOMBEIRO HIDRÁULICO COM ENCARGOS COMPLEMENTARES	Livro SINAPI: Cálculos e Parâmetros	H	0,1312000	27,50	3,60	
Insumo	00038383	SINAPI	LIXA D'AGUA EM FOLHA, COR PRETA, GRAO 100	Material	UN	0,0315000	2,55	0,08	
Insumo	00020147	SINAPI	JOELHO PVC, SOLDAVEL, COM BUCHA DE LATAO, 90 GRAUS, 25 MM X 1/2", PARA AGUA FRIA PREDIAL	Material	UN	1,0000000	5,47	5,47	
Insumo	00000122	SINAPI	ADESIVO PLASTICO PARA PVC, FRASCO COM *850* GR	Material	UN	0,0059000	61,55	0,36	
Insumo	00020083	SINAPI	SOLUCAO PREPARADORA / LIMPADORA PARA PVC, FRASCO COM 1000 CM3	Material	UN	0,0070000	69,74	0,49	
				MO sem LS =>	5,06	LS =>	0,00	MO com LS =>	5,06
				Valor do BDI =>	2,91			Valor com BDI =>	15,88
						Quant. =>	35,00	Preço Total =>	555,80

11.19	Código	Banco	Descrição	Tipo	Und	Quant.	Valor Unit	Total
Composição	89396	SINAPI	TÊ COM BUCHA DE LATÃO NA BOLSA CENTRAL, PVC, SOLDÁVEL, DN 25MM X 1/2, INSTALADO EM RAMAL OU SUB-RAMAL DE ÁGUA - FORNECIMENTO E INSTALAÇÃO. AF_06/2022	Instalações Prediais de Água Fria em PVC	UN	1,0000000	20,38	20,38
Composição Auxiliar	88267	SINAPI	ENCANADOR OU BOMBEIRO HIDRÁULICO COM ENCARGOS COMPLEMENTARES	Livro SINAPI: Cálculos e Parâmetros	H	0,1748000	27,50	4,80
Composição Auxiliar	88248	SINAPI	AUXILIAR DE ENCANADOR OU BOMBEIRO HIDRÁULICO COM ENCARGOS COMPLEMENTARES	Livro SINAPI: Cálculos e Parâmetros	H	0,1748000	22,78	3,98
Insumo	00020083	SINAPI	SOLUCAO PREPARADORA / LIMPADORA PARA PVC, FRASCO COM 1000 CM3	Material	UN	0,0105000	69,74	0,73
Insumo	00000122	SINAPI	ADESIVO PLASTICO PARA PVC, FRASCO COM *850* GR	Material	UN	0,0088000	61,55	0,54

PREFEITURA MUNICIPAL DE PEDRO DO ROSARIO
CNPJ: 01.614.946/0001-00

Obra
Construção de Jardim de Infância Chapeuzinho Vermelho - Centro

Bancos
SINAPI - 03/2026 - Maranhão
SBC - 03/2026 - Maranhão
SICRO3 - 10/2025 - Maranhão
ORSE - 02/2026 - Sergipe

B.D.I.
22,47%

Encargos Sociais
Não Desonerado: embutido nos
preços unitário dos insumos de
mão de obra, de acordo com as
bases.

Insumo	00007137	SINAPI	TE PVC, SOLDAVEL, COM BUCHA DE LATAO NA BOLSA CENTRAL, 90 GRAUS, 25 MM X 1/2", PARA AGUA FRIA PREDIAL	Material	UN	1,0000000	10,21	10,21	
Insumo	00038383	SINAPI	LIXA D'AGUA EM FOLHA, COR PRETA, GRAO 100	Material	UN	0,0484000	2,55	0,12	
				MO sem LS =>	6,74	LS =>	0,00	MO com LS =>	6,74
				Valor do BDI =>	4,57			Valor com BDI =>	24,95
						Quant. =>	35,00	Preço Total =>	873,25

11.20	Código	Banco	Descrição	Tipo	Und	Quant.	Valor Unit	Total	
Composição	94703	SINAPI	ADAPTADOR COM FLANGE E ANEL DE VEDAÇÃO, PVC, SOLDÁVEL, DN 25 MM X 3/4", INSTALADO EM RESERVAÇÃO PREDIAL DE ÁGUA - FORNECIMENTO E INSTALAÇÃO. AF_04/2024	Instalações Hidráulicas - Reservação e Bombas de Recalque	UN	1,0000000	19,77	19,77	
Composição Auxiliar	88267	SINAPI	ENCANADOR OU BOMBEIRO HIDRÁULICO COM ENCARGOS COMPLEMENTARES	Livro SINAPI: Cálculos e Parâmetros	H	0,1338000	27,50	3,67	
Composição Auxiliar	88248	SINAPI	AUXILIAR DE ENCANADOR OU BOMBEIRO HIDRÁULICO COM ENCARGOS COMPLEMENTARES	Livro SINAPI: Cálculos e Parâmetros	H	0,1338000	22,78	3,04	
Insumo	00000096	SINAPI	ADAPTADOR PVC SOLDÁVEL, COM FLANGE E ANEL DE VEDACAO, 25 MM X 3/4", PARA CAIXA D'AGUA	Material	UN	1,0000000	12,58	12,58	
Insumo	00020083	SINAPI	SOLUCAO PREPARADORA / LIMPADORA PARA PVC, FRASCO COM 1000 CM3	Material	UN	0,0040000	69,74	0,28	
Insumo	00000122	SINAPI	ADESIVO PLASTICO PARA PVC, FRASCO COM "850" GR	Material	UN	0,0035000	61,55	0,22	
				MO sem LS =>	5,15	LS =>	0,00	MO com LS =>	5,15
				Valor do BDI =>	4,44			Valor com BDI =>	24,21
						Quant. =>	5,00	Preço Total =>	121,05

11.21	Código	Banco	Descrição	Tipo	Und	Quant.	Valor Unit	Total	
Composição	94634	SINAPI	FLANGE CURTA EM COBRE, DN 104 MM X 4", INSTALADO EM RESERVAÇÃO PREDIAL DE ÁGUA - FORNECIMENTO E INSTALAÇÃO. AF_04/2024	Instalações Hidráulicas - Reservação e Bombas de Recalque	UN	1,0000000	22,67	22,67	
Composição Auxiliar	88267	SINAPI	ENCANADOR OU BOMBEIRO HIDRÁULICO COM ENCARGOS COMPLEMENTARES	Livro SINAPI: Cálculos e Parâmetros	H	0,3044000	27,50	8,37	
Composição Auxiliar	88248	SINAPI	AUXILIAR DE ENCANADOR OU BOMBEIRO HIDRÁULICO COM ENCARGOS COMPLEMENTARES	Livro SINAPI: Cálculos e Parâmetros	H	0,3044000	22,78	6,93	
Insumo	00012732	SINAPI	SOLDA ESTANHO/COBRE PARA CONEXOES DE COBRE, FIO 2,5 MM, CARRETEL 500 GR (SEM CHUMBO)	Material	UN	0,0226000	309,54	7,00	
Insumo	00039897	SINAPI	PASTA PARA SOLDA DE TUBOS E CONEXOES DE COBRE (EMBALAGEM COM 250 G)	Material	UN	0,0042000	56,75	0,24	
Insumo	00038383	SINAPI	LIXA D'AGUA EM FOLHA, COR PRETA, GRAO 100	Material	UN	0,0601000	2,55	0,15	
Insumo	00044138	SINAPI	FLANGE CURTA EM COBRE, 104 MM X 4", PARA CAIXA D'AGUA	Material	UN	1,0000000	0,00	0,00	
				MO sem LS =>	11,74	LS =>	0,00	MO com LS =>	11,74
				Valor do BDI =>	5,09			Valor com BDI =>	27,76
						Quant. =>	1,00	Preço Total =>	27,76

11.22	Código	Banco	Descrição	Tipo	Und	Quant.	Valor Unit	Total	
Composição	94489	SINAPI	REGISTRO DE ESFERA, PVC, SOLDÁVEL, COM VOLANTE, DN 25 MM - FORNECIMENTO E INSTALAÇÃO. AF_08/2021	Válvulas e Registros para Sistemas Prediais	UN	1,0000000	33,51	33,51	
Composição Auxiliar	88267	SINAPI	ENCANADOR OU BOMBEIRO HIDRÁULICO COM ENCARGOS COMPLEMENTARES	Livro SINAPI: Cálculos e Parâmetros	H	0,0795000	27,50	2,18	
Composição Auxiliar	88248	SINAPI	AUXILIAR DE ENCANADOR OU BOMBEIRO HIDRÁULICO COM ENCARGOS COMPLEMENTARES	Livro SINAPI: Cálculos e Parâmetros	H	0,0795000	22,78	1,81	
Insumo	00038383	SINAPI	LIXA D'AGUA EM FOLHA, COR PRETA, GRAO 100	Material	UN	0,0080000	2,55	0,02	
Insumo	00020083	SINAPI	SOLUCAO PREPARADORA / LIMPADORA PARA PVC, FRASCO COM 1000 CM3	Material	UN	0,0095000	69,74	0,66	
Insumo	00011674	SINAPI	REGISTRO DE ESFERA, PVC, COM VOLANTE, VS, SOLDÁVEL, DN 25 MM, COM CORPO DIVIDIDO	Material	UN	1,0000000	28,04	28,04	
Insumo	00020080	SINAPI	ADESIVO PLASTICO PARA PVC, FRASCO COM 175 GR	Material	UN	0,0400000	20,09	0,80	
				MO sem LS =>	3,06	LS =>	0,00	MO com LS =>	3,06
				Valor do BDI =>	7,52			Valor com BDI =>	41,03
						Quant. =>	3,00	Preço Total =>	123,09

11.23	Código	Banco	Descrição	Tipo	Und	Quant.	Valor Unit	Total	
Composição	94490	SINAPI	REGISTRO DE ESFERA, PVC, SOLDÁVEL, COM VOLANTE, DN 32 MM - FORNECIMENTO E INSTALAÇÃO. AF_08/2021	Válvulas e Registros para Sistemas Prediais	UN	1,0000000	49,98	49,98	
Composição Auxiliar	88248	SINAPI	AUXILIAR DE ENCANADOR OU BOMBEIRO HIDRÁULICO COM ENCARGOS COMPLEMENTARES	Livro SINAPI: Cálculos e Parâmetros	H	0,0795000	22,78	1,81	
Composição Auxiliar	88267	SINAPI	ENCANADOR OU BOMBEIRO HIDRÁULICO COM ENCARGOS COMPLEMENTARES	Livro SINAPI: Cálculos e Parâmetros	H	0,0795000	27,50	2,18	
Insumo	00020080	SINAPI	ADESIVO PLASTICO PARA PVC, FRASCO COM 175 GR	Material	UN	0,0400000	20,09	0,80	
Insumo	00020083	SINAPI	SOLUCAO PREPARADORA / LIMPADORA PARA PVC, FRASCO COM 1000 CM3	Material	UN	0,0095000	69,74	0,66	
Insumo	00011675	SINAPI	REGISTRO DE ESFERA, PVC, COM VOLANTE, VS, SOLDÁVEL, DN 32 MM, COM CORPO DIVIDIDO	Material	UN	1,0000000	44,51	44,51	
Insumo	00038383	SINAPI	LIXA D'AGUA EM FOLHA, COR PRETA, GRAO 100	Material	UN	0,0080000	2,55	0,02	
				MO sem LS =>	3,06	LS =>	0,00	MO com LS =>	3,06
				Valor do BDI =>	11,23			Valor com BDI =>	61,21
						Quant. =>	1,00	Preço Total =>	61,21

11.24	Código	Banco	Descrição	Tipo	Und	Quant.	Valor Unit	Total
-------	--------	-------	-----------	------	-----	--------	------------	-------

PREFEITURA MUNICIPAL DE PEDRO DO ROSARIO
CNPJ: 01.614.946/0001-00

Obra
Construção de Jardim de Infância Chapeuzinho Vermelho - Centro

Bancos
SINAPI - 03/2026 - Maranhão
SBC - 03/2026 - Maranhão
SICRO3 - 10/2025 - Maranhão
ORSE - 02/2026 - Sergipe

B.D.I.
22,47%

Encargos Sociais
Não Desonerado: embutido nos
preços unitário dos insumos de
mão de obra, de acordo com as
bases.

Composição	94783	SINAPI	ADAPTADOR COM FLANGE E ANEL DE VEDAÇÃO, PVC, SOLDÁVEL, DN 20 MM X 1/2", INSTALADO EM RESERVAÇÃO PREDIAL DE ÁGUA - FORNECIMENTO E INSTALAÇÃO. AF_04/2024	Instalações Hidráulicas - Reservação e Bombas de Recalque	UN	1,0000000	18,48	18,48	
Composição Auxiliar	88248	SINAPI	AUXILIAR DE ENCANADOR OU BOMBEIRO HIDRÁULICO COM ENCARGOS COMPLEMENTARES	Livro SINAPI: Cálculos e Parâmetros	H	0,1311000	22,78	2,98	
Composição Auxiliar	88267	SINAPI	ENCANADOR OU BOMBEIRO HIDRÁULICO COM ENCARGOS COMPLEMENTARES	Livro SINAPI: Cálculos e Parâmetros	H	0,1311000	27,50	3,60	
Insumo	00000095	SINAPI	ADAPTADOR PVC SOLDAVEL, COM FLANGE E ANEL DE VEDACAO, 20 MM X 1/2", PARA CAIXA D'AGUA	Material	UN	1,0000000	11,56	11,56	
Insumo	00020083	SINAPI	SOLUCAO PREPARADORA / LIMPADORA PARA PVC, FRASCO COM 1000 CM3	Material	UN	0,0030000	69,74	0,21	
Insumo	00000122	SINAPI	ADESIVO PLASTICO PARA PVC, FRASCO COM "850" GR	Material	UN	0,0024000	61,55	0,15	
				MO sem LS =>	5,05	LS =>	0,00	MO com LS =>	5,05
				Valor do BDI =>	4,15			Valor com BDI =>	22,63
						Quant. =>	1,00	Preço Total =>	22,63

11.25	Código	Banco	Descrição	Tipo	Und	Quant.	Valor Unit	Total	
Composição	94795	SINAPI	TORNEIRA DE BOIA PARA CAIXA D'ÁGUA, ROSCÁVEL, 1/2" - FORNECIMENTO E INSTALAÇÃO. AF_08/2021	Válvulas e Registros para Sistemas Prediais	UN	1,0000000	35,01	35,01	
Composição Auxiliar	88267	SINAPI	ENCANADOR OU BOMBEIRO HIDRÁULICO COM ENCARGOS COMPLEMENTARES	Livro SINAPI: Cálculos e Parâmetros	H	0,1242000	27,50	3,41	
Composição Auxiliar	88248	SINAPI	AUXILIAR DE ENCANADOR OU BOMBEIRO HIDRÁULICO COM ENCARGOS COMPLEMENTARES	Livro SINAPI: Cálculos e Parâmetros	H	0,1242000	22,78	2,82	
Insumo	00011829	SINAPI	TORNEIRA DE BOIA CONVENCIONAL PARA CAIXA D'AGUA, AGUA FRIA, 1/2", COM HASTE E TORNEIRA METALICOS E BALAO PLASTICO	Material	UN	1,0000000	28,72	28,72	
Insumo	00003148	SINAPI	FITA VEDA ROSCA, EM PTFE, ROLO DE 18 MM X 50 M (L X C)	Material	UN	0,0042000	16,26	0,07	
				MO sem LS =>	4,79	LS =>	0,00	MO com LS =>	4,79
				Valor do BDI =>	7,86			Valor com BDI =>	42,87
						Quant. =>	1,00	Preço Total =>	42,87

11.26	Código	Banco	Descrição	Tipo	Und	Quant.	Valor Unit	Total	
Composição	89447	SINAPI	TUBO, PVC, SOLDÁVEL, DE 32MM, INSTALADO EM PRUMADA DE ÁGUA - FORNECIMENTO E INSTALAÇÃO. AF_06/2022	Instalações Prediais de Água Fria em PVC	M	1,0000000	10,78	10,78	
Composição Auxiliar	88248	SINAPI	AUXILIAR DE ENCANADOR OU BOMBEIRO HIDRÁULICO COM ENCARGOS COMPLEMENTARES	Livro SINAPI: Cálculos e Parâmetros	H	0,0235000	22,78	0,53	
Composição Auxiliar	88267	SINAPI	ENCANADOR OU BOMBEIRO HIDRÁULICO COM ENCARGOS COMPLEMENTARES	Livro SINAPI: Cálculos e Parâmetros	H	0,0235000	27,50	0,64	
Insumo	00038383	SINAPI	LIXA D'AGUA EM FOLHA, COR PRETA, GRAO 100	Material	UN	0,0055000	2,55	0,01	
Insumo	00009869	SINAPI	TUBO PVC, SOLDAVEL, DE 32 MM, AGUA FRIA (NBR-5648)	Material	M	1,0493000	9,15	9,60	
MO sem LS =>					0,89	LS =>	0,00	MO com LS =>	0,89
Valor do BDI =>					2,42			Valor com BDI =>	13,20
						Quant. =>	1,34	Preço Total =>	17,68

11.27	Código	Banco	Descrição	Tipo	Und	Quant.	Valor Unit	Total	
Composição	89445	SINAPI	TÊ DE REDUÇÃO, PVC, SOLDÁVEL, DN 32MM X 25MM, INSTALADO EM RAMAL DE DISTRIBUIÇÃO DE ÁGUA - FORNECIMENTO E INSTALAÇÃO. AF_06/2022	Instalações Prediais de Água Fria em PVC	UN	1,0000000	18,68	18,68	
Composição Auxiliar	88267	SINAPI	ENCANADOR OU BOMBEIRO HIDRÁULICO COM ENCARGOS COMPLEMENTARES	Livro SINAPI: Cálculos e Parâmetros	H	0,1987000	27,50	5,46	
Composição Auxiliar	88248	SINAPI	AUXILIAR DE ENCANADOR OU BOMBEIRO HIDRÁULICO COM ENCARGOS COMPLEMENTARES	Livro SINAPI: Cálculos e Parâmetros	H	0,1987000	22,78	4,52	
Insumo	00000122	SINAPI	ADESIVO PLASTICO PARA PVC, FRASCO COM "850" GR	Material	UN	0,0124000	61,55	0,76	
Insumo	00007136	SINAPI	TE DE REDUCAO, PVC, SOLDAVEL, 90 GRAUS, 32 MM X 25 MM, PARA AGUA FRIA PREDIAL	Material	UN	1,0000000	6,82	6,82	
Insumo	00020083	SINAPI	SOLUCAO PREPARADORA / LIMPADORA PARA PVC, FRASCO COM 1000 CM3	Material	UN	0,0143000	69,74	1,00	
Insumo	00038383	SINAPI	LIXA D'AGUA EM FOLHA, COR PRETA, GRAO 100	Material	UN	0,0511000	2,55	0,13	
				MO sem LS =>	7,66	LS =>	0,00	MO com LS =>	7,66
				Valor do BDI =>	4,19			Valor com BDI =>	22,87
						Quant. =>	1,00	Preço Total =>	22,87

11.28	Código	Banco	Descrição	Tipo	Und	Quant.	Valor Unit	Total	
Composição	102609	SINAPI	CAIXA D'ÁGUA EM POLIETILENO, 2000 LITROS - FORNECIMENTO E INSTALAÇÃO. AF_06/2021	Caixas de Água para Edificações	UN	1,0000000	1.322,62	1.322,62	
Composição Auxiliar	88267	SINAPI	ENCANADOR OU BOMBEIRO HIDRÁULICO COM ENCARGOS COMPLEMENTARES	Livro SINAPI: Cálculos e Parâmetros	H	0,2686000	27,50	7,38	
Composição Auxiliar	88248	SINAPI	AUXILIAR DE ENCANADOR OU BOMBEIRO HIDRÁULICO COM ENCARGOS COMPLEMENTARES	Livro SINAPI: Cálculos e Parâmetros	H	0,2686000	22,78	6,11	
Insumo	00034640	SINAPI	CAIXA D'AGUA / RESERVATORIO EM POLIETILENO, 2000 LITROS, COM TAMPA	Material	UN	1,0000000	1.309,13	1.309,13	
				MO sem LS =>	10,36	LS =>	0,00	MO com LS =>	10,36
				Valor do BDI =>	297,19			Valor com BDI =>	1.619,81
						Quant. =>	2,00	Preço Total =>	3.239,62

11.29	Código	Banco	Descrição	Tipo	Und	Quant.	Valor Unit	Total
Composição	052877	SBC	CRUZETA PVC RIGIDO SOLDAVEL 25mm	INSTALACOES HIDRAULICAS - AGUA	UN	1,0000000	37,34	37,34
Insumo	008542	SBC	CRUZETA PVC SOLDAVEL 25mm	Material	UN	1,0000000	22,00	22,00
Insumo	003487	SBC	LIXA PARA MADEIRA S422 NORTON 100	Material	UN	0,0080000	56,69	0,45

Obra
Construção de Jardim de Infância Chapeuzinho Vermelho - Centro

Bancos
SINAPI - 03/2026 - Maranhão
SBC - 03/2026 - Maranhão
SICRO3 - 10/2025 - Maranhão
ORSE - 02/2026 - Sergipe

B.D.I.
22,47%

Encargos Sociais
Não Desonerado: embutido nos
preços unitário dos insumos de
mão de obra, de acordo com as
bases.

Insumo	003889	SBC	SOLUCAO LIMPADORA PARA TUBOS PVC FRASCO 1 LITRO	Material	UN	0,0160000	48,90	0,78	
Insumo	099034	SBC	AJUDANTE DE BOMBEIRO OU ENCANADOR	Mão de Obra	H	0,3710000	15,66	5,81	
Insumo	099200	SBC	BOMBEIRO OU ENCANADOR	Mão de Obra	H	0,3710000	19,66	7,29	
Insumo	003389	SBC	ADESIVO PARA PVC bisnaga de 75 gramas	Material	UN	0,1320000	7,73	1,02	
				MO sem LS =>	13,09	LS =>	0,00	MO com LS =>	13,09
				Valor do BDI =>	8,39			Valor com BDI =>	45,73
						Quant. =>	2,00	Preço Total =>	91,46

12			INSTALAÇÕES SANITÁRIAS					42.233,96	
12.1	Código	Banco	Descrição	Tipo	Und	Quant.	Valor Unit	Total	
Composição	104328	SINAPI	CAIXA SIFONADA, COM GRELHA QUADRADA, PVC, DN 150 X 150 X 50 MM, JUNTA SOLDÁVEL, FORNECIDA E INSTALADA EM RAMAL DE DESCARGA OU EM RAMAL DE ESGOTO SANITÁRIO. AF_08/2022	Instalações Prediais de Esgoto - Caixas e Ralos	UN	1,0000000	76,14	76,14	
Composição Auxiliar	88267	SINAPI	ENCANADOR OU BOMBEIRO HIDRÁULICO COM ENCARGOS COMPLEMENTARES	Livro SINAPI: Cálculos e Parâmetros	H	0,4231000	27,50	11,63	
Composição Auxiliar	88248	SINAPI	AUXILIAR DE ENCANADOR OU BOMBEIRO HIDRÁULICO COM ENCARGOS COMPLEMENTARES	Livro SINAPI: Cálculos e Parâmetros	H	0,4231000	22,78	9,63	
Insumo	00038383	SINAPI	LIXA D'AGUA EM FOLHA, COR PRETA, GRAO 100	Material	UN	0,0154000	2,55	0,04	
Insumo	00020083	SINAPI	SOLUCAO PREPARADORA / LIMPADORA PARA PVC, FRASCO COM 1000 CM3	Material	UN	0,0440000	69,74	3,07	
Insumo	00011712	SINAPI	CAIXA SIFONADA, PVC, 150 X 150 X 50 MM, COM GRELHA QUADRADA, BRANCA (NBR 5688)	Material	UN	1,0000000	50,00	50,00	
Insumo	00000122	SINAPI	ADESIVO PLASTICO PARA PVC, FRASCO COM *850* GR	Material	UN	0,0292000	61,55	1,80	
				MO sem LS =>	16,32	LS =>	0,00	MO com LS =>	16,32
				Valor do BDI =>	17,10			Valor com BDI =>	93,24
						Quant. =>	5,00	Preço Total =>	466,20

12.2	Código	Banco	Descrição	Tipo	Und	Quant.	Valor Unit	Total	
Composição	86883	SINAPI	SIFÃO DO TIPO FLEXÍVEL EM PVC 1" X 1.1/2" - FORNECIMENTO E INSTALAÇÃO. AF_02/2026	Louças e Metais	UN	1,0000000	12,61	12,61	
Composição Auxiliar	88316	SINAPI	SERVENTE COM ENCARGOS COMPLEMENTARES	Livro SINAPI: Cálculos e Parâmetros	H	0,0321858	22,24	0,71	
Composição Auxiliar	88267	SINAPI	ENCANADOR OU BOMBEIRO HIDRÁULICO COM ENCARGOS COMPLEMENTARES	Livro SINAPI: Cálculos e Parâmetros	H	0,0838524	27,50	2,30	
Insumo	00044945	SINAPI	SIFAO / TUBO SINFONADO EXTENSIVEL/SANFONADO, UNIVERSAL/ SIMPLES, ENTRE *50 A 70* CM, DE PLASTICO BRANCO	Material	UN	1,0000000	9,60	9,60	
				MO sem LS =>	2,32	LS =>	0,00	MO com LS =>	2,32
				Valor do BDI =>	2,83			Valor com BDI =>	15,44
						Quant. =>	12,00	Preço Total =>	185,28

12.3	Código	Banco	Descrição	Tipo	Und	Quant.	Valor Unit	Total	
Composição	86879	SINAPI	VÁLVULA EM PLÁSTICO 1" PARA PIA, TANQUE OU LAVATÓRIO, COM OU SEM LADRÃO - FORNECIMENTO E INSTALAÇÃO. AF_02/2026	Louças e Metais	UN	1,0000000	9,52	9,52	
Composição Auxiliar	88267	SINAPI	ENCANADOR OU BOMBEIRO HIDRÁULICO COM ENCARGOS COMPLEMENTARES	Livro SINAPI: Cálculos e Parâmetros	H	0,1078103	27,50	2,96	
Composição Auxiliar	88316	SINAPI	SERVENTE COM ENCARGOS COMPLEMENTARES	Livro SINAPI: Cálculos e Parâmetros	H	0,0413817	22,24	0,92	
Insumo	00006153	SINAPI	VALVULA EM PLASTICO BRANCO PARA TANQUE OU LAVATORIO 1", SEM UNHO E SEM LADRAO	Material	UN	1,0000000	5,64	5,64	
				MO sem LS =>	2,99	LS =>	0,00	MO com LS =>	2,99
				Valor do BDI =>	2,13			Valor com BDI =>	11,65
						Quant. =>	18,00	Preço Total =>	209,70

12.4	Código	Banco	Descrição	Tipo	Und	Quant.	Valor Unit	Total	
Composição	104341	SINAPI	BUCHA DE REDUÇÃO LONGA, PVC, SÉRIE NORMAL, ESGOTO PREDIAL, DN 50 X 40 MM, JUNTA SOLDÁVEL E ELÁSTICA, FORNECIDO E INSTALADO EM RAMAL DE DESCARGA OU RAMAL DE ESGOTO SANITÁRIO. AF_08/2022	Instalações Prediais de Esgoto - Tubos e Conexões	UN	1,0000000	10,86	10,86	
Composição Auxiliar	88248	SINAPI	AUXILIAR DE ENCANADOR OU BOMBEIRO HIDRÁULICO COM ENCARGOS COMPLEMENTARES	Livro SINAPI: Cálculos e Parâmetros	H	0,0882500	22,78	2,01	
Composição Auxiliar	88267	SINAPI	ENCANADOR OU BOMBEIRO HIDRÁULICO COM ENCARGOS COMPLEMENTARES	Livro SINAPI: Cálculos e Parâmetros	H	0,0882500	27,50	2,42	
Insumo	00000296	SINAPI	ANEL BORRACHA PARA TUBO ESGOTO PREDIAL, DN 50 MM (NBR 5688)	Material	UN	1,0000000	2,20	2,20	
Insumo	00020083	SINAPI	SOLUCAO PREPARADORA / LIMPADORA PARA PVC, FRASCO COM 1000 CM3	Material	UN	0,0075000	69,74	0,52	
Insumo	00020086	SINAPI	BUCHA DE REDUCAO DE PVC, SOLDAVEL, LONGA, 50 X 40 MM, PARA ESGOTO PREDIAL	Material	UN	1,0000000	2,77	2,77	
Insumo	00038383	SINAPI	LIXA D'AGUA EM FOLHA, COR PRETA, GRAO 100	Material	UN	0,0074000	2,55	0,02	
Insumo	00000122	SINAPI	ADESIVO PLASTICO PARA PVC, FRASCO COM *850* GR	Material	UN	0,0049000	61,55	0,30	
Insumo	00020078	SINAPI	PASTA LUBRIFICANTE PARA TUBOS E CONEXOES COM JUNTA ELASTICA, EMBALAGEM DE *400* GR (USO EM PVC, ACO, POLIETILENO E OUTROS)	Material	UN	0,0250000	25,40	0,64	
				MO sem LS =>	3,40	LS =>	0,00	MO com LS =>	3,40
				Valor do BDI =>	2,44			Valor com BDI =>	13,30
						Quant. =>	5,00	Preço Total =>	66,50

12.5	Código	Banco	Descrição	Tipo	Und	Quant.	Valor Unit	Total
-------------	---------------	--------------	------------------	-------------	------------	---------------	-------------------	--------------

PREFEITURA MUNICIPAL DE PEDRO DO ROSARIO
CNPJ: 01.614.946/0001-00

Obra
Construção de Jardim de Infância Chapeuzinho Vermelho - Centro

Bancos
SINAPI - 03/2026 - Maranhão
SBC - 03/2026 - Maranhão
SICRO3 - 10/2025 - Maranhão
ORSE - 02/2026 - Sergipe

B.D.I.
22,47%

Encargos Sociais
Não Desonerado: embutido nos
preços unitário dos insumos de
mão de obra, de acordo com as
bases.

Composição	104063	SINAPI	CURVA LONGA, 45 GRAUS, PVC OCRE, JUNTA ELÁSTICA, DN 100 MM, PARA COLETOR PREDIAL DE ESGOTO. AF_06/2022	Ligações Prediais de Água e Esgoto	UN	1,0000000	61,46	61,46	
Composição Auxiliar	88316	SINAPI	SERVENTE COM ENCARGOS COMPLEMENTARES	Livro SINAPI: Cálculos e Parâmetros	H	0,0808000	22,24	1,79	
Composição Auxiliar	88246	SINAPI	ASSENTADOR DE TUBOS COM ENCARGOS COMPLEMENTARES	Livro SINAPI: Cálculos e Parâmetros	H	0,2524000	17,35	4,37	
Insumo	00020078	SINAPI	PASTA LUBRIFICANTE PARA TUBOS E CONEXOES COM JUNTA ELASTICA, EMBALAGEM DE "400" GR (USO EM PVC, ACO, POLIETILENO E OUTROS)	Material	UN	0,0625000	25,40	1,59	
Insumo	00001858	SINAPI	CURVA LONGA PVC, PB, JE, 45 GRAUS, DN 100 MM, PARA REDE COLETORA ESGOTO	Material	UN	1,0000000	49,40	49,40	
Insumo	00000303	SINAPI	ANEL BORRACHA, PARA TUBO PVC, REDE COLETOR ESGOTO, DN 100 MM (NBR 7362)	Material	UN	1,0000000	4,32	4,32	
				MO sem LS =>	4,40	LS =>	0,00	MO com LS =>	4,40
				Valor do BDI =>	13,81			Valor com BDI =>	75,27
						Quant. =>	1,00	Preço Total =>	75,27

12.6	Código	Banco	Descrição	Tipo	Und	Quant.	Valor Unit	Total	
Composição	89728	SINAPI	CURVA CURTA 90 GRAUS, PVC, SERIE NORMAL, ESGOTO PREDIAL, DN 40 MM, JUNTA SOLDÁVEL, FORNECIDO E INSTALADO EM RAMAL DE DESCARGA OU RAMAL DE ESGOTO SANITÁRIO. AF_08/2022	Instalações Prediais de Esgoto - Tubos e Conexões	UN	1,0000000	12,55	12,55	
Composição Auxiliar	88267	SINAPI	ENCANADOR OU BOMBEIRO HIDRÁULICO COM ENCARGOS COMPLEMENTARES	Livro SINAPI: Cálculos e Parâmetros	H	0,1270000	27,50	3,49	
Composição Auxiliar	88248	SINAPI	AUXILIAR DE ENCANADOR OU BOMBEIRO HIDRÁULICO COM ENCARGOS COMPLEMENTARES	Livro SINAPI: Cálculos e Parâmetros	H	0,1270000	22,78	2,89	
Insumo	00020083	SINAPI	SOLUCAO PREPARADORA / LIMPADORA PARA PVC, FRASCO COM 1000 CM3	Material	UN	0,0150000	69,74	1,05	
Insumo	00038383	SINAPI	LIXA D'AGUA EM FOLHA, COR PRETA, GRAO 100	Material	UN	0,0071000	2,55	0,02	
Insumo	00001933	SINAPI	CURVA PVC CURTA 90 GRAUS, DN 40 MM, PARA ESGOTO PREDIAL	Material	UN	1,0000000	4,52	4,52	
Insumo	00000122	SINAPI	ADESIVO PLASTICO PARA PVC, FRASCO COM "850" GR	Material	UN	0,0099000	61,55	0,61	
				MO sem LS =>	4,90	LS =>	0,00	MO com LS =>	4,90
				Valor do BDI =>	2,81			Valor com BDI =>	15,36
						Quant. =>	4,00	Preço Total =>	61,44

12.7	Código	Banco	Descrição	Tipo	Und	Quant.	Valor Unit	Total	
Composição	89732	SINAPI	JOELHO 45 GRAUS, PVC, SERIE NORMAL, ESGOTO PREDIAL, DN 50 MM, JUNTA ELÁSTICA, FORNECIDO E INSTALADO EM RAMAL DE DESCARGA OU RAMAL DE ESGOTO SANITÁRIO. AF_08/2022	Instalações Prediais de Esgoto - Tubos e Conexões	UN	1,0000000	16,00	16,00	
Composição Auxiliar	88248	SINAPI	AUXILIAR DE ENCANADOR OU BOMBEIRO HIDRÁULICO COM ENCARGOS COMPLEMENTARES	Livro SINAPI: Cálculos e Parâmetros	H	0,1379000	22,78	3,14	
Composição Auxiliar	88267	SINAPI	ENCANADOR OU BOMBEIRO HIDRÁULICO COM ENCARGOS COMPLEMENTARES	Livro SINAPI: Cálculos e Parâmetros	H	0,1379000	27,50	3,79	
Insumo	00000296	SINAPI	ANEL BORRACHA PARA TUBO ESGOTO PREDIAL, DN 50 MM (NBR 5688)	Material	UN	2,0000000	2,20	4,40	
Insumo	00020078	SINAPI	PASTA LUBRIFICANTE PARA TUBOS E CONEXOES COM JUNTA ELASTICA, EMBALAGEM DE "400" GR (USO EM PVC, ACO, POLIETILENO E OUTROS)	Material	UN	0,0500000	25,40	1,27	
Insumo	00003518	SINAPI	JOELHO PVC, SOLDAVEL, PB, 45 GRAUS, DN 50 MM, PARA ESGOTO PREDIAL	Material	UN	1,0000000	3,40	3,40	
				MO sem LS =>	5,31	LS =>	0,00	MO com LS =>	5,31
				Valor do BDI =>	3,59			Valor com BDI =>	19,59
						Quant. =>	9,00	Preço Total =>	176,31

12.8	Código	Banco	Descrição	Tipo	Und	Quant.	Valor Unit	Total	
Composição	89810	SINAPI	JOELHO 45 GRAUS, PVC, SERIE NORMAL, ESGOTO PREDIAL, DN 100 MM, JUNTA ELÁSTICA, FORNECIDO E INSTALADO EM PRUMADA DE ESGOTO SANITÁRIO OU VENTILAÇÃO. AF_08/2022	Instalações Prediais de Esgoto - Tubos e Conexões	UN	1,0000000	29,85	29,85	
Composição Auxiliar	88248	SINAPI	AUXILIAR DE ENCANADOR OU BOMBEIRO HIDRÁULICO COM ENCARGOS COMPLEMENTARES	Livro SINAPI: Cálculos e Parâmetros	H	0,2172000	22,78	4,94	
Composição Auxiliar	88267	SINAPI	ENCANADOR OU BOMBEIRO HIDRÁULICO COM ENCARGOS COMPLEMENTARES	Livro SINAPI: Cálculos e Parâmetros	H	0,2172000	27,50	5,97	
Insumo	00003528	SINAPI	JOELHO PVC, SOLDAVEL, PB, 45 GRAUS, DN 100 MM, PARA ESGOTO PREDIAL	Material	UN	1,0000000	8,22	8,22	
Insumo	00000301	SINAPI	ANEL BORRACHA PARA TUBO ESGOTO PREDIAL, DN 100 MM (NBR 5688)	Material	UN	2,0000000	3,90	7,80	
Insumo	00020078	SINAPI	PASTA LUBRIFICANTE PARA TUBOS E CONEXOES COM JUNTA ELASTICA, EMBALAGEM DE "400" GR (USO EM PVC, ACO, POLIETILENO E OUTROS)	Material	UN	0,1150000	25,40	2,92	
				MO sem LS =>	8,37	LS =>	0,00	MO com LS =>	8,37
				Valor do BDI =>	6,70			Valor com BDI =>	36,55
						Quant. =>	3,00	Preço Total =>	109,65

12.9	Código	Banco	Descrição	Tipo	Und	Quant.	Valor Unit	Total
Composição	89744	SINAPI	JOELHO 90 GRAUS, PVC, SERIE NORMAL, ESGOTO PREDIAL, DN 100 MM, JUNTA ELÁSTICA, FORNECIDO E INSTALADO EM RAMAL DE DESCARGA OU RAMAL DE ESGOTO SANITÁRIO. AF_08/2022	Instalações Prediais de Esgoto - Tubos e Conexões	UN	1,0000000	27,86	27,86
Composição Auxiliar	88248	SINAPI	AUXILIAR DE ENCANADOR OU BOMBEIRO HIDRÁULICO COM ENCARGOS COMPLEMENTARES	Livro SINAPI: Cálculos e Parâmetros	H	0,1926000	22,78	4,38
Composição Auxiliar	88267	SINAPI	ENCANADOR OU BOMBEIRO HIDRÁULICO COM ENCARGOS COMPLEMENTARES	Livro SINAPI: Cálculos e Parâmetros	H	0,1926000	27,50	5,29
Insumo	00020078	SINAPI	PASTA LUBRIFICANTE PARA TUBOS E CONEXOES COM JUNTA ELASTICA, EMBALAGEM DE "400" GR (USO EM PVC, ACO, POLIETILENO E OUTROS)	Material	UN	0,1150000	25,40	2,92

PREFEITURA MUNICIPAL DE PEDRO DO ROSARIO
CNPJ: 01.614.946/0001-00

Obra Construção de Jardim de Infância Chapeuzinho Vermelho - Centro	Bancos SINAPI - 03/2026 - Maranhão SBC - 03/2026 - Maranhão SICRO3 - 10/2025 - Maranhão ORSE - 02/2026 - Sergipe	B.D.I. 22,47%	Encargos Sociais Não Desonerado: embutido nos preços unitário dos insumos de mão de obra, de acordo com as bases.
---	---	-------------------------	--

Insumo	00000301	SINAPI	ANEL BORRACHA PARA TUBO ESGOTO PREDIAL, DN 100 MM (NBR 5688)	Material	UN	2,0000000	3,90	7,80
Insumo	00003520	SINAPI	JOELHO PVC, SOLDAVEL, PB, 90 GRAUS, DN 100 MM, PARA ESGOTO PREDIAL	Material	UN	1,0000000	7,47	7,47
				MO sem LS =>	7,43	LS =>	0,00	7,43
				Valor do BDI =>	6,26		Valor com BDI =>	34,12
				Quant. =>		24,00	Preço Total =>	818,88

12.10	Código	Banco	Descrição	Tipo	Und	Quant.	Valor Unit	Total
Composição	89731	SINAPI	JOELHO 90 GRAUS, PVC, SERIE NORMAL, ESGOTO PREDIAL, DN 50 MM, JUNTA ELÁSTICA, FORNECIDO E INSTALADO EM RAMAL DE DESCARGA OU RAMAL DE ESGOTO SANITÁRIO. AF_08/2022	Instalações Prediais de Esgoto - Tubos e Conexões	UN	1,0000000	15,35	15,35
Composição Auxiliar	88267	SINAPI	ENCANADOR OU BOMBEIRO HIDRÁULICO COM ENCARGOS COMPLEMENTARES	Livro SINAPI: Cálculos e Parâmetros	H	0,1379000	27,50	3,79
Composição Auxiliar	88248	SINAPI	AUXILIAR DE ENCANADOR OU BOMBEIRO HIDRÁULICO COM ENCARGOS COMPLEMENTARES	Livro SINAPI: Cálculos e Parâmetros	H	0,1379000	22,78	3,14
Insumo	00020078	SINAPI	PASTA LUBRIFICANTE PARA TUBOS E CONEXOES COM JUNTA ELASTICA, EMBALAGEM DE "400" GR (USO EM PVC, ACO, POLIETILENO E OUTROS)	Material	UN	0,0500000	25,40	1,27
Insumo	00003526	SINAPI	JOELHO PVC, SOLDAVEL, PB, 90 GRAUS, DN 50 MM, PARA ESGOTO PREDIAL	Material	UN	1,0000000	2,75	2,75
Insumo	00000296	SINAPI	ANEL BORRACHA PARA TUBO ESGOTO PREDIAL, DN 50 MM (NBR 5688)	Material	UN	2,0000000	2,20	4,40
				MO sem LS =>	5,31	LS =>	0,00	5,31
				Valor do BDI =>	3,44		Valor com BDI =>	18,79
				Quant. =>		38,00	Preço Total =>	714,02

12.11	Código	Banco	Descrição	Tipo	Und	Quant.	Valor Unit	Total
Composição	89785	SINAPI	JUNÇÃO SIMPLES, PVC, SERIE NORMAL, ESGOTO PREDIAL, DN 50 X 50 MM, JUNTA ELÁSTICA, FORNECIDO E INSTALADO EM RAMAL DE DESCARGA OU RAMAL DE ESGOTO SANITÁRIO. AF_08/2022	Instalações Prediais de Esgoto - Tubos e Conexões	UN	1,0000000	26,59	26,59
Composição Auxiliar	88267	SINAPI	ENCANADOR OU BOMBEIRO HIDRÁULICO COM ENCARGOS COMPLEMENTARES	Livro SINAPI: Cálculos e Parâmetros	H	0,1839000	27,50	5,05
Composição Auxiliar	88248	SINAPI	AUXILIAR DE ENCANADOR OU BOMBEIRO HIDRÁULICO COM ENCARGOS COMPLEMENTARES	Livro SINAPI: Cálculos e Parâmetros	H	0,1839000	22,78	4,18
Insumo	00000296	SINAPI	ANEL BORRACHA PARA TUBO ESGOTO PREDIAL, DN 50 MM (NBR 5688)	Material	UN	3,0000000	2,20	6,60
Insumo	00020078	SINAPI	PASTA LUBRIFICANTE PARA TUBOS E CONEXOES COM JUNTA ELASTICA, EMBALAGEM DE "400" GR (USO EM PVC, ACO, POLIETILENO E OUTROS)	Material	UN	0,0750000	25,40	1,91
Insumo	00003662	SINAPI	JUNCAO SIMPLES, PVC, 45 GRAUS, DN 50 X 50 MM, SERIE NORMAL PARA ESGOTO PREDIAL	Material	UN	1,0000000	8,86	8,86
				MO sem LS =>	7,09	LS =>	0,00	7,09
				Valor do BDI =>	5,97		Valor com BDI =>	32,56
				Quant. =>		9,00	Preço Total =>	293,04

12.12	Código	Banco	Descrição	Tipo	Und	Quant.	Valor Unit	Total
Composição	104345	SINAPI	JUNÇÃO DE REDUÇÃO INVERTIDA, PVC, SÉRIE NORMAL, ESGOTO PREDIAL, DN 100 X 50 MM, JUNTA ELÁSTICA, FORNECIDO E INSTALADO EM RAMAL DE DESCARGA OU RAMAL DE ESGOTO SANITÁRIO. AF_08/2022	Instalações Prediais de Esgoto - Tubos e Conexões	UN	1,0000000	42,38	42,38
Composição Auxiliar	88267	SINAPI	ENCANADOR OU BOMBEIRO HIDRÁULICO COM ENCARGOS COMPLEMENTARES	Livro SINAPI: Cálculos e Parâmetros	H	0,2325000	27,50	6,39
Composição Auxiliar	88248	SINAPI	AUXILIAR DE ENCANADOR OU BOMBEIRO HIDRÁULICO COM ENCARGOS COMPLEMENTARES	Livro SINAPI: Cálculos e Parâmetros	H	0,2325000	22,78	5,29
Insumo	00010908	SINAPI	JUNCAO DE REDUCAO INVERTIDA, PVC SOLDAVEL, 100 X 50 MM, SERIE NORMAL PARA ESGOTO PREDIAL	Material	UN	1,0000000	17,15	17,15
Insumo	00020078	SINAPI	PASTA LUBRIFICANTE PARA TUBOS E CONEXOES COM JUNTA ELASTICA, EMBALAGEM DE "400" GR (USO EM PVC, ACO, POLIETILENO E OUTROS)	Material	UN	0,1400000	25,40	3,56
Insumo	00000301	SINAPI	ANEL BORRACHA PARA TUBO ESGOTO PREDIAL, DN 100 MM (NBR 5688)	Material	UN	2,0000000	3,90	7,80
Insumo	00000296	SINAPI	ANEL BORRACHA PARA TUBO ESGOTO PREDIAL, DN 50 MM (NBR 5688)	Material	UN	1,0000000	2,20	2,20
				MO sem LS =>	8,96	LS =>	0,00	8,96
				Valor do BDI =>	9,52		Valor com BDI =>	51,90
				Quant. =>		4,00	Preço Total =>	207,60

12.13	Código	Banco	Descrição	Tipo	Und	Quant.	Valor Unit	Total
Composição	89797	SINAPI	JUNÇÃO SIMPLES, PVC, SERIE NORMAL, ESGOTO PREDIAL, DN 100 X 100 MM, JUNTA ELÁSTICA, FORNECIDO E INSTALADO EM RAMAL DE DESCARGA OU RAMAL DE ESGOTO SANITÁRIO. AF_08/2022	Instalações Prediais de Esgoto - Tubos e Conexões	UN	1,0000000	50,58	50,58
Composição Auxiliar	88248	SINAPI	AUXILIAR DE ENCANADOR OU BOMBEIRO HIDRÁULICO COM ENCARGOS COMPLEMENTARES	Livro SINAPI: Cálculos e Parâmetros	H	0,2568000	22,78	5,84
Composição Auxiliar	88267	SINAPI	ENCANADOR OU BOMBEIRO HIDRÁULICO COM ENCARGOS COMPLEMENTARES	Livro SINAPI: Cálculos e Parâmetros	H	0,2568000	27,50	7,06
Insumo	00003670	SINAPI	JUNCAO SIMPLES, PVC, 45 GRAUS, DN 100 X 100 MM, SERIE NORMAL PARA ESGOTO PREDIAL	Material	UN	1,0000000	21,60	21,60
Insumo	00000301	SINAPI	ANEL BORRACHA PARA TUBO ESGOTO PREDIAL, DN 100 MM (NBR 5688)	Material	UN	3,0000000	3,90	11,70
Insumo	00020078	SINAPI	PASTA LUBRIFICANTE PARA TUBOS E CONEXOES COM JUNTA ELASTICA, EMBALAGEM DE "400" GR (USO EM PVC, ACO, POLIETILENO E OUTROS)	Material	UN	0,1725000	25,40	4,38
				MO sem LS =>	9,91	LS =>	0,00	9,91
				Valor do BDI =>	11,36		Valor com BDI =>	61,94

PREFEITURA MUNICIPAL DE PEDRO DO ROSARIO
CNPJ: 01.614.946/0001-00

Obra
Construção de Jardim de Infância Chapeuzinho Vermelho - Centro

Bancos
SINAPI - 03/2026 - Maranhão
SBC - 03/2026 - Maranhão
SICRO3 - 10/2025 - Maranhão
ORSE - 02/2026 - Sergipe

B.D.I.
22,47%

Encargos Sociais
Não Desonerado: embutido nos
preços unitário dos insumos de
mão de obra, de acordo com as
bases.

Quant. => 14,00 Preço Total => 867,16

12.14	Código	Banco	Descrição	Tipo	Und	Quant.	Valor Unit	Total	
Composição	89813	SINAPI	LUVA SIMPLES, PVC, SERIE NORMAL, ESGOTO PREDIAL, DN 50 MM, JUNTA ELÁSTICA, FORNECIDO E INSTALADO EM PRUMADA DE ESGOTO SANITÁRIO OU VENTILAÇÃO. AF_08/2022	Instalações Prediais de Esgoto - Tubos e Conexões	UN	1,0000000	5,32	5,32	
Composição Auxiliar	88248	SINAPI	AUXILIAR DE ENCANADOR OU BOMBEIRO HIDRÁULICO COM ENCARGOS COMPLEMENTARES	Livro SINAPI: Cálculos e Parâmetros	H	0,0228000	22,78	0,51	
Composição Auxiliar	88267	SINAPI	ENCANADOR OU BOMBEIRO HIDRÁULICO COM ENCARGOS COMPLEMENTARES	Livro SINAPI: Cálculos e Parâmetros	H	0,0228000	27,50	0,62	
Insumo	00003875	SINAPI	LUVA SIMPLES, PVC, SOLDAVEL, DN 50 MM, SERIE NORMAL, PARA ESGOTO PREDIAL	Material	UN	1,0000000	2,97	2,97	
Insumo	00000122	SINAPI	ADESIVO PLASTICO PARA PVC, FRASCO COM "850" GR	Material	UN	0,0073000	61,55	0,45	
Insumo	00038383	SINAPI	LIXA D'AGUA EM FOLHA, COR PRETA, GRAO 100	Material	UN	0,0080000	2,55	0,02	
Insumo	00020083	SINAPI	SOLUCAO PREPARADORA / LIMPADORA PARA PVC, FRASCO COM 1000 CM3	Material	UN	0,0110000	69,74	0,77	
				MO sem LS =>	0,87	LS =>	0,00	MO com LS =>	0,87
				Valor do BDI =>	1,19			Valor com BDI =>	6,51
						Quant. =>	3,00	Preço Total =>	19,53

12.15	Código	Banco	Descrição	Tipo	Und	Quant.	Valor Unit	Total	
Composição	89825	SINAPI	TE, PVC, SERIE NORMAL, ESGOTO PREDIAL, DN 50 X 50 MM, JUNTA ELÁSTICA, FORNECIDO E INSTALADO EM PRUMADA DE ESGOTO SANITÁRIO OU VENTILAÇÃO. AF_08/2022	Instalações Prediais de Esgoto - Tubos e Conexões	UN	1,0000000	17,54	17,54	
Composição Auxiliar	88267	SINAPI	ENCANADOR OU BOMBEIRO HIDRÁULICO COM ENCARGOS COMPLEMENTARES	Livro SINAPI: Cálculos e Parâmetros	H	0,0457000	27,50	1,25	
Composição Auxiliar	88248	SINAPI	AUXILIAR DE ENCANADOR OU BOMBEIRO HIDRÁULICO COM ENCARGOS COMPLEMENTARES	Livro SINAPI: Cálculos e Parâmetros	H	0,0457000	22,78	1,04	
Insumo	00020078	SINAPI	PASTA LUBRIFICANTE PARA TUBOS E CONEXOES COM JUNTA ELASTICA, EMBALAGEM DE "400" GR (USO EM PVC, ACO, POLIETILENO E OUTROS)	Material	UN	0,0750000	25,40	1,91	
Insumo	00000296	SINAPI	ANEL BORRACHA PARA TUBO ESGOTO PREDIAL, DN 50 MM (NBR 5688)	Material	UN	3,0000000	2,20	6,60	
Insumo	00007097	SINAPI	TE SANITARIO, PVC, DN 50 X 50 MM, SERIE NORMAL, PARA ESGOTO PREDIAL	Material	UN	1,0000000	6,75	6,75	
				MO sem LS =>	1,75	LS =>	0,00	MO com LS =>	1,75
				Valor do BDI =>	3,94			Valor com BDI =>	21,48
						Quant. =>	7,00	Preço Total =>	150,36

12.16	Código	Banco	Descrição	Tipo	Und	Quant.	Valor Unit	Total	
Composição	89796	SINAPI	TE, PVC, SERIE NORMAL, ESGOTO PREDIAL, DN 100 X 100 MM, JUNTA ELÁSTICA, FORNECIDO E INSTALADO EM RAMAL DE DESCARGA OU RAMAL DE ESGOTO SANITÁRIO. AF_08/2022	Instalações Prediais de Esgoto - Tubos e Conexões	UN	1,0000000	43,36	43,36	
Composição Auxiliar	88248	SINAPI	AUXILIAR DE ENCANADOR OU BOMBEIRO HIDRÁULICO COM ENCARGOS COMPLEMENTARES	Livro SINAPI: Cálculos e Parâmetros	H	0,2568000	22,78	5,84	
Composição Auxiliar	88267	SINAPI	ENCANADOR OU BOMBEIRO HIDRÁULICO COM ENCARGOS COMPLEMENTARES	Livro SINAPI: Cálculos e Parâmetros	H	0,2568000	27,50	7,06	
Insumo	00007091	SINAPI	TE SANITARIO, PVC, DN 100 X 100 MM, SERIE NORMAL, PARA ESGOTO PREDIAL	Material	UN	1,0000000	14,38	14,38	
Insumo	00020078	SINAPI	PASTA LUBRIFICANTE PARA TUBOS E CONEXOES COM JUNTA ELASTICA, EMBALAGEM DE "400" GR (USO EM PVC, ACO, POLIETILENO E OUTROS)	Material	UN	0,1725000	25,40	4,38	
Insumo	00000301	SINAPI	ANEL BORRACHA PARA TUBO ESGOTO PREDIAL, DN 100 MM (NBR 5688)	Material	UN	3,0000000	3,90	11,70	
				MO sem LS =>	9,91	LS =>	0,00	MO com LS =>	9,91
				Valor do BDI =>	9,74			Valor com BDI =>	53,10
						Quant. =>	1,00	Preço Total =>	53,10

12.17	Código	Banco	Descrição	Tipo	Und	Quant.	Valor Unit	Total	
Composição	104344	SINAPI	TE, PVC, SÉRIE NORMAL, ESGOTO PREDIAL, DN 100 X 50 MM, JUNTA ELÁSTICA, FORNECIDO E INSTALADO EM RAMAL DE DESCARGA OU RAMAL DE ESGOTO SANITÁRIO. AF_08/2022	Instalações Prediais de Esgoto - Tubos e Conexões	UN	1,0000000	40,52	40,52	
Composição Auxiliar	88248	SINAPI	AUXILIAR DE ENCANADOR OU BOMBEIRO HIDRÁULICO COM ENCARGOS COMPLEMENTARES	Livro SINAPI: Cálculos e Parâmetros	H	0,2325000	22,78	5,29	
Composição Auxiliar	88267	SINAPI	ENCANADOR OU BOMBEIRO HIDRÁULICO COM ENCARGOS COMPLEMENTARES	Livro SINAPI: Cálculos e Parâmetros	H	0,2325000	27,50	6,39	
Insumo	00000301	SINAPI	ANEL BORRACHA PARA TUBO ESGOTO PREDIAL, DN 100 MM (NBR 5688)	Material	UN	2,0000000	3,90	7,80	
Insumo	00020078	SINAPI	PASTA LUBRIFICANTE PARA TUBOS E CONEXOES COM JUNTA ELASTICA, EMBALAGEM DE "400" GR (USO EM PVC, ACO, POLIETILENO E OUTROS)	Material	UN	0,1400000	25,40	3,56	
Insumo	00000296	SINAPI	ANEL BORRACHA PARA TUBO ESGOTO PREDIAL, DN 50 MM (NBR 5688)	Material	UN	1,0000000	2,20	2,20	
Insumo	00011655	SINAPI	TE SANITARIO DE REDUCAO, PVC, DN 100 X 50 MM, SERIE NORMAL, PARA ESGOTO PREDIAL	Material	UN	1,0000000	15,29	15,29	
				MO sem LS =>	8,96	LS =>	0,00	MO com LS =>	8,96
				Valor do BDI =>	9,10			Valor com BDI =>	49,62
						Quant. =>	6,00	Preço Total =>	297,72

12.18	Código	Banco	Descrição	Tipo	Und	Quant.	Valor Unit	Total
Composição	89801	SINAPI	JOELHO 90 GRAUS, PVC, SERIE NORMAL, ESGOTO PREDIAL, DN 50 MM, JUNTA ELÁSTICA, FORNECIDO E INSTALADO EM PRUMADA DE ESGOTO SANITÁRIO OU VENTILAÇÃO. AF_08/2022	Instalações Prediais de Esgoto - Tubos e Conexões	UN	1,0000000	10,14	10,14

Obra Construção de Jardim de Infância Chapeuzinho Vermelho - Centro	Bancos SINAPI - 03/2026 - Maranhão SBC - 03/2026 - Maranhão SICRO3 - 10/2025 - Maranhão ORSE - 02/2026 - Sergipe	B.D.I. 22,47%	Encargos Sociais Não Desonerado: embutido nos preços unitário dos insumos de mão de obra, de acordo com as bases.
---	---	-------------------------	--

Composição Auxiliar	88248	SINAPI	AUXILIAR DE ENCANADOR OU BOMBEIRO HIDRÁULICO COM ENCARGOS COMPLEMENTARES	Livro SINAPI: Cálculos e Parâmetros	H	0,0343000	22,78	0,78	
Composição Auxiliar	88267	SINAPI	ENCANADOR OU BOMBEIRO HIDRÁULICO COM ENCARGOS COMPLEMENTARES	Livro SINAPI: Cálculos e Parâmetros	H	0,0343000	27,50	0,94	
Insumo	00000296	SINAPI	ANEL BORRACHA PARA TUBO ESGOTO PREDIAL, DN 50 MM (NBR 5688)	Material	UN	2,0000000	2,20	4,40	
Insumo	00020078	SINAPI	PASTA LUBRIFICANTE PARA TUBOS E CONEXOES COM JUNTA ELASTICA EMBALAGEM DE "400" GR (USO EM PVC, ACO, POLIETILENO E OUTROS)	Material	UN	0,0500000	25,40	1,27	
Insumo	00003526	SINAPI	JOELHO PVC, SOLDAVEL, PB, 90 GRAUS, DN 50 MM, PARA ESGOTO PREDIAL	Material	UN	1,0000000	2,75	2,75	
MO sem LS =>					1,32	LS =>	0,00	MO com LS =>	1,32
Valor do BDI =>					2,27			Valor com BDI =>	12,41
						Quant. =>	7,00	Preço Total =>	86,87

12.19	Código	Banco	Descrição	Tipo	Und	Quant.	Valor Unit	Total	
Composição	97900	SINAPI	CAIXA ENTERRADA HIDRÁULICA RETANGULAR EM ALVENARIA COM TIJOLOS CERÂMICOS MACIÇOS, DIMENSÕES INTERNAS: 0,3X0,3X0,3 M PARA REDE DE ESGOTO. AF_12/2020	Caixas Enterradas	UN	1,0000000	201,84	201,84	
Composição Auxiliar	94970	SINAPI	CONCRETO FCK = 20MPa, TRAÇO 1:2,7:3 (EM MASSA SECA DE CIMENTO/ AREIA MÉDIA/ BRITA 1) - PREPARO MECÂNICO COM BETONEIRA 600 L. AF_05/2021	Produção de Concreto	m³	0,0291000	587,66	17,10	
Composição Auxiliar	97734	SINAPI	PEÇA RETANGULAR PRÉ-MOLDADA, VOLUME DE CONCRETO DE 10 A 30 LITROS, TAXA DE AÇO APROXIMADA DE 30KG/M³. AF_03/2024	Estruturas Pré-Fabricadas e Pré-Moldadas	m³	0,0175000	3.104,34	54,32	
Composição Auxiliar	87316	SINAPI	ARGAMASSA TRAÇO 1:4 (EM VOLUME DE CIMENTO E AREIA GROSSA ÚMIDA) PARA CHAPISCO CONVENCIONAL, PREPARO MECÂNICO COM BETONEIRA 400 L. AF_08/2019	Argamassas	m³	0,0041000	618,31	2,53	
Composição Auxiliar	88316	SINAPI	SERVENTE COM ENCARGOS COMPLEMENTARES	Livro SINAPI: Cálculos e Parâmetros	H	1,1191000	22,24	24,88	
Composição Auxiliar	101616	SINAPI	PREPARO DE FUNDO DE VALA COM LARGURA MENOR QUE 1,5 M (ACERTO DO SOLO NATURAL), EM LOCAL COM NÍVEL BAIXO DE INTERFERÊNCIA. AF_01/2026	Escoramento e Preparo de Fundo de Valas	m²	0,3600000	7,61	2,73	
Composição Auxiliar	88309	SINAPI	PEDREIRO COM ENCARGOS COMPLEMENTARES	Livro SINAPI: Cálculos e Parâmetros	H	1,4243000	27,96	39,82	
Composição Auxiliar	100475	SINAPI	ARGAMASSA TRAÇO 1:3 (EM VOLUME DE CIMENTO E AREIA MÉDIA ÚMIDA) COM ADIÇÃO DE IMPERMEABILIZANTE, PREPARO MECÂNICO COM BETONEIRA 400 L. AF_08/2019	Argamassas	m³	0,0300000	966,88	29,00	
Insumo	00002692	SINAPI	DESMOLDANTE PROTETOR PARA FORMAS DE MADEIRA, DE BASE OLEOSA EMULSIONADA EM AGUA	Material	L	0,0034000	10,75	0,04	
Insumo	00004517	SINAPI	SARRAFO "2,5 X 7,5" CM EM PINUS, MISTA OU EQUIVALENTE DA REGIAO - BRUTA	Material	M	0,0880000	4,22	0,37	
Insumo	00006193	SINAPI	TABUA NAO APARELHADA "2,5 X 20" CM, EM MACARANDUBA/MASSARANDUBA, ANGELIM OU EQUIVALENTE DA REGIAO - BRUTA	Material	M	0,2760000	21,55	5,95	
Insumo	00005069	SINAPI	PREGO DE ACO POLIDO COM CABECA 17 X 27 (2 1/2 X 11)	Material	KG	0,0078000	20,22	0,16	
Insumo	00004491	SINAPI	PONTALETE "7,5 X 7,5" CM EM PINUS, MISTA OU EQUIVALENTE DA REGIAO - BRUTA	Material	M	0,0740000	12,06	0,89	
Insumo	00007258	SINAPI	TIJOLO CERAMICO MACICO COMUM DE "5 X 10 X 20" CM (L X A X C)	Material	UN	37,0548000	0,65	24,09	
MO sem LS =>					81,99	LS =>	0,00	MO com LS =>	81,99
Valor do BDI =>					45,35			Valor com BDI =>	247,19
						Quant. =>	6,00	Preço Total =>	1.483,14

12.20	Código	Banco	Descrição	Tipo	Und	Quant.	Valor Unit	Total	
Composição	97901	SINAPI	CAIXA ENTERRADA HIDRÁULICA RETANGULAR EM ALVENARIA COM TIJOLOS CERÂMICOS MACIÇOS, DIMENSÕES INTERNAS: 0.4X0,4X0,4 M PARA REDE DE ESGOTO. AF_12/2020	Caixas Enterradas	UN	1,0000000	316,92	316,92	
Composição Auxiliar	87316	SINAPI	ARGAMASSA TRAÇO 1:4 (EM VOLUME DE CIMENTO E AREIA GROSSA ÚMIDA) PARA CHAPISCO CONVENCIONAL, PREPARO MECÂNICO COM BETONEIRA 400 L. AF_08/2019	Argamassas	m³	0,0069000	618,31	4,26	
Composição Auxiliar	88316	SINAPI	SERVENTE COM ENCARGOS COMPLEMENTARES	Livro SINAPI: Cálculos e Parâmetros	H	1,8596000	22,24	41,35	
Composição Auxiliar	101616	SINAPI	PREPARO DE FUNDO DE VALA COM LARGURA MENOR QUE 1,5 M (ACERTO DO SOLO NATURAL), EM LOCAL COM NÍVEL BAIXO DE INTERFERÊNCIA. AF_01/2026	Escoramento e Preparo de Fundo de Valas	m²	0,4900000	7,61	3,72	
Composição Auxiliar	88309	SINAPI	PEDREIRO COM ENCARGOS COMPLEMENTARES	Livro SINAPI: Cálculos e Parâmetros	H	2,3668000	27,96	66,17	
Composição Auxiliar	97734	SINAPI	PEÇA RETANGULAR PRÉ-MOLDADA, VOLUME DE CONCRETO DE 10 A 30 LITROS, TAXA DE AÇO APROXIMADA DE 30KG/M³. AF_03/2024	Estruturas Pré-Fabricadas e Pré-Moldadas	m³	0,0252000	3.104,34	78,22	
Composição Auxiliar	94970	SINAPI	CONCRETO FCK = 20MPA, TRAÇO 1.2,7:3 (EM MASSA SECA DE CIMENTO/ AREIA MÉDIA/ BRITA 1) - PREPARO MECÂNICO COM BETONEIRA 600 L. AF_05/2021	Produção de Concreto	m³	0,0419000	587,66	24,62	
Composição Auxiliar	100475	SINAPI	ARGAMASSA TRAÇO 1:3 (EM VOLUME DE CIMENTO E AREIA MÉDIA ÚMIDA) COM ADIÇÃO DE IMPERMEABILIZANTE, PREPARO MECÂNICO COM BETONEIRA 400 L. AF_08/2019	Argamassas	m³	0,0515000	966,88	49,79	
Insumo	00002692	SINAPI	DESMOLDANTE PROTETOR PARA FORMAS DE MADEIRA, DE BASE OLEOSA EMULSIONADA EM AGUA	Material	L	0,0041000	10,75	0,04	
Insumo	00004491	SINAPI	PONTALETE "7,5 X 7,5" CM EM PINUS, MISTA OU EQUIVALENTE DA REGIAO - BRUTA	Material	M	0,0888000	12,06	1,07	
Insumo	00006193	SINAPI	TABUA NAO APARELHADA "2.5 X 20" CM, EM MACARANDUBA/MASSARANDUBA, ANGELIM OU EQUIVALENTE DA REGIAO - BRUTA	Material	M	0,3312000	21,55	7,14	
Insumo	00004517	SINAPI	SARRAFO "2,5 X 7,5" CM EM PINUS, MISTA OU EQUIVALENTE DA REGIAO - BRUTA	Material	M	0,1056000	4,22	0,45	
Insumo	00007258	SINAPI	TIJOLO CERAMICO MACICO COMUM DE "5 X 10 X 20" CM (L X A X C)	Material	UN	61,4307000	0,65	39,93	
Insumo	00005069	SINAPI	PREGO DE ACO POLIDO COM CABECA 17 X 27 (2 1/2 X 11)	Material	KG	0,0094000	20,22	0,19	
MO sem LS =>					129,37	LS =>	0,00	MO com LS =>	129,37
Valor do BDI =>					71,21			Valor com BDI =>	388,13
						Quant. =>	2,00	Preço Total =>	776,26

PREFEITURA MUNICIPAL DE PEDRO DO ROSARIO
CNPJ: 01.614.946/0001-00

Obra
Construção de Jardim de Infância Chapeuzinho Vermelho - Centro

Bancos
SINAPI - 03/2026 - Maranhão
SBC - 03/2026 - Maranhão
SICRO3 - 10/2025 - Maranhão
ORSE - 02/2026 - Sergipe

B.D.I.
22,47%

Encargos Sociais
Não Desonerado: embutido nos
preços unitário dos insumos de
mão de obra, de acordo com as
bases.

12.21	Código	Banco	Descrição	Tipo	Und	Quant.	Valor Unit	Total	
Composição	89707	SINAPI	CAIXA SIFONADA, PVC, DN 100 X 100 X 50 MM, JUNTA ELÁSTICA, FORNECIDA E INSTALADA EM RAMAL DE DESCARGA OU EM RAMAL DE ESGOTO SANITÁRIO. AF_08/2022	Instalações Prediais de Esgoto - Caixas e Ralos	UN	1,0000000	51,64	51,64	
Composição Auxiliar	88248	SINAPI	AUXILIAR DE ENCANADOR OU BOMBEIRO HIDRÁULICO COM ENCARGOS COMPLEMENTARES	Livro SINAPI: Cálculos e Parâmetros	H	0,3987000	22,78	9,08	
Composição Auxiliar	88267	SINAPI	ENCANADOR OU BOMBEIRO HIDRÁULICO COM ENCARGOS COMPLEMENTARES	Livro SINAPI: Cálculos e Parâmetros	H	0,3987000	27,50	10,96	
Insumo	00038383	SINAPI	LIXA D'AGUA EM FOLHA, COR PRETA, GRAO 100	Material	UN	0,0154000	2,55	0,04	
Insumo	00005103	SINAPI	CAIXA SIFONADA PVC, 100 X 100 X 50 MM, COM GRELHA REDONDA, BRANCA	Material	UN	1,0000000	26,72	26,72	
Insumo	00020083	SINAPI	SOLUCAO PREPARADORA / LIMPADORA PARA PVC, FRASCO COM 1000 CM3	Material	UN	0,0440000	69,74	3,07	
Insumo	00000122	SINAPI	ADESIVO PLASTICO PARA PVC, FRASCO COM *850* GR	Material	UN	0,0292000	61,55	1,80	
				MO sem LS =>	15,38	LS =>	0,00	MO com LS =>	15,38
				Valor do BDI =>	11,60			Valor com BDI =>	63,24
						Quant. =>	4,00	Preço Total =>	252,96

12.22	Código	Banco	Descrição	Tipo	Und	Quant.	Valor Unit	Total	
Composição	89726	SINAPI	JOELHO 45 GRAUS, PVC, SERIE NORMAL, ESGOTO PREDIAL, DN 40 MM, JUNTA SOLDÁVEL, FORNECIDO E INSTALADO EM RAMAL DE DESCARGA OU RAMAL DE ESGOTO SANITÁRIO. AF_08/2022	Instalações Prediais de Esgoto - Tubos e Conexões	UN	1,0000000	10,13	10,13	
Composição Auxiliar	88248	SINAPI	AUXILIAR DE ENCANADOR OU BOMBEIRO HIDRÁULICO COM ENCARGOS COMPLEMENTARES	Livro SINAPI: Cálculos e Parâmetros	H	0,1270000	22,78	2,89	
Composição Auxiliar	88267	SINAPI	ENCANADOR OU BOMBEIRO HIDRÁULICO COM ENCARGOS COMPLEMENTARES	Livro SINAPI: Cálculos e Parâmetros	H	0,1270000	27,50	3,49	
Insumo	00020083	SINAPI	SOLUCAO PREPARADORA / LIMPADORA PARA PVC, FRASCO COM 1000 CM3	Material	UN	0,0150000	69,74	1,05	
Insumo	00003516	SINAPI	JOELHO PVC, SOLDAVEL, BB, 45 GRAUS, DN 40 MM, PARA ESGOTO PREDIAL	Material	UN	1,0000000	2,10	2,10	
Insumo	00000122	SINAPI	ADESIVO PLASTICO PARA PVC, FRASCO COM *850* GR	Material	UN	0,0099000	61,55	0,61	
Insumo	00038383	SINAPI	LIXA D'AGUA EM FOLHA, COR PRETA, GRAO 100	Material	UN	0,0071000	2,55	0,02	
				MO sem LS =>	4,90	LS =>	0,00	MO com LS =>	4,90
				Valor do BDI =>	2,27			Valor com BDI =>	12,40
						Quant. =>	0,00	Preço Total =>	0,00

12.23	Código	Banco	Descrição	Tipo	Und	Quant.	Valor Unit	Total	
Composição	89726	SINAPI	JOELHO 45 GRAUS, PVC, SERIE NORMAL, ESGOTO PREDIAL, DN 40 MM, JUNTA SOLDÁVEL, FORNECIDO E INSTALADO EM RAMAL DE DESCARGA OU RAMAL DE ESGOTO SANITÁRIO. AF_08/2022	Instalações Prediais de Esgoto - Tubos e Conexões	UN	1,0000000	10,13	10,13	
Composição Auxiliar	88248	SINAPI	AUXILIAR DE ENCANADOR OU BOMBEIRO HIDRÁULICO COM ENCARGOS COMPLEMENTARES	Livro SINAPI: Cálculos e Parâmetros	H	0,1270000	22,78	2,89	
Composição Auxiliar	88267	SINAPI	ENCANADOR OU BOMBEIRO HIDRÁULICO COM ENCARGOS COMPLEMENTARES	Livro SINAPI: Cálculos e Parâmetros	H	0,1270000	27,50	3,49	
Insumo	00020083	SINAPI	SOLUCAO PREPARADORA / LIMPADORA PARA PVC, FRASCO COM 1000 CM3	Material	UN	0,0150000	69,74	1,05	
Insumo	00003516	SINAPI	JOELHO PVC, SOLDAVEL, BB, 45 GRAUS, DN 40 MM, PARA ESGOTO PREDIAL	Material	UN	1,0000000	2,10	2,10	
Insumo	00000122	SINAPI	ADESIVO PLASTICO PARA PVC, FRASCO COM *850* GR	Material	UN	0,0099000	61,55	0,61	
Insumo	00038383	SINAPI	LIXA D'AGUA EM FOLHA, COR PRETA, GRAO 100	Material	UN	0,0071000	2,55	0,02	
				MO sem LS =>	4,90	LS =>	0,00	MO com LS =>	4,90
				Valor do BDI =>	2,27			Valor com BDI =>	12,40
						Quant. =>	0,00	Preço Total =>	0,00

12.24	Código	Banco	Descrição	Tipo	Und	Quant.	Valor Unit	Total	
Composição	89746	SINAPI	JOELHO 45 GRAUS, PVC, SERIE NORMAL, ESGOTO PREDIAL, DN 100 MM, JUNTA ELÁSTICA, FORNECIDO E INSTALADO EM RAMAL DE DESCARGA OU RAMAL DE ESGOTO SANITÁRIO. AF_08/2022	Instalações Prediais de Esgoto - Tubos e Conexões	UN	1,0000000	28,61	28,61	
Composição Auxiliar	88267	SINAPI	ENCANADOR OU BOMBEIRO HIDRÁULICO COM ENCARGOS COMPLEMENTARES	Livro SINAPI: Cálculos e Parâmetros	H	0,1926000	27,50	5,29	
Composição Auxiliar	88248	SINAPI	AUXILIAR DE ENCANADOR OU BOMBEIRO HIDRÁULICO COM ENCARGOS COMPLEMENTARES	Livro SINAPI: Cálculos e Parâmetros	H	0,1926000	22,78	4,38	
Insumo	00000301	SINAPI	ANEL BORRACHA PARA TUBO ESGOTO PREDIAL, DN 100 MM (NBR 5688)	Material	UN	2,0000000	3,90	7,80	
Insumo	00020078	SINAPI	PASTA LUBRIFICANTE PARA TUBOS E CONEXOES COM JUNTA ELASTICA, EMBALAGEM DE *400* GR (USO EM PVC, ACO, POLIETILENO E OUTROS)	Material	UN	0,1150000	25,40	2,92	
Insumo	00003528	SINAPI	JOELHO PVC, SOLDAVEL, PB, 45 GRAUS, DN 100 MM, PARA ESGOTO PREDIAL	Material	UN	1,0000000	8,22	8,22	
				MO sem LS =>	7,43	LS =>	0,00	MO com LS =>	7,43
				Valor do BDI =>	6,42			Valor com BDI =>	35,03
						Quant. =>	7,00	Preço Total =>	245,21

12.25	Código	Banco	Descrição	Tipo	Und	Quant.	Valor Unit	Total
Composição	104063	SINAPI	CURVA LONGA, 45 GRAUS, PVC OCRE, JUNTA ELÁSTICA, DN 100 MM, PARA COLETOR PREDIAL DE ESGOTO. AF_06/2022	Ligações Prediais de Água e Esgoto	UN	1,0000000	61,46	61,46
Composição Auxiliar	88316	SINAPI	SERVENTE COM ENCARGOS COMPLEMENTARES	Livro SINAPI: Cálculos e Parâmetros	H	0,0808000	22,24	1,79
Composição Auxiliar	88246	SINAPI	ASSENTADOR DE TUBOS COM ENCARGOS COMPLEMENTARES	Livro SINAPI: Cálculos e Parâmetros	H	0,2524000	17,35	4,37

PREFEITURA MUNICIPAL DE PEDRO DO ROSARIO
CNPJ: 01.614.946/0001-00

Obra
Construção de Jardim de Infância Chapeuzinho Vermelho - Centro

Bancos
SINAPI - 03/2026 - Maranhão
SBC - 03/2026 - Maranhão
SICRO3 - 10/2025 - Maranhão
ORSE - 02/2026 - Sergipe

B.D.I.
22,47%

Encargos Sociais
Não Desonerado: embutido nos
preços unitário dos insumos de
mão de obra, de acordo com as
bases.

Insumo	00020078	SINAPI	PASTA LUBRIFICANTE PARA TUBOS E CONEXOES COM JUNTA ELASTICA, EMBALAGEM DE "400" GR (USO EM PVC, ACO, POLIETILENO E OUTROS)	Material	UN	0,0625000	25,40	1,59	
Insumo	00001858	SINAPI	CURVA LONGA PVC, PB, JE, 45 GRAUS, DN 100 MM, PARA REDE COLETORA ESGOTO	Material	UN	1,0000000	49,40	49,40	
Insumo	00000303	SINAPI	ANEL BORRACHA, PARA TUBO PVC, REDE COLETOR ESGOTO, DN 100 MM (NBR 7362)	Material	UN	1,0000000	4,32	4,32	
				MO sem LS =>	4,40	LS =>	0,00	MO com LS =>	4,40
				Valor do BDI =>	13,81			Valor com BDI =>	75,27
						Quant. =>	7,00	Preço Total =>	526,89

12.26	Código	Banco	Descrição	Tipo	Und	Quant.	Valor Unit	Total	
Composição	89724	SINAPI	JOELHO 90 GRAUS, PVC, SERIE NORMAL, ESGOTO PREDIAL, DN 40 MM, JUNTA SOLDÁVEL, FORNECIDO E INSTALADO EM RAMAL DE DESCARGA OU RAMAL DE ESGOTO SANITÁRIO. AF_08/2022	Instalações Prediais de Esgoto - Tubos e Conexões	UN	1,0000000	9,93	9,93	
Composição Auxiliar	88267	SINAPI	ENCANADOR OU BOMBEIRO HIDRÁULICO COM ENCARGOS COMPLEMENTARES	Livro SINAPI: Cálculos e Parâmetros	H	0,1270000	27,50	3,49	
Composição Auxiliar	88248	SINAPI	AUXILIAR DE ENCANADOR OU BOMBEIRO HIDRÁULICO COM ENCARGOS COMPLEMENTARES	Livro SINAPI: Cálculos e Parâmetros	H	0,1270000	22,78	2,89	
Insumo	00038383	SINAPI	LIXA D'AGUA EM FOLHA, COR PRETA, GRAO 100	Material	UN	0,0071000	2,55	0,02	
Insumo	00003517	SINAPI	JOELHO PVC, SOLDÁVEL, BB, 90 GRAUS, SEM ANEL, DN 40 MM, PARA ESGOTO PREDIAL SECUNDARIO	Material	UN	1,0000000	1,90	1,90	
Insumo	00000122	SINAPI	ADESIVO PLASTICO PARA PVC, FRASCO COM "850" GR	Material	UN	0,0099000	61,55	0,61	
Insumo	00020083	SINAPI	SOLUCAO PREPARADORA / LIMPADORA PARA PVC, FRASCO COM 1000 CM3	Material	UN	0,0150000	69,74	1,05	
				MO sem LS =>	4,90	LS =>	0,00	MO com LS =>	4,90
				Valor do BDI =>	2,23			Valor com BDI =>	12,16
						Quant. =>	4,00	Preço Total =>	48,64

12.27	Código	Banco	Descrição	Tipo	Und	Quant.	Valor Unit	Total	
Composição	104085	SINAPI	TUBO, PVC OCRE, JUNTA ELÁSTICA, DN 100 MM, PARA COLETOR PREDIAL DE ESGOTO. AF_06/2022	Ligações Prediais de Água e Esgoto	M	1,0000000	46,98	46,98	
Composição Auxiliar	88246	SINAPI	ASSENTADOR DE TUBOS COM ENCARGOS COMPLEMENTARES	Livro SINAPI: Cálculos e Parâmetros	H	0,3413000	17,35	5,92	
Composição Auxiliar	88316	SINAPI	SERVENTE COM ENCARGOS COMPLEMENTARES	Livro SINAPI: Cálculos e Parâmetros	H	0,1092000	22,24	2,42	
Insumo	00036365	SINAPI	TUBO COLETOR DE ESGOTO PVC, JEI, DN 100 MM (NBR 7362)	Material	M	1,0500000	36,09	37,89	
Insumo	00020078	SINAPI	PASTA LUBRIFICANTE PARA TUBOS E CONEXOES COM JUNTA ELASTICA, EMBALAGEM DE "400" GR (USO EM PVC, ACO, POLIETILENO E OUTROS)	Material	UN	0,0298000	25,40	0,76	
				MO sem LS =>	5,95	LS =>	0,00	MO com LS =>	5,95
				Valor do BDI =>	10,55			Valor com BDI =>	57,53
						Quant. =>	63,00	Preço Total =>	3.624,39

12.28	Código	Banco	Descrição	Tipo	Und	Quant.	Valor Unit	Total	
Composição	89798	SINAPI	TUBO PVC, SERIE NORMAL, ESGOTO PREDIAL, DN 50 MM, FORNECIDO E INSTALADO EM PRUMADA DE ESGOTO SANITÁRIO OU VENTILAÇÃO. AF_08/2022	Instalações Prediais de Esgoto - Tubos e Conexões	M	1,0000000	12,33	12,33	
Composição Auxiliar	88267	SINAPI	ENCANADOR OU BOMBEIRO HIDRÁULICO COM ENCARGOS COMPLEMENTARES	Livro SINAPI: Cálculos e Parâmetros	H	0,0415000	27,50	1,14	
Composição Auxiliar	88248	SINAPI	AUXILIAR DE ENCANADOR OU BOMBEIRO HIDRÁULICO COM ENCARGOS COMPLEMENTARES	Livro SINAPI: Cálculos e Parâmetros	H	0,0415000	22,78	0,94	
Insumo	00009838	SINAPI	TUBO PVC SERIE NORMAL, DN 50 MM, PARA ESGOTO PREDIAL (NBR 5688)	Material	M	1,0549000	9,67	10,20	
Insumo	00038383	SINAPI	LIXA D'AGUA EM FOLHA, COR PRETA, GRAO 100	Material	UN	0,0230000	2,55	0,06	
MO sem LS =>					1,59	LS =>	0,00	MO com LS =>	1,59
Valor do BDI =>					2,77			Valor com BDI =>	15,10
Quant. =>						24,00	Preço Total =>	362,40	

12.29	Código	Banco	Descrição	Tipo	Und	Quant.	Valor Unit	Total	
Composição	89711	SINAPI	TUBO PVC, SERIE NORMAL, ESGOTO PREDIAL, DN 40 MM, FORNECIDO E INSTALADO EM RAMAL DE DESCARGA OU RAMAL DE ESGOTO SANITÁRIO. AF_08/2022	Instalações Prediais de Esgoto - Tubos e Conexões	M	1,0000000	20,93	20,93	
Composição Auxiliar	88248	SINAPI	AUXILIAR DE ENCANADOR OU BOMBEIRO HIDRÁULICO COM ENCARGOS COMPLEMENTARES	Livro SINAPI: Cálculos e Parâmetros	H	0,2930000	22,78	6,67	
Composição Auxiliar	88267	SINAPI	ENCANADOR OU BOMBEIRO HIDRÁULICO COM ENCARGOS COMPLEMENTARES	Livro SINAPI: Cálculos e Parâmetros	H	0,2930000	27,50	8,05	
Insumo	00009835	SINAPI	TUBO PVC SERIE NORMAL, DN 40 MM, PARA ESGOTO PREDIAL (NBR 5688)	Material	M	1,0549000	5,85	6,17	
Insumo	00038383	SINAPI	LIXA D'AGUA EM FOLHA, COR PRETA, GRAO 100	Material	UN	0,0163000	2,55	0,04	
				MO sem LS =>	11,30	LS =>	0,00	MO com LS =>	11,30
				Valor do BDI =>	4,70			Valor com BDI =>	25,63
						Quant. =>	8,00	Preço Total =>	205,04

12.30	Código	Banco	Descrição	Tipo	Und	Quant.	Valor Unit	Total
Composição	1595	ORSE	Vedação para saída de vaso sanitário em pvc rígido soldável, para esgoto primário, diâm = 100mm	Tubos e Conexões de PVC Rígido Soldável para Esgoto	un	1,0000000	23,51	23,51
Item	Código	Banco	Descrição	Tipo	Und	Quant.	Valor Unit	Total
Composição	10549	ORSE	Encargos Complementares - Servente	Provisórios	h	0,2300000	3,86	0,88
Insumo	00006138/SIN	ORSE	Anel de vedacao, pvc flexivel, 100 mm, para saída de bacia / vaso sanitario	Material	un	1,0000000	8,94	8,94
Insumo	2036	ORSE	Solucao limpadora pvc	Material	l	0,0400000	69,74	2,78

Obra Construção de Jardim de Infância Chapeuzinho Vermelho - Centro	Bancos SINAPI - 03/2026 - Maranhão SBC - 03/2026 - Maranhão SICRO3 - 10/2025 - Maranhão ORSE - 02/2026 - Sergipe	B.D.I. 22,47%	Encargos Sociais Não Desonerado: embutido nos preços unitário dos insumos de mão de obra, de acordo com as bases.
---	---	-------------------------	--

Composição	10554	ORSE	Encargos Complementares - Encanador	Provisórios	h	0,2300000	3,80	0,87
Insumo		ORSE	Encanador ou bombeiro hidraulico (horista)	Mão de Obra	h	0,2300000	20,45	4,70
Insumo	00002696/SIN 138	ORSE	Adesivo pvc em frasco de 850 gramas	Material	kg	0,0250000	72,41	1,81
Insumo		ORSE	Servente de obras (horista)	Mão de Obra	h	0,2300000	15,59	3,58
Insumo	00006111/SIN							

Detalhamento de Cálculo ORSE

Item	Código	Banco	Descrição	Tipo	Und	Quant.	Valor Unit	Total		
Insumo	10761	ORSE	Refeição - café da manhã (café com leite e dois pães com manteiga)	Serviços	un	0,0468280	5,00	0,23		
Insumo	4729	ORSE	Marreta 1 kg com cabo	Material	un	0,0000230	39,50	0,00		
Insumo	1651	ORSE	Óculos branco proteção	Material	pr	0,0003680	6,00	0,00		
Insumo	10517	ORSE	Exames admissionais/demissionais (checkup)	Serviços	cj	0,0001840	300,00	0,05		
Insumo	00012895/SIN	ORSE	Capacete de segurança aba frontal com suspensao de polietileno, sem jugular (classe b)	Material	un	0,0002760	13,50	0,00		
Insumo		2378	ORSE	Vale transporte	Material	un	0,0366850	4,50	0,16	
Insumo	10362	ORSE	Seguro de vida e acidente em grupo	Serviços	un	0,0020700	12,54	0,02		
Insumo	10492	ORSE	Cesta Básica	Material	un	0,0020700	205,00	0,42		
Insumo	941	ORSE	Fardamento com mangas curta	Material	un	0,0006900	193,04	0,13		
Insumo	10788	ORSE	Pá quadrada	Material	un	0,0000460	36,90	0,00		
Insumo	00012894/SIN	ORSE	Capa para chuva em pvc com forro de poliester, com capuz (amarela ou azul)	Material	un	0,0000920	20,11	0,00		
Insumo		00012893/SIN	ORSE	Bota de segurança com biqueira de aço e colarinho acolchoado	Material	par	0,0003680	73,93	0,02	
Insumo	00002711/SIN	ORSE	Carrinho de mao, em aço, com capacidade de *45 a 65* l / *100* kg, pneu com camara	Material	un	0,0000460	183,00	0,00		
Insumo	4728	ORSE	Talhadeira chata 10"	Material	un	0,0000690	18,58	0,00		
Insumo	00012892/SIN	ORSE	Luva raspa de couro, cano curto (punho *7* cm)	Material	par	0,0010580	10,87	0,01		
Insumo		10599	ORSE	Protetor solar fps 30 com 120ml	Material	un	0,0008280	18,00	0,01	
Insumo	158	ORSE	Almoço (Participação do empregador)	Material	un	0,0468280	14,00	0,65		
Insumo	10596	ORSE	Protetor auricular	Material	un	0,0020700	4,81	0,00		
Insumo	00006138/SIN	ORSE	Anel de vedacao, pvc flexivel, 100 mm, para saida de bacia / vaso sanitario	Material	un	1,0000000	8,94	8,94		
Insumo		2036	ORSE	Solucao limpadora pvc	Material	l	0,0400000	69,74	2,78	
Insumo	10592	ORSE	Lima chata 12"	Material	un	0,0000230	38,11	0,00		
Insumo	10593	ORSE	Praio simples 30cm	Material	un	0,0000230	19,57	0,00		
Insumo	11256	ORSE	Tarracha para tubos PVC de 1 1/2"	Material	un	0,0000920	92,70	0,00		
Insumo	11255	ORSE	Tarracha para tubos PVC de 1"	Material	un	0,0001380	49,00	0,00		
Insumo	11254	ORSE	Tarracha para tubos PVC de 3/4"	Material	un	0,0001610	27,49	0,00		
Insumo	11257	ORSE	Tarracha para tubos PVC de 1 1/4"	Material	un	0,0000920	32,30	0,00		
Insumo	11253	ORSE	Tarracha para tubos PVC de 1/2"	Material	un	0,0002530	34,80	0,00		
Insumo	00002696/SIN	ORSE	Encanador ou bombeiro hidraulico (horista)	Mão de Obra	h	0,2300000	20,45	4,70		
Insumo		138	ORSE	Adesivo pvc em frasco de 850 gramas	Material	kg	0,0250000	72,41	1,81	
Insumo	00006111/SIN	ORSE	Servente de obras (horista)	Mão de Obra	h	0,2300000	15,59	3,58		
					MO sem LS =>	8,28	LS =>	0,00	MO com LS =>	8,28
					Valor do BDI =>	5,28			Valor com BDI =>	28,79
							Quant. =>	18,00	Preço Total =>	518,22

12.31	Código	Banco	Descrição	Tipo	Und	Quant.	Valor Unit	Total
Composição	98070	SINAPI	TANQUE SÉPTICO RETANGULAR, EM ALVENARIA COM TIJOLOS CERÂMICOS MACIÇOS, DIMENSÕES INTERNAS: 1,6 X 4,8 X H=2,0 M, VOLUME ÚTIL: 12288 L (PARA 86 CONTRIBUINTES). AF_12/2020	Fossas e Sumidouros	UN	1,0000000	14.395,79	14.395,79
Composição Auxiliar	101624	SINAPI	PREPARO DE FUNDO DE VALA COM LARGURA MAIOR OU IGUAL A 1,5 M E MENOR QUE 2,5 M, COM CAMADA DE BRITA, LANÇAMENTO MECANIZADO. AF_01/2026	Escoramento e Preparo de Fundo de Valas	m³	0,9690000	226,75	219,72
Composição Auxiliar	96536	SINAPI	FABRICAÇÃO, MONTAGEM E DESMONTAGEM DE FÔRMA PARA VIGA BALDRAME, EM MADEIRA SERRADA, E=25 MM, 4 UTILIZAÇÕES. AF_01/2024	Fundações Rasas (Blocos, Sapatas, Vigas Baldrame)	m²	2,7200000	76,65	208,48
Composição Auxiliar	97735	SINAPI	PEÇA RETANGULAR PRÉ-MOLDADA, VOLUME DE CONCRETO DE 30 A 100 LITROS, TAXA DE AÇO APROXIMADA DE 30KG/M³. AF_03/2024	Estruturas Pré-Fabricadas e Pré-Moldadas	m³	0,7280000	2.571,18	1.871,81
Composição Auxiliar	89998	SINAPI	ARMAÇÃO DE CINTA DE ALVENARIA ESTRUTURAL; DIÂMETRO DE 10,0 MM. AF_09/2021	Graute e Armação	KG	8,3912000	9,37	78,62
Composição Auxiliar	92767	SINAPI	ARMAÇÃO DE LAJE DE ESTRUTURA CONVENCIONAL DE CONCRETO ARMADO UTILIZANDO AÇO CA-60 DE 4,2 MM - MONTAGEM. AF_06/2022	Armação para Estruturas de Concreto Armado	KG	55,1540000	14,71	811,31
Composição Auxiliar	5679	SINAPI	RETROESCAVADEIRA SOBRE RODAS COM CARREGADEIRA, TRACÇÃO 4X4, POTÊNCIA LIQ. 88 HP, CAÇAMBA CARREG. CAP. MÍN. 1 M3, CAÇAMBA RETRO CAP. 0,26 M3, PESO OPERACIONAL MÍN. 6.674 KG, PROFUNDIDADE ESCAVAÇÃO MÁX. 4,37 M - CHI DIURNO. AF_06/2014	Custos Horários Produtivo e Improdutivo dos Equipamentos	CHI	0,4164000	59,58	24,80

PREFEITURA MUNICIPAL DE PEDRO DO ROSARIO
CNPJ: 01.614.946/0001-00

Obra Construção de Jardim de Infância Chapeuzinho Vermelho - Centro	Bancos SINAPI - 03/2026 - Maranhão SBC - 03/2026 - Maranhão SICRO3 - 10/2025 - Maranhão ORSE - 02/2026 - Sergipe	B.D.I. 22,47%	Encargos Sociais Não Desonerado: embutido nos preços unitário dos insumos de mão de obra, de acordo com as bases.
--	---	--------------------------------	--

Composição Auxiliar	5678	SINAPI	RETROESCAVADEIRA SOBRE RODAS COM CARREGADEIRA, TRAÇÃO 4X4, POTÊNCIA LÍQ. 88 HP, CAÇAMBA CARREG. CAP. MÍN. 1 M3, CAÇAMBA RETRO CAP. 0,26 M3, PESO OPERACIONAL MÍN. 6.674 KG, PROFUNDIDADE ESCAVAÇÃO MÁX. 4,37 M - CHP DIURNO. AF_06/2014	Custos Horários Produtivo e Improdutivo dos Equipamentos	CHP	0,2043000	153,13	31,28	
Composição Auxiliar	94970	SINAPI	CONCRETO FCK = 20MPa, TRAÇO 1:2,7:3 (EM MASSA SECA DE CIMENTO/ AREIA MÉDIA/ BRITA 1) - PREPARO MECÂNICO COM BETONEIRA 600 L. AF_05/2021	Produção de Concreto	m³	2,0778000	587,66	1.221,03	
Composição Auxiliar	88309	SINAPI	PEDREIRO COM ENCARGOS COMPLEMENTARES	Livro SINAPI: Cálculos e Parâmetros Argamassas	H	91,0976000	27,96	2.547,08	
Composição Auxiliar	87316	SINAPI	ARGAMASSA TRAÇO 1:4 (EM VOLUME DE CIMENTO E AREIA GROSSA ÚMIDA) PARA CHAPISCO CONVENCIONAL, PREPARO MECÂNICO COM BETONEIRA 400 L. AF_08/2019	Argamassas	m³	0,2606000	618,31	161,13	
Composição Auxiliar	88628	SINAPI	ARGAMASSA TRAÇO 1:3 (EM VOLUME DE CIMENTO E AREIA MÉDIA ÚMIDA), PREPARO MECÂNICO COM BETONEIRA 400 L. AF_08/2019	Argamassas	m³	3,4693000	737,89	2.559,96	
Composição Auxiliar	89995	SINAPI	GRAUTEAMENTO DE CINTA SUPERIOR OU DE VERGA EM ALVENARIA ESTRUTURAL. AF_09/2021	Graute e Armação	m³	0,2720000	1.170,19	318,29	
Composição Auxiliar	88316	SINAPI	SERVENTE COM ENCARGOS COMPLEMENTARES	Livro SINAPI: Cálculos e Parâmetros Material	H	71,5767000	22,24	1.591,86	
Insumo	00002692	SINAPI	DESMOLDANTE PROTETOR PARA FORMAS DE MADEIRA, DE BASE OLEOSA EMULSIONADA EM AGUA	Material	L	0,0367000	10,75	0,39	
Insumo	00005069	SINAPI	PREGO DE AÇO POLIDO COM CABECA 17 X 27 (2 1/2 X 11)	Material	KG	0,0842000	20,22	1,70	
Insumo	00004517	SINAPI	SARRAFO *2,5 X 7,5* CM EM PINUS, MISTA OU EQUIVALENTE DA REGIAO - BRUTA	Material	M	0,9504000	4,22	4,01	
Insumo	00006193	SINAPI	TABUA NAO APARELHADA *2,5 X 20* CM, EM MACARANDUBA/MASSARANDUBA, ANGELIM OU EQUIVALENTE DA REGIAO - BRUTA	Material	M	2,9808000	21,55	64,24	
Insumo	00007258	SINAPI	TIJOLO CERAMICO MACICO COMUM DE *5 X 10 X 20* CM (L X A X C)	Material	UN	4.108,4101000	0,65	2.670,47	
Insumo	00004491	SINAPI	PONTALETE *7,5 X 7,5* CM EM PINUS, MISTA OU EQUIVALENTE DA REGIAO - BRUTA	Material	M	0,7992000	12,06	9,64	
				MO sem LS =>	4.824,03	LS =>	0,00	MO com LS =>	4.824,03
				Valor do BDI =>	3.234,73			Valor com BDI =>	17.630,52
						Quant. =>	1,00	Preço Total =>	17.630,52

12.32	Código	Banco	Descrição	Tipo	Und	Quant.	Valor Unit	Total	
Composição	98101	SINAPI	SUMIDOURO RETANGULAR, EM ALVENARIA COM BLOCOS DE CONCRETO, DIMENSÕES INTERNAS: 1,6 X 5,8 X H=3,0 M, ÁREA DE INFILTRAÇÃO: 50 M² (PARA 20 CONTRIBUINTES). - AF_12/2020	Fossas e Sumidouros	UN	1,0000000	9.554,72	9.554,72	
Composição Auxiliar	88316	SINAPI	SERVENTE COM ENCARGOS COMPLEMENTARES	Livro SINAPI: Cálculos e Parâmetros	H	38,0113000	22,24	845,37	
Composição Auxiliar	89993	SINAPI	GRAUTEAMENTO VERTICAL EM ALVENARIA ESTRUTURAL. AF_09/2021	Graute e Armação	m³	0,2242000	1.207,96	270,82	
Composição Auxiliar	89996	SINAPI	ARMAÇÃO VERTICAL DE ALVENARIA ESTRUTURAL; DIÂMETRO DE 10,0 MM. AF_09/2021	Graute e Armação	KG	7,4040000	9,92	73,44	
Composição Auxiliar	88309	SINAPI	PEDREIRO COM ENCARGOS COMPLEMENTARES	Livro SINAPI: Cálculos e Parâmetros	H	48,3780000	27,96	1.352,64	
Composição Auxiliar	5678	SINAPI	RETROESCAVADEIRA SOBRE RODAS COM CARREGADEIRA, TRAÇÃO 4X4, POTÊNCIA LIQ. 88 HP, CAÇAMBA CARREG. CAP. MÍN. 1 M3, CAÇAMBA RETRO CAP. 0,26 M3, PESO OPERACIONAL MÍN. 6.674 KG, PROFUNDIDADE ESCAVAÇÃO MÁX. 4,37 M - CHP DIURNO. AF_06/2014	Custos Horários Produtivo e Improdutivo dos Equipamentos	CHP	0,8409000	153,13	128,76	
Composição Auxiliar	89998	SINAPI	ARMAÇÃO DE CINTA DE ALVENARIA ESTRUTURAL; DIÂMETRO DE 10,0 MM. AF_09/2021	Graute e Armação	KG	9,1316000	9,37	85,56	
Composição Auxiliar	100475	SINAPI	ARGAMASSA TRAÇO 1:3 (EM VOLUME DE CIMENTO E AREIA MÉDIA ÚMIDA) COM ADIÇÃO DE IMPERMEABILIZANTE, PREPARO MECÂNICO COM BETONEIRA 400 L. AF_08/2019	Argamassas	m³	0,7050000	966,88	681,65	
Composição Auxiliar	89995	SINAPI	GRAUTEAMENTO DE CINTA SUPERIOR OU DE VERGA EM ALVENARIA ESTRUTURAL. AF_09/2021	Graute e Armação	m³	0,2277000	1.170,19	266,45	
Composição Auxiliar	101625	SINAPI	PREPARO DE FUNDO DE VALA COM LARGURA MAIOR OU IGUAL A 1,5 M E MENOR QUE 2,5 M, COM CAMADA DE AREIA, LANÇAMENTO MECANIZADO. AF_01/2026	Escoramento e Preparo de Fundo de Valas	m³	1,1590000	261,07	302,58	
Composição Auxiliar	97735	SINAPI	PEÇA RETANGULAR PRÉ-MOLDADA, VOLUME DE CONCRETO DE 30 A 100 LITROS, TAXA DE AÇO APROXIMADA DE 30KG/M³. AF_03/2024	Estruturas Pré-Fabricadas e Pré-Moldadas	m³	0,8680000	2.571,18	2.231,78	
Composição Auxiliar	5679	SINAPI	RETROESCAVADEIRA SOBRE RODAS COM CARREGADEIRA, TRAÇÃO 4X4, POTÊNCIA LIQ. 88 HP, CAÇAMBA CARREG. CAP. MÍN. 1 M3, CAÇAMBA RETRO CAP. 0,26 M3, PESO OPERACIONAL MÍN. 6.674 KG, PROFUNDIDADE ESCAVAÇÃO MÁX. 4,37 M - CHI DIURNO. AF_06/2014	Custos Horários Produtivo e Improdutivo dos Equipamentos	CHI	1,7137000	59,58	102,10	
Insumo	00000660	SINAPI	CANALETA DE CONCRETO 19 X 19 X 19 CM (CLASSE C - NBR 6136)	Material	UN	77,7000000	3,88	301,48	
Insumo	00004720	SINAPI	PEDRA BRITADA N. 0, OU PEDRISCO (4,8 A 9,5 MM) POSTO PEDREIRA/FORNECEDOR, SEM FRETE	Material	m³	3,0624000	116,15	355,70	
Insumo	00025067	SINAPI	BLOCO DE CONCRETO ESTRUTURAL 19 X 19 X 39 CM, FBK 4,5 MPA (NBR 6136)	Material	UN	409,0267000	6,25	2.556,42	
				MO sem LS =>	2.996,02	LS =>	0,00	MO com LS =>	2.996,02
				Valor do BDI =>	2.146,94			Valor com BDI =>	11.701,66
						Quant. =>	1,00	Preço Total =>	11.701,66

13	Código	Banco	Descrição	Tipo	Und	Quant.	Valor Unit	Total
13.1	103247	SINAPI	AR CONDICIONADO SPLIT INVERTER, HI-WALL (PAREDE), 12000 BTU/H, CICLO FRIO - FORNECIMENTO E INSTALAÇÃO. AF_11/2021_PE	Instalações de ar condicionado	UN	1,0000000	3.489,59	3.489,59
Composição Auxiliar	88243	SINAPI	AJUDANTE ESPECIALIZADO COM ENCARGOS COMPLEMENTARES	Livro SINAPI: Cálculos e Parâmetros	H	2,3334000	23,22	54,18
Composição Auxiliar	100308	SINAPI	MECÂNICO DE REFRIGERAÇÃO COM ENCARGOS COMPLEMENTARES	Livro SINAPI: Cálculos e Parâmetros	H	2,3334000	28,19	65,77
Insumo	00042425	SINAPI	AR-CONDICIONADO SPLIT INVERTER, HI-WALL (PAREDE), 12000 BTU/H, CICLO FRIO, 60HZ, CLASSIFICACAO A (SELO PROCEL), GAS HFC, CONTROLE S/FIO	Equipamento para Aquisição Permanente	UN	1,0000000	3.304,03	3.304,03

PREFEITURA MUNICIPAL DE PEDRO DO ROSARIO
CNPJ: 01.614.946/0001-00

Obra
Construção de Jardim de Infância Chapeuzinho Vermelho - Centro

Bancos
SINAPI - 03/2026 - Maranhão
SBC - 03/2026 - Maranhão
SICRO3 - 10/2025 - Maranhão
ORSE - 02/2026 - Sergipe

B.D.I.
22,47%

Encargos Sociais
Não Desonerado: embutido nos
preços unitário dos insumos de
mão de obra, de acordo com as
bases.

Insumo	00011976	SINAPI	CHUMBADOR DE ACO ZINCADO, DIAMETRO 1/4" COM PARAFUSO 1/4" X 40 MM	Material	UN	6,0000000	1,08	6,48	
Insumo	00037591	SINAPI	SUPORTE MAO-FRANCESA EM ACO, ABAS IGUAIS 40 CM, CAPACIDADE MINIMA 70 KG, BRANCO	Material	UN	2,0000000	20,27	40,54	
Insumo	00001570	SINAPI	TERMINAL A COMPRESSAO EM COBRE ESTANHADO PARA CABO 2,5 MM2, 1 FURO E 1 COMPRESSAO, PARA PARAFUSO DE FIXACAO M5	Material	UN	10,0000000	1,15	11,50	
Insumo	00007568	SINAPI	BUCHA DE NYLON SEM ABA S10, COM PARAFUSO DE 6,10 X 65 MM EM ACO ZINCADO COM ROSCA SOBERBA, CABECA CHATA E FENDA PHILLIPS	Material	UN	9,0000000	0,61	5,49	
Insumo	00013246	SINAPI	PARAFUSO DE ACO ZINCADO, SEXTAVADO, COM ROSCA INTEIRA, DIAMETRO 5/16", COMPRIMENTO 3/4", COM PORCA E ARRUELA LISA LEVE	Material	UN	4,0000000	0,40	1,60	
				MO sem LS =>	90,60	LS =>	0,00	MO com LS =>	90,60
				Valor do BDI =>	784,11			Valor com BDI =>	4.273,70
						Quant. =>	18,00	Preço Total =>	76.926,60

13.2	Código	Banco	Descrição	Tipo	Und	Quant.	Valor Unit	Total	
Composição	103244	SINAPI	AR CONDICIONADO SPLIT INVERTER, HI-WALL (PAREDE), 9000 BTU/H, CICLO FRIO - FORNECIMENTO E INSTALAÇÃO. AF_11/2021_PE	Instalações de ar condicionado	UN	1,0000000	3.136,34	3.136,34	
Composição Auxiliar	88243	SINAPI	AJUDANTE ESPECIALIZADO COM ENCARGOS COMPLEMENTARES	Livro SINAPI: Cálculos e Parâmetros	H	2,3334000	23,22	54,18	
Composição Auxiliar	100308	SINAPI	MECÂNICO DE REFRIGERAÇÃO COM ENCARGOS COMPLEMENTARES	Livro SINAPI: Cálculos e Parâmetros	H	2,3334000	28,19	65,77	
Insumo	00011976	SINAPI	CHUMBADOR DE ACO ZINCADO, DIAMETRO 1/4" COM PARAFUSO 1/4" X 40 MM	Material	UN	6,0000000	1,08	6,48	
Insumo	00007568	SINAPI	BUCHA DE NYLON SEM ABA S10, COM PARAFUSO DE 6,10 X 65 MM EM ACO ZINCADO COM ROSCA SOBERBA, CABECA CHATA E FENDA PHILLIPS	Material	UN	9,0000000	0,61	5,49	
Insumo	00013246	SINAPI	PARAFUSO DE ACO ZINCADO, SEXTAVADO, COM ROSCA INTEIRA, DIAMETRO 5/16", COMPRIMENTO 3/4", COM PORCA E ARRUELA LISA LEVE	Material	UN	4,0000000	0,40	1,60	
Insumo	00042424	SINAPI	AR-CONDICIONADO SPLIT INVERTER, HI-WALL (PAREDE), 9000 BTU/H, CICLO FRIO, 60HZ, CLASSIFICACAO A (SELO PROCEL), GAS HFC, CONTROLE S/FIO	Equipamento para Aquisição Permanente	UN	1,0000000	2.950,78	2.950,78	
Insumo	00001570	SINAPI	TERMINAL A COMPRESSAO EM COBRE ESTANHADO PARA CABO 2,5 MM2, 1 FURO E 1 COMPRESSAO, PARA PARAFUSO DE FIXACAO M5	Material	UN	10,0000000	1,15	11,50	
Insumo	00037591	SINAPI	SUPORTE MAO-FRANCESA EM ACO, ABAS IGUAIS 40 CM, CAPACIDADE MINIMA 70 KG, BRANCO	Material	UN	2,0000000	20,27	40,54	
				MO sem LS =>	90,60	LS =>	0,00	MO com LS =>	90,60
				Valor do BDI =>	704,73			Valor com BDI =>	3.841,07
						Quant. =>	6,00	Preço Total =>	23.046,42

13.3	Código	Banco	Descrição	Tipo	Und	Quant.	Valor Unit	Total	
Composição	97327	SINAPI	TUBO EM COBRE FLEXÍVEL, DN 1/4", COM ISOLAMENTO, INSTALADO EM RAMAL DE ALIMENTAÇÃO DE AR-CONDICIONADO - FORNECIMENTO E INSTALAÇÃO. AF_07/2025	Instalações de ar condicionado em cobre	M	1,0000000	32,46	32,46	
Composição Auxiliar	100308	SINAPI	MECÂNICO DE REFRIGERAÇÃO COM ENCARGOS COMPLEMENTARES	Livro SINAPI: Cálculos e Parâmetros	H	0,0445260	28,19	1,25	
Composição Auxiliar	88243	SINAPI	AJUDANTE ESPECIALIZADO COM ENCARGOS COMPLEMENTARES	Livro SINAPI: Cálculos e Parâmetros	H	0,0445260	23,22	1,03	
Insumo	00039662	SINAPI	TUBO DE COBRE FLEXIVEL, D = 1/4", E = 0,79 MM, PARA AR-CONDICIONADO/ INSTALACOES GAS RESIDENCIAIS E COMERCIAIS	Material	M	1,0227270	20,67	21,14	
Insumo	00039738	SINAPI	TUBO DE BORRACHA ELASTOMERICA FLEXIVEL, PRETA, PARA ISOLAMENTO TERMICO DE TUBULACAO, DN 1/4" (6 MM), E= 9 MM, COEFICIENTE DE CONDUTIVIDADE TERMICA 0,036W/MK, VAPOR DE AGUA MAIOR OU IGUAL A 10.000	Material	M	1,0227270	8,85	9,05	
				MO sem LS =>	1,72	LS =>	0,00	MO com LS =>	1,72
				Valor do BDI =>	7,29			Valor com BDI =>	39,75
						Quant. =>	86,00	Preço Total =>	3.418,50

13.4	Código	Banco	Descrição	Tipo	Und	Quant.	Valor Unit	Total	
Composição	97328	SINAPI	TUBO EM COBRE FLEXÍVEL, DN 3/8", COM ISOLAMENTO, INSTALADO EM RAMAL DE ALIMENTAÇÃO DE AR-CONDICIONADO - FORNECIMENTO E INSTALAÇÃO. AF_07/2025	Instalações de ar condicionado em cobre	M	1,0000000	58,04	58,04	
Composição Auxiliar	100308	SINAPI	MECÂNICO DE REFRIGERAÇÃO COM ENCARGOS COMPLEMENTARES	Livro SINAPI: Cálculos e Parâmetros	H	0,0536120	28,19	1,51	
Composição Auxiliar	88243	SINAPI	AJUDANTE ESPECIALIZADO COM ENCARGOS COMPLEMENTARES	Livro SINAPI: Cálculos e Parâmetros	H	0,0536120	23,22	1,24	
Insumo	00039664	SINAPI	TUBO DE COBRE FLEXIVEL, D = 3/8", E = 0,79 MM, PARA AR-CONDICIONADO/ INSTALACOES GAS RESIDENCIAIS E COMERCIAIS	Material	M	1,0227270	31,80	32,52	
Insumo	00039741	SINAPI	TUBO DE BORRACHA ELASTOMERICA FLEXIVEL, PRETA, PARA ISOLAMENTO TERMICO DE TUBULACAO, DN 3/8" (10 MM), E= 19 MM, COEFICIENTE DE CONDUTIVIDADE TERMICA 0,036W/MK, VAPOR DE AGUA MAIOR OU IGUAL A 10.000	Material	M	1,0227270	22,27	22,78	
				MO sem LS =>	2,07	LS =>	0,00	MO com LS =>	2,07
				Valor do BDI =>	13,04			Valor com BDI =>	71,08
						Quant. =>	21,50	Preço Total =>	1.528,22

13.5	Código	Banco	Descrição	Tipo	Und	Quant.	Valor Unit	Total
Composição	97329	SINAPI	TUBO EM COBRE FLEXÍVEL, DN 1/2", COM ISOLAMENTO, INSTALADO EM RAMAL DE ALIMENTAÇÃO DE AR-CONDICIONADO - FORNECIMENTO E INSTALAÇÃO. AF_07/2025	Instalações de ar condicionado em cobre	M	1,0000000	72,34	72,34
Composição Auxiliar	88243	SINAPI	AJUDANTE ESPECIALIZADO COM ENCARGOS COMPLEMENTARES	Livro SINAPI: Cálculos e Parâmetros	H	0,0627280	23,22	1,45

Obra
Construção de Jardim de Infância Chapeuzinho Vermelho - Centro

Bancos
SINAPI - 03/2026 - Maranhão
SBC - 03/2026 - Maranhão
SICRO3 - 10/2025 - Maranhão
ORSE - 02/2026 - Sergipe

B.D.I.
22,47%

Encargos Sociais
Não Desonerado: embutido nos
preços unitário dos insumos de
mão de obra, de acordo com as
bases.

Composição Auxiliar	100308	SINAPI	MECÂNICO DE REFRIGERAÇÃO COM ENCARGOS COMPLEMENTARES	Livro SINAPI: Cálculos e Parâmetros	H	0,0627280	28,19	1,76	
Insumo	00039660	SINAPI	TUBO DE COBRE FLEXIVEL, D = 1/2", E = 0,79 MM, PARA AR-CONDICIONADO/ INSTALACOES GAS RESIDENCIAIS E COMERCIAIS	Material	M	1,0227270	43,13	44,11	
Insumo	00039737	SINAPI	TUBO DE BORRACHA ELASTOMERICA FLEXIVEL, PRETA, PARA ISOLAMENTO TERMICO DE TUBULACAO, DN 1/2" (12 MM), E= 19 MM, COEFICIENTE DE CONDUTIVIDADE TERMICA 0,036W/MK, VAPOR DE AGUA MAIOR OU IGUAL A 10.000	Material	M	1,0227270	24,47	25,03	
				MO sem LS =>	2,43	LS =>	0,00	MO com LS =>	2,43
				Valor do BDI =>	16,25			Valor com BDI =>	88,59
						Quant. =>	64,50	Preço Total =>	5.714,05

13.6	Código	Banco	Descrição	Tipo	Und	Quant.	Valor Unit	Total	
Composição	89865	SINAPI	TUBO, PVC, SOLDÁVEL, DE 25MM, INSTALADO EM DRENO DE AR-CONDICIONADO - FORNECIMENTO E INSTALAÇÃO. AF_08/2022	Drenagem de ar condicionado	M	1,0000000	17,32	17,32	
Composição Auxiliar	88248	SINAPI	AUXILIAR DE ENCANADOR OU BOMBEIRO HIDRÁULICO COM ENCARGOS COMPLEMENTARES	Livro SINAPI: Cálculos e Parâmetros	H	0,2552000	22,78	5,81	
Composição Auxiliar	88267	SINAPI	ENCANADOR OU BOMBEIRO HIDRÁULICO COM ENCARGOS COMPLEMENTARES	Livro SINAPI: Cálculos e Parâmetros	H	0,2552000	27,50	7,01	
Insumo	00009868	SINAPI	TUBO PVC, SOLDAVEL, DE 25 MM, AGUA FRIA (NBR-5648)	Material	M	1,0549000	4,24	4,47	
Insumo	00038383	SINAPI	LIXA D'AGUA EM FOLHA, COR PRETA, GRAO 100	Material	UN	0,0142000	2,55	0,04	
MO sem LS =>					9,84	LS =>	0,00	MO com LS =>	9,84
Valor do BDI =>					3,89			Valor com BDI =>	21,21
						Quant. =>	66,00	Preço Total =>	1.399,86

14			PROTEÇÃO E COMBATE A INCÊNDIO E PÂNICO					2.473,10	
14.1	Código	Banco	Descrição	Tipo	Und	Quant.	Valor Unit	Total	
Composição	055035	SBC	PLACA FOTOLUMINESCENTE SAIDA DE EMERGENCIA PVC 2mm 15x30cm	INSTALACOES HIDRAULICAS - INCENDIO	UN	1,0000000	19,21	19,21	
Insumo	031852	SBC	PLACA FOTOLUMINESCENTE SAIDA DE EMERGENCIA 25x10cm	Material	UN	1,0000000	15,50	15,50	
Insumo	099200	SBC	BOMBEIRO OU ENCANADOR	Mão de Obra	H	0,1890000	19,66	3,72	
				MO sem LS =>	3,71	LS =>	0,00	MO com LS =>	3,71
				Valor do BDI =>	4,31			Valor com BDI =>	23,52
						Quant. =>	1,00	Preço Total =>	23,52

14.2	Código	Banco	Descrição	Tipo	Und	Quant.	Valor Unit	Total	
Composição	055034	SBC	PLACA FOTOLUMINESCENTE EXTINTOR INCENDIO PVC 2mm 20x20cm	INSTALACOES HIDRAULICAS - INCENDIO	UN	1,0000000	11,47	11,47	
Insumo	071378	SBC	PLACA FOTOLUMINESCENTE EXTINTOR INCENDIO PQS 21x21cm	Material	UN	1,0000000	7,76	7,76	
Insumo	099200	SBC	BOMBEIRO OU ENCANADOR	Mão de Obra	H	0,1890000	19,66	3,72	
				MO sem LS =>	3,71	LS =>	0,00	MO com LS =>	3,71
				Valor do BDI =>	2,57			Valor com BDI =>	14,04
						Quant. =>	4,00	Preço Total =>	56,16

14.3	Código	Banco	Descrição	Tipo	Und	Quant.	Valor Unit	Total	
Composição	055504	SBC	ADESIVO INICADOR PARA EXTINTOR/HIDRANTE 100 x 100 cm	INSTALACOES HIDRAULICAS - INCENDIO	UN	1,00000000	62,06	62,06	
Insumo	036207	SBC	ADESIVO DE PISO SOLO DEMARCAAO DE EXTINTOR E17 (100x100cm)	Material	UN	1,00000000	54,64	54,64	
Insumo	099034	SBC	AJUDANTE DE BOMBEIRO OU ENCANADOR	Mão de Obra	H	0,47400000	15,66	7,42	
				MO sem LS =>	7,42	LS =>	0,00	MO com LS =>	7,42
				Valor do BDI =>	13,94			Valor com BDI =>	76,00
						Quant. =>	4,00	Preço Total =>	304,00

14.4	Código	Banco	Descrição	Tipo	Und	Quant.	Valor Unit	Total	
Composição	97599	SINAPI	LUMINÁRIA DE EMERGÊNCIA, COM 30 LÂMPADAS LED DE 2 W, SEM REATOR - FORNECIMENTO E INSTALAÇÃO. AF_09/2024	Iluminação Predial e Monitoramento	UN	1,0000000	17,13	17,13	
Composição Auxiliar	88264	SINAPI	ELETRICISTA COM ENCARGOS COMPLEMENTARES	Livro SINAPI: Cálculos e Parâmetros	H	0,1765000	28,51	5,03	
Composição Auxiliar	88247	SINAPI	AUXILIAR DE ELETRICISTA COM ENCARGOS COMPLEMENTARES	Livro SINAPI: Cálculos e Parâmetros	H	0,0551562	23,71	1,30	
Insumo	00038774	SINAPI	LUMINARIA DE EMERGENCIA 30 LEDS, POTENCIA 2 W, BATERIA DE LITIO, AUTONOMIA DE 6 HORAS	Material	UN	1,0000000	10,80	10,80	
				MO sem LS =>	4,84	LS =>	0,00	MO com LS =>	4,84
				Valor do BDI =>	3,84			Valor com BDI =>	20,97
						Quant. =>	20,00	Preço Total =>	419,40

14.5	Código	Banco	Descrição	Tipo	Und	Quant.	Valor Unit	Total
Composição	101909	SINAPI	EXTINTOR DE INCÊNDIO PORTÁTIL COM CARGA DE PQS DE 6 KG, CLASSE BC - FORNECIMENTO E INSTALAÇÃO. AF_01/2026_PE	Instalações de Gás e Incêndio em Aço e Ferro Galvanizado	UN	1,0000000	232,80	232,80
Composição Auxiliar	88248	SINAPI	AUXILIAR DE ENCANADOR OU BOMBEIRO HIDRÁULICO COM ENCARGOS COMPLEMENTARES	Livro SINAPI: Cálculos e Parâmetros	H	0,4310560	22,78	9,81
Composição Auxiliar	88267	SINAPI	ENCANADOR OU BOMBEIRO HIDRÁULICO COM ENCARGOS COMPLEMENTARES	Livro SINAPI: Cálculos e Parâmetros	H	0,4310560	27,50	11,85

PREFEITURA MUNICIPAL DE PEDRO DO ROSARIO
CNPJ: 01.614.946/0001-00

Obra Construção de Jardim de Infância Chapeuzinho Vermelho - Centro	Bancos SINAPI - 03/2026 - Maranhão SBC - 03/2026 - Maranhão SICRO3 - 10/2025 - Maranhão ORSE - 02/2026 - Sergipe	B.D.I. 22,47%	Encargos Sociais Não Desonerado: embutido nos preços unitário dos insumos de mão de obra, de acordo com as bases.
---	---	-------------------------	--

Insumo	00004350	SINAPI	BUCHA DE NYLON, DIAMETRO DO FURO 8 MM, COMPRIMENTO 40 MM, COM PARAFUSO DE ROSCA SOBERBA, CABECA CHATA, FENDA SIMPLES, 4,8 X 50 MM	Material	UN	2,0000000	0,57	1,14	
Insumo	00010892	SINAPI	EXTINTOR DE INCENDIO PORTATIL COM CARGA DE PO QUIMICO SECO (PQS) DE 6 KG, CLASSE BC	Material	UN	1,0000000	210,00	210,00	
				MO sem LS =>	16,63	LS =>	0,00	MO com LS =>	16,63
				Valor do BDI =>	52,31			Valor com BDI =>	285,11
						Quant. =>	2,00	Preço Total =>	570,22

14.6	Código	Banco	Descrição	Tipo	Und	Quant.	Valor Unit	Total	
Composição	101905	SINAPI	EXTINTOR DE INCÊNDIO PORTÁTIL COM CARGA DE ÁGUA PRESSURIZADA DE 10 L, CLASSE A - FORNECIMENTO E INSTALAÇÃO. AF_01/2026_PE	Instalações de Gás e Incêndio em Aço e Ferro Galvanizado	UN	1,0000000	206,55	206,55	
Composição Auxiliar	88248	SINAPI	AUXILIAR DE ENCANADOR OU BOMBEIRO HIDRÁULICO COM ENCARGOS COMPLEMENTARES	Livro SINAPI: Cálculos e Parâmetros	H	0,4310560	22,78	9,81	
Composição Auxiliar	88267	SINAPI	ENCANADOR OU BOMBEIRO HIDRÁULICO COM ENCARGOS COMPLEMENTARES	Livro SINAPI: Cálculos e Parâmetros	H	0,4310560	27,50	11,85	
Insumo	00004350	SINAPI	BUCHA DE NYLON, DIAMETRO DO FURO 8 MM, COMPRIMENTO 40 MM, COM PARAFUSO DE ROSCA SOBERBA, CABECA CHATA, FENDA SIMPLES, 4,8 X 50 MM	Material	UN	2,0000000	0,57	1,14	
Insumo	00010886	SINAPI	EXTINTOR DE INCENDIO PORTATIL COM CARGA DE AGUA PRESSURIZADA DE 10 L, CLASSE A	Material	UN	1,0000000	183,75	183,75	
				MO sem LS =>	16,63	LS =>	0,00	MO com LS =>	16,63
				Valor do BDI =>	46,41			Valor com BDI =>	252,96
					Quant. =>	2,00	Preço Total =>		505,92

14.7	Código	Banco	Descrição	Tipo	Und	Quant.	Valor Unit	Total
Composição	12884	ORSE	Placa de sinalizacao, fotoluminescente, 38x19 cm, em pvc , com seta indicativa de sentido (esquerda ou direita) de saída de emergência- Placa S2	Sinalização Vertical	un	1,0000000	24,03	24,03
Item	Código	Banco	Descrição	Tipo	Und	Quant.	Valor Unit	Total
Insumo	00006111/SIN	ORSE	Servente de obras (horista)	Mão de Obra	h	0,2000000	15,59	3,11
Insumo	13651	ORSE	Placa de sinalizacao, fotoluminescente, 38x19 cm, em pvc , com seta indicativa de sentido (esquerda ou direita) de saída de emergência- Placa S2	Material	un	1,0000000	20,19	20,19
Composição	10549	ORSE	Encargos Complementares - Servente	Provisórios	h	0,2000000	3,86	0,77

Detalhamento de Cálculo ORSE

Item	Código	Banco	Descrição	Tipo	Und	Quant.	Valor Unit	Total	
Insumo	00006111/SIN	ORSE	Servente de obras (horista)	Mão de Obra	h	0,2000000	15,59	3,11	
Insumo		13651	ORSE	Placa de sinalizacao, fotoluminescente, 38x19 cm, em pvc , com seta indicativa de sentido (esquerda ou direita) de saída de emergência- Placa S2	Material	un	1,0000000	20,19	20,19
Insumo	10761	ORSE	Refeição - café da manhã (café com leite e dois pães com manteiga)	Serviços	un	0,0203600	5,00	0,10	
Insumo	4729	ORSE	Marreta 1 kg com cabo	Material	un	0,0000200	39,50	0,00	
Insumo	1651	ORSE	Óculos branco proteção	Material	pr	0,0001600	6,00	0,00	
Insumo	10517	ORSE	Exames admissionais/demissionais (checkup)	Serviços	cj	0,0000800	300,00	0,02	
Insumo	00012895/SIN	ORSE	Capacete de seguranca aba frontal com suspensao de polietileno, sem jugular (classe b)	Material	un	0,0001200	13,50	0,00	
Insumo		2378	ORSE	Vale transporte	Material	un	0,0188200	4,50	0,08
Insumo	10362	ORSE	Seguro de vida e acidente em grupo	Serviços	un	0,0009000	12,54	0,01	
Insumo	10492	ORSE	Cesta Básica	Material	un	0,0009000	205,00	0,18	
Insumo	941	ORSE	Fardamento com mangas curta	Material	un	0,0003000	193,04	0,05	
Insumo	10788	ORSE	Pá quadrada	Material	un	0,0000400	36,90	0,00	
Insumo	00012894/SIN	ORSE	Capa para chuva em pvc com forro de poliester, com capuz (amarela ou azul)	Material	un	0,0000400	20,11	0,00	
Insumo		ORSE	Bota de seguranca com biqueira de aço e colarinho acolchoado	Material	par	0,0001600	73,93	0,01	
Insumo	00002711/SIN	ORSE	Carrinho de mao, em aço, com capacidade de *45 a 65* l / *100* kg, pneu com camara	Material	un	0,0000400	183,00	0,00	
Insumo		4728	ORSE	Talhadeira chata 10"	Material	un	0,0000600	18,58	0,00
Insumo	00012892/SIN	ORSE	Luva raspa de couro, cano curto (punho *7* cm)	Material	par	0,0004600	10,87	0,00	
Insumo		10599	ORSE	Protetor solar fps 30 com 120ml	Material	un	0,0003600	18,00	0,00
Insumo	158	ORSE	Almoço (Participação do empregador)	Material	un	0,0203600	14,00	0,28	
Insumo	10596	ORSE	Protetor auricular	Material	un	0,0009000	4,81	0,00	
MO sem LS =>					3,11	LS =>	0,00	MO com LS =>	3,11
Valor do BDI =>					5,39			Valor com BDI =>	29,42
						Quant. =>	7,00	Preço Total =>	205,94

14.8	Código	Banco	Descrição	Tipo	Und	Quant.	Valor Unit	Total
Composição	11853	ORSE	Placa de sinalizacao de segurança contra incendio, fotoluminescente, retangular, *20 x 40* cm, em pvc *2* mm anti-chamas (símbolos, cores e pictogramas conforme nbr 13434)	Sinalização Vertical	Un	1,0000000	18,64	18,64
Item	Código	Banco	Descrição	Tipo	Und	Quant.	Valor Unit	Total

PREFEITURA MUNICIPAL DE PEDRO DO ROSARIO
CNPJ: 01.614.946/0001-00

Obra
Construção de Jardim de Infância Chapeuzinho Vermelho - Centro

Bancos
SINAPI - 03/2026 - Maranhão
SBC - 03/2026 - Maranhão
SICRO3 - 10/2025 - Maranhão
ORSE - 02/2026 - Sergipe

B.D.I.
22,47%

Encargos Sociais
Não Desonerado: embutido nos
preços unitário dos insumos de
mão de obra, de acordo com as
bases.

Insumo	00037558/SIN API	ORSE	Placa de sinalizacao de seguranca contra incendio, fotoluminescente, retangular, *20 x 40* cm, em pvc *2* mm anti-chamas (símbolos, cores e pictogramas conforme nbr 16820)	Material	un	1,0000000	18,64	18,64
Detalhamento de Cálculo ORSE								
Item	Código	Banco	Descrição	Tipo	Und	Quant.	Valor Unit	Total
Insumo	00037558/SIN API	ORSE	Placa de sinalizacao de seguranca contra incendio, fotoluminescente, retangular, *20 x 40* cm, em pvc *2* mm anti-chamas (símbolos, cores e pictogramas conforme nbr 16820)	Material	un	1,0000000	18,64	18,64
					MO sem LS =>	0,00	LS =>	0,00
					Valor do BDI =>	4,18	MO com LS =>	0,00
							Valor com BDI =>	22,82
					Quant. =>	17,00	Preço Total =>	387,94

15			ESQUADRIAS, PEITORIS E FERRAGENS					108.221,72
15.1	Código	Banco	Descrição	Tipo	Und	Quant.	Valor Unit	Total
Composição	100686	SINAPI	KIT DE PORTA DE MADEIRA PARA VERNIZ, SEMI-OCA (LEVE OU MÉDIA), PADRÃO POPULAR, 90X210CM, ESPESSURA DE 3,5CM, ITENS INCLUSOS: DOBRADIÇAS, MONTAGEM E INSTALAÇÃO DE BATENTE, FECHADURA COM EXECUÇÃO DO FURO - FORNECIMENTO E INSTALAÇÃO. AF_10/2025	Esquadrias - Portas	UN	1,0000000	1.234,72	1.234,72
Composição Auxiliar	100660	SINAPI	ALIZAR DE 5X1,5CM PARA PORTA FIXADO COM PREGOS, PADRÃO POPULAR - FORNECIMENTO E INSTALAÇÃO. AF_10/2025	Esquadrias - Portas	M	10,2000000	9,36	95,47
Composição Auxiliar	91012	SINAPI	PORTA DE MADEIRA PARA VERNIZ, SEMI-OCA (LEVE OU MÉDIA), 90X210CM, ESPESSURA DE 3,5CM, INCLUSO DOBRADIÇAS - FORNECIMENTO E INSTALAÇÃO. AF_10/2025	Esquadrias - Portas	UN	1,0000000	611,96	611,96
Composição Auxiliar	91304	SINAPI	FECHADURA DE EMBUTIR COM CILINDRO, EXTERNA, COMPLETA, ACABAMENTO PADRÃO POPULAR, INCLUSO EXECUÇÃO DE FURO - FORNECIMENTO E INSTALAÇÃO. AF_10/2025	Esquadrias - Portas	UN	1,0000000	116,36	116,36
Composição Auxiliar	91292	SINAPI	BATENTE PARA PORTA DE MADEIRA, FIXAÇÃO COM ARGAMASSA, PADRÃO POPULAR FORNECIMENTO E INSTALAÇÃO. AF_10/2025	Esquadrias - Portas	UN	1,0000000	410,93	410,93
					MO sem LS =>	278,49	LS =>	0,00
					Valor do BDI =>	277,44	MO com LS =>	278,49
							Valor com BDI =>	1.512,16
					Quant. =>	22,00	Preço Total =>	33.267,52

15.2	Código	Banco	Descrição	Tipo	Und	Quant.	Valor Unit	Total
Composição	100712	SINAPI	KIT DE PORTA DE MADEIRA PARA VERNIZ, SEMI-OCA (LEVE OU MÉDIA), PADRÃO POPULAR, 70X210CM, ESPESSURA DE 3,5CM, ITENS INCLUSOS: DOBRADIÇAS, MONTAGEM E INSTALAÇÃO DE BATENTE, FECHADURA COM EXECUÇÃO DO FURO - FORNECIMENTO E INSTALAÇÃO. AF_10/2025	Esquadrias - Portas	UN	1,0000000	1.070,45	1.070,45
Composição Auxiliar	91010	SINAPI	PORTA DE MADEIRA PARA VERNIZ, SEMI-OCA (LEVE OU MÉDIA), 70X210CM, ESPESSURA DE 3,5CM, INCLUSO DOBRADIÇAS - FORNECIMENTO E INSTALAÇÃO. AF_10/2025	Esquadrias - Portas	UN	1,0000000	469,96	469,96
Composição Auxiliar	100660	SINAPI	ALIZAR DE 5X1,5CM PARA PORTA FIXADO COM PREGOS, PADRÃO POPULAR - FORNECIMENTO E INSTALAÇÃO. AF_10/2025	Esquadrias - Portas	M	9,8000000	9,36	91,72
Composição Auxiliar	91307	SINAPI	FECHADURA DE EMBUTIR PARA PORTAS INTERNAS, COMPLETA, ACABAMENTO PADRÃO POPULAR, COM EXECUÇÃO DE FURO - FORNECIMENTO E INSTALAÇÃO. AF_10/2025	Esquadrias - Portas	UN	1,0000000	97,84	97,84
Composição Auxiliar	91292	SINAPI	BATENTE PARA PORTA DE MADEIRA, FIXAÇÃO COM ARGAMASSA, PADRÃO POPULAR FORNECIMENTO E INSTALAÇÃO. AF_10/2025	Esquadrias - Portas	UN	1,0000000	410,93	410,93
					MO sem LS =>	259,61	LS =>	0,00
					Valor do BDI =>	240,53	MO com LS =>	259,61
							Valor com BDI =>	1.310,98
					Quant. =>	8,00	Preço Total =>	10.487,84

15.3	Código	Banco	Descrição	Tipo	Und	Quant.	Valor Unit	Total
Composição	91341	SINAPI	PORTA EM ALUMÍNIO DE ABRIR TIPO VENEZIANA COM GUARNIÇÃO, FIXAÇÃO COM PARAFUSOS - FORNECIMENTO E INSTALAÇÃO. AF_10/2025	Esquadrias - Portas	m²	1,0000000	714,97	714,97
Composição Auxiliar	88309	SINAPI	PEDREIRO COM ENCARGOS COMPLEMENTARES	Livro SINAPI: Cálculos e Parâmetros	H	0,5548789	27,96	15,51
Composição Auxiliar	88316	SINAPI	SERVEENTE COM ENCARGOS COMPLEMENTARES	Livro SINAPI: Cálculos e Parâmetros	H	0,1568136	22,24	3,48
Insumo	00039025	SINAPI	PORTA DE ABRIR, TIPO VENEZIANA, EM ALUMINIO, ACABAMENTO ANODIZADO NATURAL, 90 CM X 210 CM (LARGURA X ALTURA), SEM GUARNICAO/ALIZAR/VISTA	Material	UN	0,5473000	831,05	454,83
Insumo	00000142	SINAPI	SELANTE ELASTICO MONOCOMPONENTE A BASE DE POLIURETANO (PU) PARA JUNTAS DIVERSAS	Material	310ML	0,8829000	53,66	47,38
Insumo	00036888	SINAPI	GUARNICAO / MOLDURA / ARREMATE DE ACABAMENTO PARA ESQUADRIA, EM ALUMINIO PERFIL 25, ACABAMENTO ANODIZADO BRANCO OU BRILHANTE, PARA 1 FACE	Material	M	6,8504000	27,86	190,85
Insumo	00007568	SINAPI	BUCHA DE NYLON SEM ABA S10, COM PARAFUSO DE 6,10 X 65 MM EM ACO ZINCADO COM ROSCA SOBERBA, CABECA CHATA E FENDA PHILLIPS	Material	UN	4,8166000	0,61	2,94
					MO sem LS =>	14,57	LS =>	0,00
					Valor do BDI =>	160,65	Valor com BDI =>	875,62
					Quant. =>	20,16	Preço Total =>	17.652,49

15.4	Código	Banco	Descrição	Tipo	Und	Quant.	Valor Unit	Total
Composição	100701	SINAPI	PORTA DE FERRO, DE ABRIR, TIPO GRADE COM CHAPA, COM GUARNIÇÕES. AF_10/2025	Esquadrias - Portas	m²	1,0000000	685,16	685,16
Composição Auxiliar	88309	SINAPI	PEDREIRO COM ENCARGOS COMPLEMENTARES	Livro SINAPI: Cálculos e Parâmetros	H	1,2695372	27,96	35,49

PREFEITURA MUNICIPAL DE PEDRO DO ROSARIO
CNPJ: 01.614.946/0001-00

Obra
Construção de Jardim de Infância Chapeuzinho Vermelho - Centro

Bancos
SINAPI - 03/2026 - Maranhão
SBC - 03/2026 - Maranhão
SICRO3 - 10/2025 - Maranhão
ORSE - 02/2026 - Sergipe

B.D.I.
22,47%

Encargos Sociais
Não Desonerado: embutido nos
preços unitário dos insumos de
mão de obra, de acordo com as
bases.

Composição Auxiliar	88627	SINAPI	ARGAMASSA TRAÇO 1:0,5:4,5 (EM VOLUME DE CIMENTO, CAL E AREIA MÉDIA ÚMIDA) PARA ASSENTAMENTO DE ALVENARIA, PREPARO MANUAL. AF_08/2019	Argamassas	m³	0,0120000	817,18	9,80	
Composição Auxiliar	88316	SINAPI	SERVENTE COM ENCARGOS COMPLEMENTARES	Livro SINAPI: Cálculos e Parâmetros	H	0,3587822	22,24	7,97	
Insumo	00004930	SINAPI	PORTA DE ABRIR / GIRO, EM GRADIL FERRO, COM BARRA CHATA 3 CM X 1/4", COM REQUADRO E GUARNICAO - COMPLETO - ACABAMENTO NATURAL	Material	m²	1,0000000	631,90	631,90	
				MO sem LS =>	35,04	LS =>	0,00	MO com LS =>	35,04
				Valor do BDI =>	153,95			Valor com BDI =>	839,11
				Quant. =>		3,84	Preço Total =>		3.222,18

15.5	Código	Banco	Descrição	Tipo	Und	Quant.	Valor Unit	Total	
Composição	94573	SINAPI	JANELA DE ALUMÍNIO DE CORRER COM 4 FOLHAS PARA VIDROS (VIDROS INCLUSOS), COM BANDEIRA, BATENTE/ REQUADRO 6 A 14 CM, ACABAMENTO COM ACETATO OU BRILHANTE, FIXAÇÃO COM PARAFUSO, SEM GUARNIÇÃO/ ALIZAR, DIMENSÕES 150X120 CM, VEDAÇÃO COM SILICONE, EXCLUSIVE CONTRAMARCO - FORNECIMENTO E INSTALAÇÃO. AF_11/2024	Esquadrias - Janelas	m²	1,0000000	392,54	392,54	
Composição Auxiliar	88309	SINAPI	PEDREIRO COM ENCARGOS COMPLEMENTARES	Livro SINAPI: Cálculos e Parâmetros	H	0,3118773	27,96	8,72	
Composição Auxiliar	88316	SINAPI	SERVENTE COM ENCARGOS COMPLEMENTARES	Livro SINAPI: Cálculos e Parâmetros	H	0,1559386	22,24	3,46	
Insumo	00004377	SINAPI	PARAFUSO DE AÇO ZINCADO COM ROSCA SOBERBA, CABECA CHATA E FENDA SIMPLES, DIAMETRO 4,2 MM, COMPRIMENTO * 32 * MM	Material	UN	7,3000000	0,16	1,17	
Insumo	00039961	SINAPI	SILICONE ACETICO USO GERAL INCOLOR 280 G	Material	UN	0,6010714	35,46	21,31	
Insumo	00034364	SINAPI	JANELA DE CORRER, EM ALUMINIO PERFIL 25, 120 X 150 CM (A X L), 4 FLS, BANDEIRA COM BASCULA, ACABAMENTO BRANCO OU BRILHANTE, BATENTE/REQUADRO DE 6 A 14 CM, COM VIDRO 4 MM, SEM GUARNICAO/ALIZAR	Material	UN	0,5560000	643,69	357,89	
				MO sem LS =>	9,28	LS =>	0,00	MO com LS =>	9,28
				Valor do BDI =>	88,20			Valor com BDI =>	480,74
				Quant. =>		12,20	Preço Total =>		5.865,02

15.6	Código	Banco	Descrição	Tipo	Und	Quant.	Valor Unit	Total	
Composição	101965	SINAPI	PEITORIL LINEAR EM GRANITO OU MÁRMORE, L = 15CM, ASSENTADO COM ARGAMASSA 1:6 COM ADITIVO. AF_11/2020	Peitoris e Chapins	M	1,0000000	210,52	210,52	
Composição Auxiliar	88274	SINAPI	MARMORISTA/GRANITEIRO COM ENCARGOS COMPLEMENTARES	Livro SINAPI: Cálculos e Parâmetros	H	0,4190000	27,82	11,65	
Composição Auxiliar	88316	SINAPI	SERVENTE COM ENCARGOS COMPLEMENTARES	Livro SINAPI: Cálculos e Parâmetros	H	0,2090000	22,24	4,64	
Composição Auxiliar	87283	SINAPI	ARGAMASSA TRAÇO 1:6 (EM VOLUME DE CIMENTO E AREIA MÉDIA ÚMIDA) COM ADIÇÃO DE PLASTIFICANTE PARA EMBOÇO/MASSA ÚNICA/ASSENTAMENTO DE ALVENARIA DE VEDAÇÃO, PREPARO MECÂNICO COM BETONEIRA 400 L. AF_08/2019	Argamassas	m³	0,0060000	590,93	3,54	
Composição Auxiliar	91693	SINAPI	SERRA CIRCULAR DE BANCADA COM MOTOR ELÉTRICO POTÊNCIA DE 5HP, COM COIFA PARA DISCO 10" - CHI DIURNO. AF_08/2015	Custos Horários Produtivo e Improdutivo dos Equipamentos	CHI	0,3980000	28,48	11,33	
Composição Auxiliar	91692	SINAPI	SERRA CIRCULAR DE BANCADA COM MOTOR ELÉTRICO POTÊNCIA DE 5HP, COM COIFA PARA DISCO 10" - CHP DIURNO. AF_08/2015	Custos Horários Produtivo e Improdutivo dos Equipamentos	CHP	0,0210000	29,87	0,62	
Insumo	00034747	SINAPI	PEITORIL EM MARMORE, POLIDO, BRANCO COMUM, L= *15* CM, E= *2,0* CM, COM PINGADEIRA	Material	M	1,0400000	171,87	178,74	
				MO sem LS =>	22,58	LS =>	0,00	MO com LS =>	22,58
				Valor do BDI =>	47,30			Valor com BDI =>	257,82
				Quant. =>		69,90	Preço Total =>	18.021,61	

15.7	Código	Banco	Descrição	Tipo	Und	Quant.	Valor Unit	Total	
Composição	98689	SINAPI	SOLEIRA EM GRANITO, LARGURA 15 CM, ESPESSURA 2,0 CM. AF_02/2026	Pisos	M	1,0000000	131,60	131,60	
Composição Auxiliar	88316	SINAPI	SERVENTE COM ENCARGOS COMPLEMENTARES	Livro SINAPI: Cálculos e Parâmetros	H	0,4311722	22,24	9,58	
Composição Auxiliar	88274	SINAPI	MARMORISTA/GRANITEIRO COM ENCARGOS COMPLEMENTARES	Livro SINAPI: Cálculos e Parâmetros	H	0,8623444	27,82	23,99	
Insumo	00037595	SINAPI	ARGAMASSA COLANTE TIPO AC III	Material	KG	1,3695000	3,04	4,16	
Insumo	00034357	SINAPI	REJUNTE CIMENTICIO, QUALQUER COR	Material	KG	0,0210000	5,81	0,12	
Insumo	00020232	SINAPI	SOLEIRA EM GRANITO, POLIDO, TIPO ANDORINHA/ QUARTZ/ CASTELO/ CORUMBA OU OUTROS EQUIVALENTES DA REGIAO, L= *15* CM, E= *2,0* CM	Material	M	1,0000000	93,75	93,75	
				MO sem LS =>	25,55	LS =>	0,00	MO com LS =>	25,55
				Valor do BDI =>	29,57			Valor com BDI =>	161,17
				Quant. =>		32,88	Preço Total =>	5.299,26	

15.8	Código	Banco	Descrição	Tipo	Und	Quant.	Valor Unit	Total
Composição	99853	SINAPI	GUARDA-CORPO DE AÇO GALVANIZADO DE 1,10M, DUPLO CORRIMÃO, MONTANTES TUBULARES DE 1.1/2" ESPAÇADOS DE 1,20M, TRAVESSA SUPERIOR DE 2", GRADIL DE BARRAS CHATAS DE 32X4,8MM, FIXADO COM ADESIVO ESTRUTURAL EPOXI. AF_10/2025	Guarda-Corpo, Corrimão e Grade para Esquadrias	M	1,0000000	530,54	530,54
Composição Auxiliar	88251	SINAPI	AUXILIAR DE SERRALHEIRO COM ENCARGOS COMPLEMENTARES	Livro SINAPI: Cálculos e Parâmetros	H	3,5018000	23,07	80,78
Composição Auxiliar	88315	SINAPI	SERRALHEIRO COM ENCARGOS COMPLEMENTARES	Livro SINAPI: Cálculos e Parâmetros	H	4,9285000	27,75	136,76
Insumo	00021012	SINAPI	TUBO AÇO GALVANIZADO COM COSTURA, CLASSE LEVE, DN 40 MM (1 1/2"), E = 3,00 MM, *3,48* KG/M (NBR 5580)	Material	M	3,0318000	51,28	155,47

Obra
Construção de Jardim de Infância Chapeuzinho Vermelho - Centro

Bancos
SINAPI - 03/2026 - Maranhão
SBC - 03/2026 - Maranhão
SICRO3 - 10/2025 - Maranhão
ORSE - 02/2026 - Sergipe

B.D.I.
22,47%

Encargos Sociais
Não Desonerado: embutido nos
preços unitário dos insumos de
mão de obra, de acordo com as
bases.

Insumo	00000156	SINAPI	ADESIVO ESTRUTURAL A BASE DE RESINA EPOXI, BICOMPONENTE, FLUIDO	Material	KG	0,0154000	82,94	1,28	
Insumo	00044186	SINAPI	BARRA DE ACO REDONDA LAMINADA, D = 1/2" (12,7 MM), 0,994 KG/M	Material	M	0,1988000	0,00	0,00	
Insumo	00021013	SINAPI	TUBO ACO GALVANIZADO COM COSTURA, CLASSE LEVE, DN 50 MM (2"), E = 3,00 MM, *4,40* KG/M (NBR 5580)	Material	M	1,0545000	66,92	70,57	
Insumo	00000546	SINAPI	BARRA DE ACO CHATA, RETANGULAR (QUALQUER BITOLA)	Material	KG	9,4558000	8,89	84,06	
Insumo	00044184	SINAPI	CHUMBADOR PONTALETE, ACO GALVANIZADO, 1" X 1", APROX. 50 CM DE COMPRIMENTO, 1 BARRA DE 5/8", PARA GUARDA-CORPO / GRADIL / CORRIMAO	Material	UN	0,8333000	0,00	0,00	
Insumo	00011002	SINAPI	ELETRODO REVESTIDO AWS - E6013, DIAMETRO IGUAL A 2,50 MM	Material	KG	0,0807000	20,38	1,64	
				MO sem LS =>	165,03	LS =>	0,00	MO com LS =>	165,03
				Valor do BDI =>	119,21			Valor com BDI =>	649,75
						Quant. =>	20,15	Preço Total =>	13.092,46

15.9	Código	Banco	Descrição	Tipo	Und	Quant.	Valor Unit	Total	
Composição	99855	SINAPI	CORRIMÃO SIMPLES FIXADO EM PAREDE, DIÂMETRO EXTERNO = 1 1/2", EM AÇO GALVANIZADO. AF_10/2025_PS	Guarda-Corpo, Corrimão e Grade para Esquadrias	M	1,0000000	91,50	91,50	
Composição Auxiliar	88251	SINAPI	AUXILIAR DE SERRALHEIRO COM ENCARGOS COMPLEMENTARES	Livro SINAPI: Cálculos e Parâmetros	H	0,3841000	23,07	8,86	
Composição Auxiliar	88315	SINAPI	SERRALHEIRO COM ENCARGOS COMPLEMENTARES	Livro SINAPI: Cálculos e Parâmetros	H	0,5406000	27,75	15,00	
Insumo	00021012	SINAPI	TUBO ACO GALVANIZADO COM COSTURA, CLASSE LEVE, DN 40 MM (1 1/2"), E = 3,00 MM, *3,48* KG/M (NBR 5580)	Material	M	1,0545000	51,28	54,07	
Insumo	00007568	SINAPI	BUCHA DE NYLON SEM ABA S10, COM PARAFUSO DE 6,10 X 65 MM EM ACO ZINCADO COM ROSCA SOBERBA, CABECA CHATA E FENDA PHILLIPS	Material	UN	3,6000000	0,61	2,20	
Insumo	00011033	SINAPI	SUPORTE PARA CALHA DE 150 MM EM ACO GALVANIZADO	Material	UN	1,0909000	10,37	11,31	
Insumo	00011002	SINAPI	ELETRODO REVESTIDO AWS - E6013, DIAMETRO IGUAL A 2,50 MM	Material	KG	0,0037000	20,38	0,08	
				MO sem LS =>	18,09	LS =>	0,00	MO com LS =>	18,09
				Valor do BDI =>	20,56			Valor com BDI =>	112,06
						Quant. =>	11,72	Preço Total =>	1.313,34

16			PINTURA					102.687,67	
16.1	Código	Banco	Descrição	Tipo	Und	Quant.	Valor Unit	Total	
Composição	88485	SINAPI	FUNDO SELADOR ACRÍLICO, APLICAÇÃO MANUAL EM PAREDE, UMA DEMÃO. AF_04/2023	Pintura Interna	m²	1,0000000	3,79	3,79	
Composição Auxiliar	88310	SINAPI	PINTOR COM ENCARGOS COMPLEMENTARES	Livro SINAPI: Cálculos e Parâmetros	H	0,0666000	30,96	2,06	
Composição Auxiliar	88316	SINAPI	SERVEANTE COM ENCARGOS COMPLEMENTARES	Livro SINAPI: Cálculos e Parâmetros	H	0,0222000	22,24	0,49	
Insumo	00006085	SINAPI	SELADOR ACRILICO OPACO PREMIUM INTERIOR/EXTERIOR	Material	L	0,1666000	7,49	1,25	
				MO sem LS =>	1,87	LS =>	0,00	MO com LS =>	1,87
				Valor do BDI =>	0,85			Valor com BDI =>	4,64
						Quant. =>	1.865,00	Preço Total =>	8.653,60

16.2	Código	Banco	Descrição	Tipo	Und	Quant.	Valor Unit	Total	
Composição	96135	SINAPI	APLICAÇÃO MANUAL DE MASSA ACRÍLICA EM PAREDES EXTERNAS DE CASAS, DUAS DEMÃOS. AF_03/2024	Pintura Externa	m²	1,0000000	29,45	29,45	
Composição Auxiliar	88316	SINAPI	SERVEANTE COM ENCARGOS COMPLEMENTARES	Livro SINAPI: Cálculos e Parâmetros	H	0,1036000	22,24	2,30	
Composição Auxiliar	88310	SINAPI	PINTOR COM ENCARGOS COMPLEMENTARES	Livro SINAPI: Cálculos e Parâmetros	H	0,6344000	30,96	19,64	
Insumo	00003767	SINAPI	LIXA EM FOLHA PARA PAREDE OU MADEIRA, NUMERO 120, COR VERMELHA	Material	UN	0,0828700	1,00	0,08	
Insumo	00043651	SINAPI	MASSA ACRILICA PARA SUPERFICIES INTERNAS E EXTERNAS	Material	KG	1,3870900	5,36	7,43	
				MO sem LS =>	16,16	LS =>	0,00	MO com LS =>	16,16
				Valor do BDI =>	6,61			Valor com BDI =>	36,06
						Quant. =>	1.865,00	Preço Total =>	67.251,90

16.3	Código Banco		Descrição	Tipo	Und	Quant.	Valor Unit	Total	
Composição	104641	SINAPI	PINTURA LÁTEX ACRÍLICA ECONÔMICA, APLICAÇÃO MANUAL EM PAREDES, DUAS DEMÃOS. AF_04/2023	Pintura Interna	m²	1,0000000	10,63	10,63	
Composição Auxiliar	88310	SINAPI	PINTOR COM ENCARGOS COMPLEMENTARES	Livro SINAPI: Cálculos e Parâmetros	H	0,1631000	30,96	5,04	
Composição Auxiliar	88316	SINAPI	SERVEANTE COM ENCARGOS COMPLEMENTARES	Livro SINAPI: Cálculos e Parâmetros	H	0,0544000	22,24	1,20	
Insumo	00035693	SINAPI	TINTA LATEX ACRILICA ECONOMICA, COR BRANCA	Material	L	0,2678000	16,41	4,39	
MO sem LS =>					4,60	LS =>	0,00	MO com LS =>	4,60
Valor do BDI =>					2,38			Valor com BDI =>	13,01
						Quant. =>	1.865,00	Preço Total =>	24.263,65

16.4	Código	Banco	Descrição	Tipo	Und	Quant.	Valor Unit	Total
Composição	102220	SINAPI	PINTURA TINTA DE ACABAMENTO (PIGMENTADA) ESMALTE SINTÉTICO BRILHANTE EM MADEIRA, 2 DEMÃOS. AF_01/2021	Pintura em Madeira	m²	1,0000000	16,25	16,25
Composição Auxiliar	88310	SINAPI	PINTOR COM ENCARGOS COMPLEMENTARES	Livro SINAPI: Cálculos e Parâmetros	H	0,3805000	30,96	11,78
Insumo	00005318	SINAPI	DILUENTE AGUARRAS	Material	L	0,0125000	24,01	0,30

PREFEITURA MUNICIPAL DE PEDRO DO ROSARIO
CNPJ: 01.614.946/0001-00

Obra
Construção de Jardim de Infância Chapeuzinho Vermelho - Centro

Bancos
SINAPI - 03/2026 - Maranhão
SBC - 03/2026 - Maranhão
SICRO3 - 10/2025 - Maranhão
ORSE - 02/2026 - Sergipe

B.D.I.
22,47%

Encargos Sociais
Não Desonerado: embutido nos
preços unitário dos insumos de
mão de obra, de acordo com as
bases.

Insumo	00007292	SINAPI	TINTA ESMALTE SINTETICO PREMIUM BRILHANTE	Material	L	0,1253000	33,31	4,17	
				MO sem LS =>	8,70	LS =>	0,00	MO com LS =>	8,70
				Valor do BDI =>	3,65			Valor com BDI =>	19,90
						Quant. =>	61,74	Preço Total =>	1.228,62

16.5	Código	Banco	Descrição	Tipo	Und	Quant.	Valor Unit	Total	
Composição	88496	SINAPI	EMASSAMENTO COM MASSA LÁTEX, APLICAÇÃO EM TETO, DUAS DEMÃOS, LIXAMENTO MANUAL. AF_04/2023	Pintura Interna	m²	1,0000000	32,51	32,51	
Composição	88310	SINAPI	PINTOR COM ENCARGOS COMPLEMENTARES	Livro SINAPI: Cálculos e Parâmetros	H	0,7419000	30,96	22,96	
Auxiliar	88316	SINAPI	SERVEANTE COM ENCARGOS COMPLEMENTARES	Livro SINAPI: Cálculos e Parâmetros	H	0,2473000	22,24	5,49	
Composição	00043626	SINAPI	MASSA CORRIDA PARA SUPERFICIES DE AMBIENTES INTERNOS	Material	KG	1,3389000	2,98	3,99	
Auxiliar	00003767	SINAPI	LIXA EM FOLHA PARA PAREDE OU MADEIRA, NUMERO 120, COR VERMELHA	Material	UN	0,0802000	1,00	0,08	
Insumo									
				MO sem LS =>	20,94	LS =>	0,00	MO com LS =>	20,94
				Valor do BDI =>	7,30			Valor com BDI =>	39,81
						Quant. =>	23,10	Preço Total =>	919,61

16.6	Código	Banco	Descrição	Tipo	Und	Quant.	Valor Unit	Total	
Composição	104639	SINAPI	PINTURA LÁTEX ACRÍLICA ECONÔMICA, APLICAÇÃO MANUAL EM TETO, DUAS DEMÃOS. AF_04/2023	Pintura Interna	m²	1,0000000	13,09	13,09	
Composição Auxiliar	88316	SINAPI	SERVEANTE COM ENCARGOS COMPLEMENTARES	Livro SINAPI: Cálculos e Parâmetros	H	0,0757000	22,24	1,68	
Composição Auxiliar	88310	SINAPI	PINTOR COM ENCARGOS COMPLEMENTARES	Livro SINAPI: Cálculos e Parâmetros	H	0,2270000	30,96	7,02	
Insumo	00035693	SINAPI	TINTA LATEX ACRILICA ECONOMICA, COR BRANCA	Material	L	0,2678000	16,41	4,39	
MO sem LS =>					6,40	LS =>	0,00	MO com LS =>	6,40
Valor do BDI =>					2,94			Valor com BDI =>	16,03
						Quant. =>	23,10	Preço Total =>	370,29

17			LOUÇAS E METAIS SANITÁRIOS					22.811,92	
17.1	Código	Banco	Descrição	Tipo		Und	Quant.	Valor Unit	Total
Composição	86888	SINAPI	BACIA SANITÁRIA COM CAIXA ACOPLADA LOUÇA BRANCA - FORNECIMENTO E INSTALAÇÃO. AF_02/2026	Louças e Metais		UN	1,0000000	547,47	547,47
Composição	88316	SINAPI	SERVEANTE COM ENCARGOS COMPLEMENTARES	Livro SINAPI: Cálculos e Parâmetros		H	0,5802595	22,24	12,90
Auxiliar	88267	SINAPI	ENCANADOR OU BOMBEIRO HIDRÁULICO COM ENCARGOS COMPLEMENTARES	Livro SINAPI: Cálculos e Parâmetros		H	0,8624820	27,50	23,71
Composição									
Auxiliar									
Insumo	00004384	SINAPI	PARAFUSO NIQUELADO COM ACABAMENTO CROMADO PARA FIXAR PEÇA SANITARIA, INCLUI PORCA CEGA, ARRUELA E BUCHA DE NYLON TAMANHO S-10	Material		UN	2,0000000	20,26	40,52
Insumo	00006138	SINAPI	ANEL DE VEDACAO, PVC FLEXIVEL, 100 MM, PARA SAIDA DE BACIA / VASO SANITARIO	Material		UN	1,0000000	12,86	12,86
Insumo	00010422	SINAPI	BACIA SANITARIA (VASO) COM CAIXA ACOPLADA, SIFAO APARENTE, DE LOUCA BRANCA (SEM ASSENTO)	Material		UN	1,0000000	454,79	454,79
Insumo	00037329	SINAPI	REJUNTE EPOXI, QUALQUER COR	Material		KG	0,0220350	122,43	2,70
				MO sem LS =>	28,02	LS =>	0,00	MO com LS =>	28,02
				Valor do BDI =>	123,01			Valor com BDI =>	670,48
						Quant. =>	16,00	Preço Total =>	10.727,68

17.2	Código	Banco	Descrição	Tipo	Und	Quant.	Valor Unit	Total	
Composição	95471	SINAPI	BACIA SANITÁRIA EM LOUÇA BRANCA PARA PCD SEM FURO FRONTAL, COM TUBO DE LIGAÇÃO CROMADO, SEM ASSENTO - FORNECIMENTO E INSTALAÇÃO. AF_02/2026_PS	Louças e Metais	UN	1,0000000	892,47	892,47	
Composição Auxiliar	88267	SINAPI	ENCANADOR OU BOMBEIRO HIDRÁULICO COM ENCARGOS COMPLEMENTARES	Livro SINAPI: Cálculos e Parâmetros	H	1,4805942	27,50	40,71	
Composição Auxiliar	88316	SINAPI	SERVEANTE COM ENCARGOS COMPLEMENTARES	Livro SINAPI: Cálculos e Parâmetros	H	0,8175147	22,24	18,18	
Insumo	00011686	SINAPI	CONJUNTO DE LIGACAO PARA VASO / BACIA SANITARIA, EM PLASTICO BRANCO, COM TUBO, CANOPLA E ANEL DE EXPANSAO (TUBO 1.1/2" X 20 CM)	Material	UN	1,0000000	12,05	12,05	
Insumo	00006138	SINAPI	ANEL DE VEDACAO, PVC FLEXIVEL, 100 MM, PARA SAIDA DE BACIA / VASO SANITARIO	Material	UN	1,0000000	12,86	12,86	
Insumo	00037329	SINAPI	REJUNTE EPOXI, QUALQUER COR	Material	KG	0,0220350	122,43	2,70	
Insumo	00036520	SINAPI	BACIA SANITARIA (VASO) CONVENCIONAL PARA PCD, SEM FURO FRONTAL, DE LOUCA BRANCA (SEM ASSENTO)	Material	UN	1,0000000	765,46	765,46	
Insumo	00004384	SINAPI	PARAFUSO NIQUELADO COM ACABAMENTO CROMADO PARA FIXAR PEÇA SANITARIA, INCLUI PORCA CEGA, ARRUELA E BUCHA DE NYLON TAMANHO S-10	Material	UN	2,0000000	20,26	40,52	
				MO sem LS =>	45,22	LS =>	0,00	45,22	
				Valor do BDI =>	200,53		Valor com BDI =>	1.093,00	
						Quant. =>	2,00	Preço Total =>	2.186,00

17.3	Código	Banco	Descrição	Tipo	Und	Quant.	Valor Unit	Total
Composição	86901	SINAPI	CUBA DE EMBUTIR OVAL EM LOUÇA BRANCA, 35 X 50CM OU EQUIVALENTE - FORNECIMENTO E INSTALAÇÃO. AF_02/2026	Louças e Metais	UN	1,0000000	161,37	161,37
Composição	88274	SINAPI	MARMORISTA/GRANITEIRO COM ENCARGOS COMPLEMENTARES	Livro SINAPI: Cálculos e Parâmetros	H	0,8966219	27,82	24,94
Auxiliar	88316	SINAPI	SERVEANTE COM ENCARGOS COMPLEMENTARES	Livro SINAPI: Cálculos e Parâmetros	H	0,3441579	22,24	7,65
Composição	00004823	SINAPI	MASSA PLASTICA PARA MARMORE/GRANITO	Material	KG	0,3514234	40,74	14,32

PREFEITURA MUNICIPAL DE PEDRO DO ROSARIO
CNPJ: 01.614.946/0001-00

Obra
Construção de Jardim de Infância Chapeuzinho Vermelho - Centro

Bancos
SINAPI - 03/2026 - Maranhão
SBC - 03/2026 - Maranhão
SICRO3 - 10/2025 - Maranhão
ORSE - 02/2026 - Sergipe

B.D.I.
22,47%

Encargos Sociais
Não Desonerado: embutido nos
preços unitário dos insumos de
mão de obra, de acordo com as
bases.

Insumo	00020269	SINAPI	LAVATORIO / CUBA DE EMBUTIR, OVAL, DE LOUCA BRANCA, SEM LADRAO, DIMENSOES *50 X 35* CM (L X C)	Material	UN	1,0000000	114,47	114,47	
				MO sem LS =>	24,89	LS =>	0,00	MO com LS =>	24,89
				Valor do BDI =>	36,25			Valor com BDI =>	197,62
						Quant. =>	16,00	Preço Total =>	3.161,92

17.4	Código	Banco	Descrição	Tipo	Und	Quant.	Valor Unit	Total	
Composição	86900	SINAPI	CUBA DE EMBUTIR RETANGULAR DE AÇO INOXIDÁVEL, 46 X 30 X 12 CM - FORNECIMENTO E INSTALAÇÃO. AF_01/2020	Louças e Metais	UN	1,0000000	227,39	227,39	
Composição Auxiliar	88316	SINAPI	SERVENTE COM ENCARGOS COMPLEMENTARES	Livro SINAPI: Cálculos e Parâmetros	H	0,1471350	22,24	3,27	
Composição Auxiliar	88274	SINAPI	MARMORISTA/GRANITEIRO COM ENCARGOS COMPLEMENTARES	Livro SINAPI: Cálculos e Parâmetros	H	0,3833253	27,82	10,66	
Insumo	00004823	SINAPI	MASSA PLASTICA PARA MARMORE/GRANITO	Material	KG	0,1982880	40,74	8,08	
Insumo	00001743	SINAPI	CUBA ACO INOX (AISI 304) DE EMBUTIR COM VALVULA 3 1/2", DE *46 X 30 X 12" CM	Material	UN	1,0000000	205,39	205,39	
				MO sem LS =>	10,63	LS =>	0,00	MO com LS =>	10,63
				Valor do BDI =>	51,09			Valor com BDI =>	278,48
					Quant. =>	2,00	Preço Total =>	556,96	

17.5	Código	Banco	Descrição	Tipo	Und	Quant.	Valor Unit	Total	
Composição	86906	SINAPI	TORNEIRA CROMADA DE MESA, 1/2" OU 3/4", PARA LAVATÓRIO, PADRÃO POPULAR - FORNECIMENTO E INSTALAÇÃO. AF_01/2020	Louças e Metais	UN	1,0000000	110,05	110,05	
Composição Auxiliar	88267	SINAPI	ENCANADOR OU BOMBEIRO HIDRÁULICO COM ENCARGOS COMPLEMENTARES	Livro SINAPI: Cálculos e Parâmetros	H	0,0928366	27,50	2,55	
Composição Auxiliar	88316	SINAPI	SERVENTE COM ENCARGOS COMPLEMENTARES	Livro SINAPI: Cálculos e Parâmetros	H	0,0356343	22,24	0,79	
Insumo	00013415	SINAPI	TORNEIRA DE MESA/BANCADA, PARA LAVATORIO, FIXA, METALICA CROMADA, PADRAO POPULAR, 1/2" OU 3/4"	Material	UN	1,0000000	106,71	106,71	
				MO sem LS =>	2,58	LS =>	0,00	MO com LS =>	2,58
				Valor do BDI =>	24,72			Valor com BDI =>	134,77
					Quant. =>	16,00	Preço Total =>		2.156,32

17.6	Código	Banco	Descrição	Tipo	Und	Quant.	Valor Unit	Total	
Composição	86911	SINAPI	TORNEIRA CROMADA LONGA, DE PAREDE, 1/2" OU 3/4", PARA PIA DE COZINHA, PADRÃO POPULAR - FORNECIMENTO E INSTALAÇÃO. AF_01/2020	Louças e Metais	UN	1,0000000	129,22	129,22	
Composição Auxiliar	88316	SINAPI	SERVENTE COM ENCARGOS COMPLEMENTARES	Livro SINAPI: Cálculos e Parâmetros	H	0,0473591	22,24	1,05	
Composição Auxiliar	88267	SINAPI	ENCANADOR OU BOMBEIRO HIDRÁULICO COM ENCARGOS COMPLEMENTARES	Livro SINAPI: Cálculos e Parâmetros	H	0,1233828	27,50	3,39	
Insumo	00013416	SINAPI	TORNEIRA METALICA CROMADA, RETA, DE PAREDE, PARA COZINHA, SEM BICO, SEM AREJADOR, PADRAO POPULAR, 1/2" OU 3/4"	Material	UN	1,0000000	124,70	124,70	
Insumo	00003146	SINAPI	FITA VEDA ROSCA, EM PTFE, ROLO DE 18 MM X 10 M (L X C)	Material	UN	0,0210000	4,14	0,09	
				MO sem LS =>	3,43	LS =>	0,00	MO com LS =>	3,43
				Valor do BDI =>	29,03			Valor com BDI =>	158,25
						Quant. =>	2,00	Preço Total =>	316,50

17.7	Código	Banco	Descrição	Tipo	Und	Quant.	Valor Unit	Total	
Composição	95544	SINAPI	PAPELEIRA DE PAREDE EM METAL CROMADO SEM TAMPA, INCLUSO FIXAÇÃO. AF_01/2020	Louças e Metais	UN	1,0000000	72,84	72,84	
Composição Auxiliar	88316	SINAPI	SERVENTE COM ENCARGOS COMPLEMENTARES	Livro SINAPI: Cálculos e Parâmetros	H	0,1443762	22,24	3,21	
Composição Auxiliar	88267	SINAPI	ENCANADOR OU BOMBEIRO HIDRÁULICO COM ENCARGOS COMPLEMENTARES	Livro SINAPI: Cálculos e Parâmetros	H	0,3761380	27,50	10,34	
Insumo	00011703	SINAPI	PAPELEIRA DE PAREDE EM METAL CROMADO SEM TAMPA	Material	UN	1,0000000	59,29	59,29	
				MO sem LS =>	10,46	LS =>	0,00	MO com LS =>	10,46
				Valor do BDI =>	16,36			Valor com BDI =>	89,20
					Quant. =>	6,00	Preço Total =>		535,20

17.8	Código Banco		Descrição	Tipo	Und	Quant.	Valor Unit	Total	
Composição	95545	SINAPI	SABONETEIRA DE PAREDE EM METAL CROMADO, INCLUSO FIXAÇÃO. AF_01/2020	Louças e Metais	UN	1,0000000	71,35	71,35	
Composição Auxiliar	88267	SINAPI	ENCANADOR OU BOMBEIRO HIDRÁULICO COM ENCARGOS COMPLEMENTARES	Livro SINAPI: Cálculos e Parâmetros	H	0,3761380	27,50	10,34	
Composição Auxiliar	88316	SINAPI	SERVENTE COM ENCARGOS COMPLEMENTARES	Livro SINAPI: Cálculos e Parâmetros	H	0,1443762	22,24	3,21	
Insumo	00011757	SINAPI	SABONETEIRA DE PAREDE EM METAL CROMADO	Material	UN	1,0000000	57,80	57,80	
				MO sem LS =>	10,46	LS =>	0,00	MO com LS =>	10,46
				Valor do BDI =>	16,03			Valor com BDI =>	87,38
					Quant. =>	6,00	Preço Total =>		524,28

17.9	Código	Banco	Descrição	Tipo	Und	Quant.	Valor Unit	Total
Composição	106780	SINAPI	BANCADA DE GRANITO CINZA POLIDO, DE 2,00 X 0,60 M. PARA LAVATORIO - FORNECIMENTO E INSTALAÇÃO. AF_02/2026	Louças e Metais	UN	1,0000000	1.080,70	1.080,70
Composição Auxiliar	88316	SINAPI	SERVEnte COM ENCARGOS COMPLEMENTARES	Livro SINAPI: Cálculos e Parâmetros	H	1,5849052	22,24	35,24
Composição Auxiliar	88274	SINAPI	MARMORISTA/GRANITEIRO COM ENCARGOS COMPLEMENTARES	Livro SINAPI: Cálculos e Parâmetros	H	1,8308769	27,82	50,93

Obra			Bancos		B.D.I.		Encargos Sociais	
Construção de Jardim de Infância Chapeuzinho Vermelho - Centro			SINAPI - 03/2026 - Maranhão		22,47%		Não Desonerado: embutido nos	
			SBC - 03/2026 - Maranhão				preços unitário dos insumos de	
			SICRO3 - 10/2025 - Maranhão				mão de obra, de acordo com as	
			ORSE - 02/2026 - Sergipe				bases.	
Insumo	00011795	SINAPI	GRANITO PARA BANCADA, POLIDO, TIPO ANDORINHA/ QUARTZ/ CASTELO/ CORUMBA OU OUTROS EQUIVALENTES DA REGIAO, E= *2,5* CM	Material	m²	1,3400000	671,69	900,06
Insumo	00007568	SINAPI	BUCHA DE NYLON SEM ABA S10, COM PARAFUSO DE 6,10 X 65 MM EM ACO ZINCADO COM ROSCA SOBERBA, CABECA CHATA E FENDA PHILLIPS	Material	UN	9,0000000	0,61	5,49
Insumo	00037590	SINAPI	SUPORTE MAO-FRANCESA EM ACO, ABAS IGUAIS 30 CM, CAPACIDADE MINIMA 60 KG, BRANCO	Material	UN	3,0000000	16,86	50,58
Insumo	00004823	SINAPI	MASSA PLASTICA PARA MARMORE/GRANITO	Material	KG	0,7084800	40,74	28,86
Insumo	00037329	SINAPI	REJUNTE EPOXI, QUALQUER COR	Material	KG	0,0780000	122,43	9,55
				MO sem LS =>	65,03	LS =>	0,00	65,03
				Valor do BDI =>	242,83		Valor com BDI =>	1.323,53
						Quant. =>	2,00	Preço Total => 2.647,06

18			SERVIÇOS COMPLEMENTARES					6.562,46
18.1	Código	Banco	Descrição	Tipo	Und	Quant.	Valor Unit	Total
Composição	99802	SINAPI	LIMPEZA DE PISO CERÂMICO OU PORCELANATO COM VASSOURA A SECO. AF_10/2025_PS	Limpeza de Obra	m²	1,0000000	0,51	0,51
Composição Auxiliar	88316	SINAPI	SERVENTE COM ENCARGOS COMPLEMENTARES	Livro SINAPI: Cálculos e Parâmetros	H	0,0232184	22,24	0,51
				MO sem LS =>	0,37	LS =>	0,00	0,37
				Valor do BDI =>	0,11		Valor com BDI =>	0,62
						Quant. =>	704,97	Preço Total => 437,08

18.2	Código	Banco	Descrição	Tipo	Und	Quant.	Valor Unit	Total
Composição	99803	SINAPI	LIMPEZA DE PISO CERÂMICO OU PORCELANATO COM PANO ÚMIDO. AF_10/2025_PS	Limpeza de Obra	m²	1,0000000	3,93	3,93
Composição Auxiliar	88316	SINAPI	SERVENTE COM ENCARGOS COMPLEMENTARES	Livro SINAPI: Cálculos e Parâmetros	H	0,1496248	22,24	3,32
Insumo	00005318	SINAPI	DILUENTE AGUARRAS	Material	L	0,0222222	24,01	0,53
Insumo	00013261	SINAPI	FLANELA *30 X 40* CM	Material	UN	0,0314328	2,78	0,09
				MO sem LS =>	2,40	LS =>	0,00	2,40
				Valor do BDI =>	0,88		Valor com BDI =>	4,81
						Quant. =>	704,97	Preço Total => 3.390,90

18.3	Código	Banco	Descrição	Tipo	Und	Quant.	Valor Unit	Total
Composição	99806	SINAPI	LIMPEZA DE REVESTIMENTO CERÂMICO EM PAREDE COM PANO ÚMIDO. AF_10/2025_PS	Limpeza de Obra	m²	1,0000000	2,86	2,86
Composição Auxiliar	88316	SINAPI	SERVENTE COM ENCARGOS COMPLEMENTARES	Livro SINAPI: Cálculos e Parâmetros	H	0,1013847	22,24	2,25
Insumo	00005318	SINAPI	DILUENTE AGUARRAS	Material	L	0,0222222	24,01	0,53
Insumo	00013261	SINAPI	FLANELA *30 X 40* CM	Material	UN	0,0314328	2,78	0,09
				MO sem LS =>	1,63	LS =>	0,00	1,63
				Valor do BDI =>	0,64		Valor com BDI =>	3,50
						Quant. =>	781,28	Preço Total => 2.734,48

Total sem BDI	1.414.360,21
Total do BDI	317.600,38
Total Geral	1.731.960,59

Setor de Engenharia - Prefeitura de Pedro do Rosário
Supervisor/Coordenador

Obra
Construção de Jardim de Infância Chapeuzinho Vermelho - Centro

Bancos
SINAPI - 03/2026 - Maranhão
SBC - 03/2026 - Maranhão
SICRO3 - 10/2025 - Maranhão
ORSE - 02/2026 - Sergipe

B.D.I.
22,47%

Encargos Sociais
Não Desonerado: embutido nos preços unitário dos insumos de mão de obra, de acordo com as bases.

Curva ABC de Serviços									
Código	Banco	Descrição	Tipo	Und	Quant.	Valor Unit	Total	Peso (%)	Peso Acumulado (%)
00002706	SINAPI	ENGENHEIRO CIVIL DE OBRA JUNIOR (HORISTA)	Mão de Obra	H	960,0	164,22	157.651,22	9,10	9,10
103364	SINAPI	ALVENARIA DE VEDAÇÃO DE BLOCOS CERÂMICOS FURADOS NA HORIZONTAL DE 9X19X39 CM (ESPESSURA 9 CM) E ARGAMASSA DE ASSENTAMENTO COM PREPARO EM BETONEIRA. AF_12/2021	Alvenaria de Vedação	m²	1.818,95	66,48	120.923,79	6,98	16,08
104952	SINAPI	REBOCO - MASSA ÚNICA, EM ARGAMASSA TRAÇO 1:2:8, PREPARO MANUAL, APLICADA MANUALMENTE EM PAREDES INTERNAS DE AMBIENTES COM ÁREA MAIOR QUE 10M², E = 17,5MM, COM TALISCAS. AF_03/2024	Massa Única Interna	m²	1.865,0	50,18	93.585,70	5,40	21,49
101952	SINAPI	LAJE PRÉ-MOLDADA UNIDIRECIONAL, BIAPOIADA, PARA PISO, ENCHIMENTO EM EPS, VIGOTA TRELIXADA, ALTURA TOTAL DA LAJE "LT" = 16 CM (ENCHIMENTO+CAPA) = (12+4). AF_08/2025	Lajes Pré-Moldadas	m²	319,98	277,43	88.772,05	5,13	26,61
103247	SINAPI	AR CONDICIONADO SPLIT INVERTER, HI-WALL (PAREDE), 12000 BTU/H, CICLO FRIO - FORNECIMENTO E INSTALAÇÃO. AF_11/2021_PE	Instalações de ar condicionado	UN	18,0	4.273,70	76.926,60	4,44	31,05
00004083	SINAPI	ENCARREGADO GERAL DE OBRAS (HORISTA)	Mão de Obra	H	1.920,0	37,00	71.036,51	4,10	35,16
96135	SINAPI	APLICAÇÃO MANUAL DE MASSA ACRÍLICA EM PAREDES EXTERNAS DE CASAS, DUAS DEMÃOS. AF_03/2024	Pintura Externa	m²	1.865,0	36,06	67.251,90	3,88	39,04
87265	SINAPI	REVESTIMENTO CERÂMICO PARA PAREDES INTERNAS COM PLACAS TIPO ESMALTADA DE DIMENSÕES 20X20 CM APLICADAS NA ALTURA INTEIRA DAS PAREDES. AF_02/2023_PE	Revestimentos Cerâmicos Internos	m²	781,28	84,55	66.057,22	3,81	42,85
96116	SINAPI	FORRO EM RÉGUAS DE PVC, FRISADO, PARA AMBIENTES COMERCIAIS, INCLUSIVE ESTRUTURA BIDIRECIONAL DE FIXAÇÃO. AF_08/2023_PS	Forros	m²	704,97	82,50	58.160,02	3,36	46,21
87251	SINAPI	REVESTIMENTO CERÂMICO PARA PISO COM PLACAS TIPO ESMALTADA DE DIMENSÕES 45X45 CM APLICADA EM AMBIENTES DE ÁREA MAIOR QUE 10 M2. AF_02/2023_PE	Revestimentos Cerâmicos Internos	m²	704,97	78,69	55.474,08	3,20	49,41
103682	SINAPI	CONCRETAGEM DE VIGAS E LAJES, FCK=25 MPA, PARA QUALQUER TIPO DE LAJE COM BALDES EM EDIFICAÇÃO TÉRREA - LANÇAMENTO, ADENSAMENTO E ACABAMENTO. AF_02/2022	Concretagem para Estruturas de Concreto Armado	m³	34,48	1.401,09	48.309,58	2,79	52,20
96536	SINAPI	FABRICAÇÃO, MONTAGEM E DESMONTAGEM DE FÔRMA PARA VIGA BALDRAME, EM MADEIRA SERRADA, E=25 MM, 4 UTILIZAÇÕES. AF_01/2024	Fundações Rasas (Blocos, Sapatas, Vigas Baldrame)	m²	460,47	93,87	43.224,31	2,50	54,70
87904	SINAPI	CHAPISCO APLICADO EM ALVENARIA (COM PRESENÇA DE VÃOS) E ESTRUTURAS DE CONCRETO DE FACHADA, COM COLHER DE PEDREIRO, ARGAMASSA TRAÇO 1:3 COM PREPARO MANUAL. AF_10/2022	Chapisco	m²	3.637,9	11,18	40.671,72	2,35	57,05
96533	SINAPI	FABRICAÇÃO, MONTAGEM E DESMONTAGEM DE FÔRMA PARA VIGA BALDRAME, EM MADEIRA SERRADA, E=25 MM, 2 UTILIZAÇÕES. AF_01/2024	Fundações Rasas (Blocos, Sapatas, Vigas Baldrame)	m²	277,2	137,11	38.006,89	2,19	59,24
102253	SINAPI	DIVISORIA SANITÁRIA, EM GRANITO CINZA POLIDO, ESP = 3CM, ASSENTADO COM ARGAMASSA COLANTE AC III-E. AF_10/2025	Instalações de Divisórias Diversas	m²	31,31	1.158,95	36.286,72	2,10	61,34
100686	SINAPI	KIT DE PORTA DE MADEIRA PARA VERNIZ, SEMI-OCA (LEVE OU MÉDIA), PADRÃO POPULAR, 90X210CM, ESPESSURA DE 3,5CM, ITENS INCLUSOS: DOBRADIÇAS, MONTAGEM E INSTALAÇÃO DE BATENTE, FECHADURA COM EXECUÇÃO DO FURO - FORNECIMENTO E INSTALAÇÃO. AF_10/2025	Esquadrias - Portas	UN	22,0	1.512,16	33.267,52	1,92	63,26
94213	SINAPI	TELHAMENTO COM TELHA DE AÇO/ALUMÍNIO E = 0,5 MM, COM ATÉ 2 ÁGUAS, INCLUSO IÇAMENTO. AF_07/2019	Telhamento para Cobertura	m²	345,73	95,07	32.868,55	1,90	65,16
92763	SINAPI	ARMAÇÃO DE PILAR OU VIGA DE ESTRUTURA CONVENCIONAL DE CONCRETO ARMADO UTILIZANDO AÇO CA-50 DE 12,5 MM - MONTAGEM. AF_06/2022	Armação para Estruturas de Concreto Armado	KG	2.741,0	10,42	28.561,22	1,65	66,80
92427	SINAPI	MONTAGEM E DESMONTAGEM DE FÔRMA DE PILARES RETANGULARES E ESTRUTURAS SIMILARES, PÉ-DIREITO SIMPLES, EM CHAPA DE MADEIRA COMPENSADA RESINADA, 8 UTILIZAÇÕES. AF_09/2020	Fôrmas para Estruturas de Concreto Armado	m²	353,75	79,00	27.946,25	1,61	68,42
104641	SINAPI	PINTURA LÁTEX ACRÍLICA ECONÔMICA, APLICAÇÃO MANUAL EM PAREDES, DUAS DEMÃOS. AF_04/2023	Pintura Interna	m²	1.865,0	13,01	24.263,65	1,40	69,82
87553	SINAPI	EMBOÇO, EM ARGAMASSA TRAÇO 1:2:8, PREPARO MECÂNICO, APLICADO MANUALMENTE EM PAREDES INTERNAS DE AMBIENTES COM ÁREA MAIOR QUE 10M², E = 10MM, COM TALISCAS. AF_03/2024	Massa Única Interna	m²	781,28	30,33	23.696,22	1,37	71,19
92267	SINAPI	FABRICAÇÃO DE FÔRMA PARA LAJES, EM CHAPA DE MADEIRA COMPENSADA RESINADA, E = 17 MM. AF_09/2020	Fôrmas para Estruturas de Concreto Armado	m²	342,4	68,58	23.481,79	1,36	72,54
103244	SINAPI	AR CONDICIONADO SPLIT INVERTER, HI-WALL (PAREDE), 9000 BTU/H, CICLO FRIO - FORNECIMENTO E INSTALAÇÃO. AF_11/2021_PE	Instalações de ar condicionado	UN	6,0	3.841,07	23.046,42	1,33	73,87
101965	SINAPI	PEITORIL LINEAR EM GRANITO OU MÁRMORE, L = 15CM, ASSENTADO COM ARGAMASSA 1:6 COM ADITIVO. AF_11/2020	Peitoris e Chapins	M	69,9	257,82	18.021,61	1,04	74,91
92620	SINAPI	FABRICAÇÃO E INSTALAÇÃO DE TESOURA INTEIRA EM AÇO, VÃO DE 12 M, PARA TELHA ONDULADA DE FIBROCIMENTO, METÁLICA, PLÁSTICA OU TERMOACÚSTICA, INCLUSO IÇAMENTO, EXCLUSIVE PINTURA. AF_10/2025	Estrutura e Trama para Cobertura	UN	7,0	2.561,71	17.931,97	1,04	75,95
91341	SINAPI	PORTA EM ALUMÍNIO DE ABRIR TIPO VENEZIANA COM GUARNIÇÃO, FIXAÇÃO COM PARAFUSOS - FORNECIMENTO E INSTALAÇÃO. AF_10/2025	Esquadrias - Portas	m²	20,16	875,62	17.652,49	1,02	76,97
98070	SINAPI	TANQUE SÉPTICO RETANGULAR, EM ALVENARIA COM TIJOLOS CERÂMICOS MACIÇOS, DIMENSÕES INTERNAS: 1,6 X 4,8 X H=2,0 M, VOLUME ÚTIL: 12288 L (PARA 86 CONTRIBUINTES). AF_12/2020	Fossas e Sumidouros	UN	1,0	17.630,52	17.630,52	1,02	77,99
94972	SINAPI	CONCRETO FCK = 30MPA, TRAÇO 1:2,1:2,5 (EM MASSA SECA DE CIMENTO/ AREIA MÉDIA/ BRITA 1) - PREPARO MECÂNICO COM BETONEIRA 600 L. AF_05/2021	Produção de Concreto	m³	22,24	789,03	17.548,02	1,01	79,00
92770	SINAPI	ARMAÇÃO DE LAJE DE ESTRUTURA CONVENCIONAL DE CONCRETO ARMADO UTILIZANDO AÇO CA-50 DE 8,0 MM - MONTAGEM. AF_06/2022	Armação para Estruturas de Concreto Armado	KG	1.210,9	13,44	16.274,49	0,94	79,94
92762	SINAPI	ARMAÇÃO DE PILAR OU VIGA DE ESTRUTURA CONVENCIONAL DE CONCRETO ARMADO UTILIZANDO AÇO CA-50 DE 10,0 MM - MONTAGEM. AF_06/2022	Armação para Estruturas de Concreto Armado	KG	1.294,3	12,45	16.114,03	0,93	80,87
87298	SINAPI	CONTRAPISO - ARGAMASSA TRAÇO 1:3 (EM VOLUME DE CIMENTO E AREIA MÉDIA ÚMIDA) PARA CONTRAPISO, PREPARO MECÂNICO COM BETONEIRA 400 L. AF_08/2019	Argamassas	m³	14,49	1.082,07	15.679,19	0,91	81,78
96557	SINAPI	CONCRETAGEM DE BLOCO DE COROAMENTO OU VIGA BALDRAME, FCK 30 MPA, COM USO DE BOMBA - LANÇAMENTO, ADENSAMENTO E ACABAMENTO. AF_01/2024	Fundações Rasas (Blocos, Sapatas, Vigas Baldrame)	m³	12,44	1.117,47	13.901,32	0,80	82,58

PREFEITURA MUNICIPAL DE PEDRO DO ROSARIO
CNPJ: 01.614.946/0001-00

Obra		Bancos	B.D.I.	Encargos Sociais						
Construção de Jardim de Infância Chapeuzinho Vermelho - Centro		SINAPI - 03/2026 - Maranhão SBC - 03/2026 - Maranhão SICRO3 - 10/2025 - Maranhão ORSE - 02/2026 - Sergipe	22,47%	Não Desonerado: embutido nos preços unitário dos insumos de mão de obra, de acordo com as bases.						
96558	SINAPI	CONCRETAGEM DE SAPATA, FCK 30 MPA, COM USO DE BOMBA - LANÇAMENTO, ADENSAMENTO E ACABAMENTO. AF_01/2024	Fundações Rasas (Blocos, Sapatas, Vigas Baldrame)	m³	11,74	1.163,29	13.657,02	0,79		83,37
99853	SINAPI	GUARDA-CORPO DE AÇO GALVANIZADO DE 1,10M, DUPLO CORRIMÃO, MONTANTES TUBULARES DE 1 1/2" ESPAÇADOS DE 1,20M, TRAVESSA SUPERIOR DE 2", GRADIL DE BARRAS CHATAS DE 32X4,8MM, FIXADO COM ADESIVO ESTRUTURAL EPOXI. AF_10/2025	Guarda-Corpo, Corrimão e Grade para Esquadrias	M	20,15	649,75	13.092,46	0,76		84,12
97240	SINAPI	ELETROCALHA LISA OU PERFURADA EM AÇO GALVANIZADO, LARGURA 150MM E ALTURA 50MM, INCLUSIVE EMENDA E FIXAÇÃO - FORNECIMENTO E INSTALAÇÃO. AF_04/2023	Eletrocalhas	M	96,0	135,25	12.984,00	0,75		84,87
91926	SINAPI	CABO DE COBRE FLEXÍVEL ISOLADO, 2,5 MM², ANTI-CHAMA 450/750 V, PARA CIRCUITOS TERMINAIS - FORNECIMENTO E INSTALAÇÃO. AF_03/2023	Instalações Elétricas - Eletrodutos Embutidos, Cabos, Caixas, Tomadas e Interruptores	M	2.081,2	6,14	12.778,56	0,74		85,61
98101	SINAPI	SUMIDOURO RETANGULAR, EM ALVENARIA COM BLOCOS DE CONCRETO, DIMENSÕES INTERNAS: 1,6 X 5,8 X H=3,0 M, ÁREA DE INFILTRAÇÃO: 50 M² (PARA 20 CONTRIBUINTES). AF_12/2020	Fossas e Sumidouros	UN	1,0	11.701,66	11.701,66	0,68		86,29
86888	SINAPI	BACIA SANITÁRIA COM CAIXA ACOPLADA LOUÇA BRANCA - FORNECIMENTO E INSTALAÇÃO. AF_02/2026	Louças e Metais	UN	16,0	670,48	10.727,68	0,62		86,91
100712	SINAPI	KIT DE PORTA DE MADEIRA PARA VERNIZ, SEMI-OCA (LEVE OU MÉDIA), PADRÃO POPULAR, 70X210CM, ESPESSURA DE 3,5CM, ITENS INCLUSOS: DOBRADIÇAS, MONTAGEM E INSTALAÇÃO DE BATENTE, FECHADURA COM EXECUÇÃO DO FURO - FORNECIMENTO E INSTALAÇÃO. AF_10/2025	Esquadrias - Portas	UN	8,0	1.310,98	10.487,84	0,61		87,51
104919	SINAPI	ARMAÇÃO DE SAPATA ISOLADA, VIGA BALDRAME E SAPATA CORRIDA UTILIZANDO AÇO CA-50 DE 10 MM - MONTAGEM. AF_01/2024	Fundações Rasas (Blocos, Sapatas, Vigas Baldrame)	KG	675,1	14,53	9.809,20	0,57		88,08
92760	SINAPI	ARMAÇÃO DE PILAR OU VIGA DE ESTRUTURA CONVENCIONAL DE CONCRETO ARMADO UTILIZANDO AÇO CA-50 DE 6,3 MM - MONTAGEM. AF_06/2022	Armação para Estruturas de Concreto Armado	KG	589,4	15,13	8.917,62	0,51		88,59
88485	SINAPI	FUNDO SELADOR ACRÍLICO, APLICAÇÃO MANUAL EM PAREDE, UMA DEMÃO. AF_04/2023	Pintura Interna	m²	1.865,0	4,64	8.653,60	0,50		89,09
101161	SINAPI	ALVENARIA DE VEDAÇÃO COM ELEMENTO VAZADO DE CONCRETO (COBOGO) DE 7X50X50CM E ARGAMASSA DE ASSENTAMENTO COM PREPARO EM BETONEIRA. AF_05/2020	Alvenarias Diversas	m²	26,74	306,04	8.183,50	0,47		89,56
92759	SINAPI	ARMAÇÃO DE PILAR OU VIGA DE ESTRUTURA CONVENCIONAL DE CONCRETO ARMADO UTILIZANDO AÇO CA-60 DE 5,0 MM - MONTAGEM. AF_06/2022	Armação para Estruturas de Concreto Armado	KG	458,6	16,28	7.466,00	0,43		90,00
99059	SINAPI	LOCAÇÃO CONVENCIONAL DE OBRA. UTILIZANDO GABARITO DE TÁBUAS CORRIDAS PONTALETADAS A CADA 2,00M - 2 UTILIZAÇÕES. AF_03/2024	Locação de Obras	M	85,8	84,01	7.208,05	0,42		90,41
96523	SINAPI	ESCAVAÇÃO MANUAL PARA BLOCO DE COROAMENTO OU SAPATA (INCLUINDO ESCAVAÇÃO PARA COLOCAÇÃO DE FÓRMAS). AF_01/2024	Fundações Rasas (Blocos, Sapatas, Vigas Baldrame)	m³	59,78	118,20	7.065,99	0,41		90,82
91854	SINAPI	ELETRODUTO FLEXÍVEL CORRUGADO, PVC, DN 25 MM (3/4"), PARA CIRCUITOS TERMINAIS, INSTALADO EM PAREDE - FORNECIMENTO E INSTALAÇÃO. AF_03/2023	Instalações Elétricas - Eletrodutos Embutidos, Cabos, Caixas, Tomadas e Interruptores	M	565,65	12,19	6.895,27	0,40		91,22
94573	SINAPI	JANELA DE ALUMÍNIO DE CORRER COM 4 FOLHAS PARA VIDROS (VIDROS INCLUSOS), COM BANDEIRA, BATENTE/ REQUADRO 6 A 14 CM, ACABAMENTO COM ACETATO OU BRILHANTE, FIXAÇÃO COM PARAFUSO, SEM GUARNIÇÃO/ ALIZAR, DIMENSÕES 150X120 CM, VEDAÇÃO COM SILICONE, EXCLUSIVE CONTRAMARCO - FORNECIMENTO E INSTALAÇÃO. AF_11/2024	Esquadrias - Janelas	m²	12,2	480,74	5.865,02	0,34		91,56
91924	SINAPI	CABO DE COBRE FLEXÍVEL ISOLADO, 1,5 MM², ANTI-CHAMA 450/750 V, PARA CIRCUITOS TERMINAIS - FORNECIMENTO E INSTALAÇÃO. AF_03/2023	Instalações Elétricas - Eletrodutos Embutidos, Cabos, Caixas, Tomadas e Interruptores	M	1.363,95	4,20	5.728,59	0,33		91,89
97329	SINAPI	TUBO EM COBRE FLEXÍVEL, DN 1/2", COM ISOLAMENTO, INSTALADO EM RAMAL DE ALIMENTAÇÃO DE AR-CONDICIONADO - FORNECIMENTO E INSTALAÇÃO. AF_07/2025	Instalações de ar condicionado em cobre	M	64,5	88,59	5.714,05	0,33		92,22
94227	SINAPI	CALHA EM CHAPA DE AÇO GALVANIZADO NÚMERO 24, DESENVOLVIMENTO DE 33 CM, INCLUSO TRANSPORTE VERTICAL. AF_07/2019	Telhamento para Cobertura	M	85,0	66,34	5.638,90	0,33		92,54
98557	SINAPI	IMPERMEABILIZAÇÃO DE SUPERFÍCIE COM EMULSÃO ASFÁLTICA, 2 DEMÃOS. AF_09/2023	Impermeabilização, Proteção Mecânica e Tratamento de Junta	m²	99,68	54,58	5.440,53	0,31		92,86
98689	SINAPI	SOLEIRA EM GRANITO, LARGURA 15 CM, ESPESSURA 2,0 CM. AF_02/2026	Pisos	M	32,88	161,17	5.299,26	0,31		93,16
104920	SINAPI	ARMAÇÃO DE BLOCO, SAPATA ISOLADA, VIGA BALDRAME E SAPATA CORRIDA UTILIZANDO AÇO CA-50 DE 12,5 MM - MONTAGEM. AF_01/2024	Fundações Rasas (Blocos, Sapatas, Vigas Baldrame)	KG	399,7	12,28	4.908,31	0,28		93,45
104918	SINAPI	SAPATA E ARRANQUE - ARMAÇÃO DE SAPATA ISOLADA, VIGA BALDRAME E SAPATA CORRIDA UTILIZANDO AÇO CA-50 DE 8 MM - MONTAGEM. AF_01/2024	Fundações Rasas (Blocos, Sapatas, Vigas Baldrame)	KG	287,1	16,39	4.705,56	0,27		93,72
00021141	SINAPI	TELA DE AÇO SOLDADA NERVURADA, CA-60, Q-92, (1,48 KG/M2), DIAMETRO DO FIO = 4,2 MM, LARGURA = 2,45 X 60 M DE COMPRIMENTO, ESPACAMENTO DA MALHA = 15 X 15 CM	Material	m²	300,0	13,61	4.081,92	0,24		93,95
101563	SINAPI	CABO DE COBRE FLEXÍVEL ISOLADO, 35 MM², 0,6/1,0 KV, PARA REDE AÉREA DE DISTRIBUIÇÃO DE ENERGIA ELÉTRICA DE BAIXA TENSÃO - FORNECIMENTO E INSTALAÇÃO. AF_12/2025	Instalações Elétricas - Rede de Distribuição	M	67,6	53,99	3.649,72	0,21		94,16
104085	SINAPI	TUBO, PVC OCRE, JUNTA ELÁSTICA, DN 100 MM, PARA COLETOR PREDIAL DE ESGOTO. AF_06/2022	Ligações Prediais de Água e Esgoto	M	63,0	57,53	3.624,39	0,21		94,37
97327	SINAPI	TUBO EM COBRE FLEXÍVEL, DN 1/4", COM ISOLAMENTO, INSTALADO EM RAMAL DE ALIMENTAÇÃO DE AR-CONDICIONADO - FORNECIMENTO E INSTALAÇÃO. AF_07/2025	Instalações de ar condicionado em cobre	M	86,0	39,75	3.418,50	0,20		94,57
104916	SINAPI	ARMAÇÃO DE SAPATA ISOLADA, VIGA BALDRAME E SAPATA CORRIDA UTILIZANDO AÇO CA-60 DE 5 MM - MONTAGEM. AF_01/2024	Fundações Rasas (Blocos, Sapatas, Vigas Baldrame)	KG	175,2	19,50	3.416,40	0,20		94,77
99803	SINAPI	LIMPEZA DE PISO CERÂMICO OU PORCELANATO COM PANO ÚMIDO. AF_10/2025_PS	Limpeza de Obra	m²	704,97	4,81	3.390,90	0,20		94,96
102609	SINAPI	CAIXA D'ÁGUA EM POLIETILENO, 2000 LITROS - FORNECIMENTO E INSTALAÇÃO. AF_06/2021	Caixas de Água para Edificações	UN	2,0	1.619,81	3.239,62	0,19		95,15
100701	SINAPI	PORTA DE FERRO, DE ABRIR, TIPO GRADE COM CHAPA, COM GUARNIÇÕES. AF_10/2025	Esquadrias - Portas	m²	3,84	839,11	3.222,18	0,19		95,34
86901	SINAPI	CUBA DE EMBUTIR OVAL EM LOUÇA BRANCA, 35 X 50CM OU EQUIVALENTE - FORNECIMENTO E INSTALAÇÃO. AF_02/2026	Louças e Metais	UN	16,0	197,62	3.161,92	0,18		95,52
105021	SINAPI	VERGA PRÉ-MOLDADA COM ATÉ 1,5 M DE VÃO, ESPESSURA DE *15" CM. AF_03/2024	Vergas, contravergas e fixação de alvenaria	M	89,67	32,91	2.951,03	0,17		95,69
99806	SINAPI	LIMPEZA DE REVESTIMENTO CERÂMICO EM PAREDE COM PANO ÚMIDO. AF_10/2025_PS	Limpeza de Obra	m²	781,28	3,50	2.734,48	0,16		95,85

PREFEITURA MUNICIPAL DE PEDRO DO ROSARIO
CNPJ: 01.614.946/0001-00

Obra
Construção de Jardim de Infância Chapeuzinho Vermelho - Centro

Bancos
SINAPI - 03/2026 - Maranhão
SBC - 03/2026 - Maranhão
SICRO3 - 10/2025 - Maranhão
ORSE - 02/2026 - Sergipe

B.D.I.
22,47%

Encargos Sociais
Não Desonerado: embutido nos preços
unitário dos insumos de mão de obra, de
acordo com as bases.

106780	SINAPI	BANCADA DE GRANITO CINZA POLIDO, DE 2,00 X 0,60 M, PARA LAVATÓRIO - FORNECIMENTO E INSTALAÇÃO. AF_02/2026	Louças e Metais	UN	2,0	1.323,53	2.647,06	0,15	96,00
93194	SINAPI	CONTRAVERGA PRÉ-MOLDADA, ESPESSURA DE "20" CM. AF_03/2024	Vergas, contravergas e fixação de alvenaria	M	66,88	37,52	2.509,33	0,14	96,15
98524	SINAPI	LIMPEZA MANUAL DE VEGETAÇÃO EM TERRENO COM ENXADA. AF_03/2024	Supressão Vegetal	m²	423,2	5,80	2.454,56	0,14	96,29
92764	SINAPI	ARMAÇÃO DE PILAR OU VIGA DE ESTRUTURA CONVENCIONAL DE CONCRETO ARMADO UTILIZANDO AÇO CA-50 DE 16,0 MM - MONTAGEM. AF_06/2022	Armação para Estruturas de Concreto Armado	KG	232,6	10,03	2.332,97	0,13	96,42
95000	SINAPI	EXECUÇÃO DE PASSEIO (CALÇADA) COM CONCRETO MOLDADO IN LOCO, FEITO EM OBRA, ACABAMENTO ESTAMPADO, ESPESSURA 6 CM, NÃO ARMADO. AF_08/2022	Passeios de Concreto	m²	26,5	84,65	2.243,22	0,13	96,55
96619	SINAPI	LASTRO DE CONCRETO MAGRO, APLICADO EM BLOCOS DE COROAMENTO OU SAPATAS, ESPESSURA DE 5 CM. AF_01/2024	Lastro	m²	39,86	56,20	2.240,13	0,13	96,68
95471	SINAPI	BACIA SANITÁRIA EM LOUÇA BRANCA PARA PCD SEM FURO FRONTAL, COM TUBO DE LIGAÇÃO CROMADO, SEM ASSENTO - FORNECIMENTO E INSTALAÇÃO. AF_02/2026_PS	Louças e Metais	UN	2,0	1.093,00	2.186,00	0,13	96,81
86906	SINAPI	TORNEIRA CROMADA DE MESA, 1/2" OU 3/4", PARA LAVATÓRIO, PADRÃO POPULAR - FORNECIMENTO E INSTALAÇÃO. AF_01/2020	Louças e Metais	UN	16,0	134,77	2.156,32	0,12	96,93
91940	SINAPI	CAIXA RETANGULAR 4" X 2" MÉDIA (1,30 M DO PISO), PVC, INSTALADA EM PAREDE - FORNECIMENTO E INSTALAÇÃO. AF_03/2023	Instalações Elétricas - Eletrodutos Embutidos, Cabos, Caixas, Tomadas e Interruptores	UN	89,0	22,82	2.030,98	0,12	97,05
92004	SINAPI	TOMADA MÉDIA DE EMBUTIR (2 MÓDULOS), 2P+T 10 A, INCLUINDO SUPORTE E PLACA - FORNECIMENTO E INSTALAÇÃO. AF_03/2023	Instalações Elétricas - Eletrodutos Embutidos, Cabos, Caixas, Tomadas e Interruptores	UN	30,0	67,33	2.019,90	0,12	97,17
92761	SINAPI	ARMAÇÃO DE PILAR OU VIGA DE ESTRUTURA CONVENCIONAL DE CONCRETO ARMADO UTILIZANDO AÇO CA-50 DE 8,0 MM - MONTAGEM. AF_06/2022	Armação para Estruturas de Concreto Armado	KG	140,3	14,05	1.971,21	0,11	97,28
104917	SINAPI	ARMAÇÃO DE SAPATA ISOLADA, VIGA BALDRAME E SAPATA CORRIDA UTILIZANDO AÇO CA-50 DE 6,3 MM - MONTAGEM. AF_01/2024	Fundações Rasas (Blocos, Sapatas, Vigas Baldrame)	KG	110,3	17,86	1.969,95	0,11	97,39
91936	SINAPI	CAIXA OCTOGONAL 4" X 4", PVC, INSTALADA EM LAJE - FORNECIMENTO E INSTALAÇÃO. AF_03/2023	Instalações Elétricas - Eletrodutos Embutidos, Cabos, Caixas, Tomadas e Sinalização Vertical Viária	UN	82,0	22,73	1.863,86	0,11	97,50
103689	SINAPI	FORNECIMENTO E INSTALAÇÃO DE PLACA DE OBRA COM CHAPA GALVANIZADA E ESTRUTURA DE MADEIRA. AF_03/2022_PS	Sinalização Vertical Viária	m²	3,0	611,54	1.834,62	0,11	97,61
97328	SINAPI	TUBO EM COBRE FLEXÍVEL, DN 3/8", COM ISOLAMENTO, INSTALADO EM RAMAL DE ALIMENTAÇÃO DE AR-CONDICIONADO - FORNECIMENTO E INSTALAÇÃO. AF_07/2025	Instalações de ar condicionado em cobre	M	21,5	71,08	1.528,22	0,09	97,69
86886	SINAPI	ENGATE FLEXÍVEL EM INOX, 1/2" X 30 CM - FORNECIMENTO E INSTALAÇÃO. AF_02/2026	Louças e Metais	UN	18,0	83,92	1.510,56	0,09	97,78
97900	SINAPI	CAIXA ENTERRADA HIDRÁULICA RETANGULAR EM ALVENARIA COM TUIJOS CERÂMICOS MACIÇOS, DIMENSÕES INTERNAS: 0,3X0,3X0,3 M PARA REDE DE ESGOTO. AF_12/2020	Caixas Enterradas	UN	6,0	247,19	1.483,14	0,09	97,87
00004331	SINAPI	PARAFUSO ZINCADO, SEXTAVADO, COM ROSCA INTEIRA, DIÂMETRO 5/8", COMPRIMENTO 2 1/4"	Material	UN	328,0	4,52	1.482,27	0,09	97,95
89402	SINAPI	TUBO, PVC, SOLDÁVEL, DE 25MM, INSTALADO EM RAMAL DE DISTRIBUIÇÃO DE ÁGUA - FORNECIMENTO E INSTALAÇÃO. AF_06/2022	Instalações Prediais de Água Fria em PVC	M	93,19	15,30	1.425,80	0,08	98,04
89865	SINAPI	TUBO, PVC, SOLDÁVEL, DE 25MM, INSTALADO EM DRENO DE AR-CONDICIONADO - FORNECIMENTO E INSTALAÇÃO. AF_08/2022	Drenagem de ar condicionado	M	66,0	21,21	1.399,86	0,08	98,12
99855	SINAPI	CORRIMÃO SIMPLES FIXADO EM PAREDE, DIÂMETRO EXTERNO = 1 1/2", EM AÇO GALVANIZADO. AF_10/2025_PS	Guarda-Corpo, Corrimão e Grade para Esquadrias	M	11,72	112,06	1.313,34	0,08	98,19
91973	SINAPI	INTERRUPTOR SIMPLES (2 MÓDULOS) COM INTERRUPTOR PARALELO (2 MÓDULOS), 10A/250V, INCLUINDO SUPORTE E PLACA - FORNECIMENTO E INSTALAÇÃO. AF_03/2023	Instalações Elétricas - Eletrodutos Embutidos, Cabos, Caixas, Tomadas e Interruptores	UN	11,0	113,41	1.247,51	0,07	98,26
102220	SINAPI	PINTURA TINTA DE ACABAMENTO (PIGMENTADA) ESMALTE SINTÉTICO BRILHANTE EM MADEIRA, 2 DEMÃOS. AF_01/2021	Pintura em Madeira	m²	61,74	19,90	1.228,62	0,07	98,33
89576	SINAPI	TUBO PVC, SÉRIE R, ÁGUA PLUVIAL, DN 75 MM, FORNECIDO E INSTALADO EM CONDUTORES VERTICAIS DE ÁGUAS PLUVIAIS. AF_06/2022	Instalações Prediais de Águas Pluviais - Tubos, Conexões, Caixas e Ralos	M	38,0	29,51	1.121,38	0,06	98,40
88496	SINAPI	EMASSAMENTO COM MASSA LÂTEX, APLICAÇÃO EM TETO, DUAS DEMÃOS, LIXAMENTO MANUAL. AF_04/2023	Pintura Interna	m²	23,1	39,81	919,61	0,05	98,45
89396	SINAPI	TE COM BUCHA DE LATÃO NA BOLSA CENTRAL, PVC, SOLDÁVEL, DN 25MM X 1/2, INSTALADO EM RAMAL OU SUB-RAMAL DE ÁGUA - FORNECIMENTO E INSTALAÇÃO. AF_06/2022	Instalações Prediais de Água Fria em PVC	UN	35,0	24,95	873,25	0,05	98,50
89797	SINAPI	JUNÇÃO SIMPLES, PVC, SÉRIE NORMAL, ESGOTO PREDIAL, DN 100 X 100 MM, JUNTA ELÁSTICA, FORNECIDO E INSTALADO EM RAMAL DE DESCARGA OU RAMAL DE ESGOTO SANITÁRIO. AF_08/2022	Instalações Prediais de Esgoto - Tubos e Conexões	UN	14,0	61,94	867,16	0,05	98,55
104737	SINAPI	REATERRO (SAPATAS) MANUAL DE VALAS, COM PLACA VIBRATÓRIA. AF_08/2023	Aterro e Reaterro de Valas	m³	29,89	27,64	826,15	0,05	98,60
96527	SINAPI	ESCAVAÇÃO MANUAL PARA VIGA BALDRAME OU SAPATA CORRIDA (INCLUINDO ESCAVAÇÃO PARA COLOCAÇÃO DE FÓRMAS). AF_01/2024	Fundações Rasas (Blocos, Sapatas, Vigas Baldrame)	m³	6,3	130,11	819,69	0,05	98,65
89744	SINAPI	JOELHO 90 GRAUS, PVC, SÉRIE NORMAL, ESGOTO PREDIAL, DN 100 MM, JUNTA ELÁSTICA, FORNECIDO E INSTALADO EM RAMAL DE DESCARGA OU RAMAL DE ESGOTO SANITÁRIO. AF_08/2022	Instalações Prediais de Esgoto - Tubos e Conexões	UN	24,0	34,12	818,88	0,05	98,70
97901	SINAPI	CAIXA ENTERRADA HIDRÁULICA RETANGULAR EM ALVENARIA COM TUIJOS CERÂMICOS MACIÇOS, DIMENSÕES INTERNAS: 0,4X0,4X0,4 M PARA REDE DE ESGOTO. AF_12/2020	Caixas Enterradas	UN	2,0	388,13	776,26	0,04	98,74
89355	SINAPI	TUBO, PVC, SOLDÁVEL, DE 20MM, INSTALADO EM RAMAL OU SUB-RAMAL DE ÁGUA - FORNECIMENTO E INSTALAÇÃO. AF_06/2022	Instalações Prediais de Água Fria em PVC	M	30,62	25,22	772,23	0,04	98,79
89731	SINAPI	JOELHO 90 GRAUS, PVC, SÉRIE NORMAL, ESGOTO PREDIAL, DN 50 MM, JUNTA ELÁSTICA, FORNECIDO E INSTALADO EM RAMAL DE DESCARGA OU RAMAL DE ESGOTO SANITÁRIO. AF_08/2022	Instalações Prediais de Esgoto - Tubos e Conexões	UN	38,0	18,79	714,02	0,04	98,83
91953	SINAPI	INTERRUPTOR SIMPLES (1 MÓDULO), 10A/250V, INCLUINDO SUPORTE E PLACA - FORNECIMENTO E INSTALAÇÃO. AF_03/2023	Instalações Elétricas - Eletrodutos Embutidos, Cabos, Caixas, Tomadas e Interruptores	UN	18,0	35,72	642,96	0,04	98,86
91935	SINAPI	CABO DE COBRE FLEXÍVEL ISOLADO, 16 MM², ANTI-CHAMA 0,6/1,0 KV, PARA CIRCUITOS TERMINAIS - FORNECIMENTO E INSTALAÇÃO. AF_03/2023	Instalações Elétricas - Eletrodutos Embutidos, Cabos, Caixas, Tomadas e Interruptores	M	17,4	36,76	639,62	0,04	98,90
104063	SINAPI	CURVA LONGA, 45 GRAUS, PVC OCRES, JUNTA ELÁSTICA, DN 100 MM, PARA COLETOR PREDIAL DE ESGOTO. AF_06/2022	Ligações Prediais de Água e Esgoto	UN	8,0	75,27	602,16	0,03	98,94

PREFEITURA MUNICIPAL DE PEDRO DO ROSARIO
CNPJ: 01.614.946/0001-00

Obra
Construção de Jardim de Infância Chapeuzinho Vermelho - Centro

Bancos
SINAPI - 03/2026 - Maranhão
SBC - 03/2026 - Maranhão
SICRO3 - 10/2025 - Maranhão
ORSE - 02/2026 - Sergipe

B.D.I.
22,47%

Encargos Sociais
Não Desonerado: embutido nos preços
unitário dos insumos de mão de obra, de
acordo com as bases.

101909	SINAPI	EXTINTOR DE INCÊNDIO PORTÁTIL COM CARGA DE POS DE 6 KG, CLASSE BC - FORNECIMENTO E INSTALAÇÃO. AF_01/2026_PE	Instalações de Gás e Incêndio em Aço e Ferro Galvanizado	UN	2,0	285,11	570,22	0,03	98,97
065464	SBC	PROTETOR DPS 275V 45,0KA CLASSE 2 EZ9L33145 SCHNEIDER	INSTALACOES ELETRICAS - SUBESTACOES E GERACAO	UN	4,0	142,40	569,60	0,03	99,00
86900	SINAPI	CUBA DE EMBUTIR RETANGULAR DE AÇO INOXIDÁVEL, 46 X 30 X 12 CM - FORNECIMENTO E INSTALAÇÃO. AF_01/2020	Louças e Metais	UN	2,0	278,48	556,96	0,03	99,03
90373	SINAPI	JOELHO 90 GRAUS COM BUCHA DE LATÃO, PVC, SOLDÁVEL, DN 25MM, X 1/2 INSTALADO EM RAMAL OU SUB-RAMAL DE ÁGUA - FORNECIMENTO E INSTALAÇÃO. AF_06/2022	Instalações Prediais de Água Fria em PVC	UN	35,0	15,88	555,80	0,03	99,07
101873	SINAPI	QUADRO DE DISTRIBUIÇÃO DE LUZ EM PVC PARA 12 DISJUNTORES - FORNECIMENTO E INSTALAÇÃO. AF_07/2025	Instalações Elétricas - Quadros, Cabos, Disjuntores, Contadores e Barramentos	UN	2,0	275,37	550,74	0,03	99,10
92771	SINAPI	ARMAÇÃO DE LAJE DE ESTRUTURA CONVENCIONAL DE CONCRETO ARMADO UTILIZANDO AÇO CA-50 DE 10,0 MM - MONTAGEM. AF_06/2022	Armação para Estruturas de Concreto Armado	KG	46,3	11,89	550,50	0,03	99,13
95544	SINAPI	PAPELEIRA DE PAREDE EM METAL CROMADO SEM TAMPA, INCLUSO FIXAÇÃO. AF_01/2020	Louças e Metais	UN	6,0	89,20	535,20	0,03	99,16
95545	SINAPI	SABONETEIRA DE PAREDE EM METAL CROMADO, INCLUSO FIXAÇÃO. AF_01/2020	Louças e Metais	UN	6,0	87,38	524,28	0,03	99,19
89987	SINAPI	REGISTRO DE GAVETA BRUTO, LATÃO, ROSCÁVEL, 3/4", COM ACABAMENTO E CANOPLA CROMADOS - FORNECIMENTO E INSTALAÇÃO. AF_08/2021	Válvulas e Registros para Sistemas Prediais	UN	6,0	86,61	519,66	0,03	99,22
1595	ORSE	Vedação para saída de vaso sanitário em pvc rígido soldável, para esgoto primário, diâm = 100mm	Tubos e Conexões de PVC Rígido Soldável para Esgoto	un	18,0	28,79	518,22	0,03	99,25
101905	SINAPI	EXTINTOR DE INCÊNDIO PORTÁTIL COM CARGA DE ÁGUA PRESSURIZADA DE 10 L, CLASSE A - FORNECIMENTO E INSTALAÇÃO. AF_01/2026_PE	Instalações de Gás e Incêndio em Aço e Ferro Galvanizado	UN	2,0	252,96	505,92	0,03	99,28
00039996	SINAPI	VERGALHAO ZINCADO ROSCA TOTAL, 1/4" (6,3 MM)	Material	M	80,0	6,23	498,69	0,03	99,31
93653	SINAPI	DISJUNTOR MONOPOLAR TIPO DIN, CORRENTE NOMINAL DE 10A - FORNECIMENTO E INSTALAÇÃO. AF_07/2025	Instalações Elétricas - Quadros, Cabos, Disjuntores, Contadores e Barramentos	UN	37,0	13,09	484,33	0,03	99,34
93674	SINAPI	DISJUNTOR BIPOLAR TIPO DR, CORRENTE NOMINAL DE 25A - FORNECIMENTO E INSTALAÇÃO. AF_07/2025	Instalações Elétricas - Quadros, Cabos, Disjuntores, Contadores e Barramentos	UN	3,0	157,12	471,36	0,03	99,36
104328	SINAPI	CAIXA SIFONADA, COM GRELHA QUADRADA, PVC, DN 150 X 150 X 50 MM, JUNTA SOLDÁVEL, FORNECIDA E INSTALADA EM RAMAL DE DESCARGA OU EM RAMAL DE ESGOTO SANITÁRIO. AF_08/2022	Instalações Prediais de Esgoto - Caixas e Ralos	UN	5,0	93,24	466,20	0,03	99,39
105951	SINAPI	POSTE DE AÇO CÔNICO CONTÍNUO RETO, ENGASTAMENTO SIMPLES COM 0,5 M DE SOLO, H=5M - FORNECIMENTO E INSTALAÇÃO. AF_04/2025	Postes de Concreto e Metálicos	UN	1,0	437,41	437,41	0,03	99,42
99802	SINAPI	LIMPEZA DE PISO CERÂMICO OU PORCELANATO COM VASSOURA A SECO. AF_10/2025	Limpeza de Obra	m²	704,97	0,62	437,08	0,03	99,44
97599	SINAPI	LUMINÁRIA DE EMERGÊNCIA, COM 30 LÂMPADAS LED DE 2 W, SEM REATOR - FORNECIMENTO E INSTALAÇÃO. AF_09/2024	Iluminação Predial e Monitoramento	UN	20,0	20,97	419,40	0,02	99,46
11853	ORSE	Placa de sinalizacao de segurancia contra incendio, fotoluminescente, retangular, "20 x 40" cm, em pvc "2" mm anti-chamas (símbolos, cores e pictogramas conforme nbr 13434)	Sinalização Vertical	Un	17,0	22,82	387,94	0,02	99,49
104639	SINAPI	PINTURA LÁTEX ACRÍLICA ECONÔMICA, APLICAÇÃO MANUAL EM TETO, DUAS DEMÃOS. AF_04/2023	Pintura Interna	m²	23,1	16,03	370,29	0,02	99,51
89798	SINAPI	TUBO PVC, SERIE NORMAL, ESGOTO PREDIAL, DN 50 MM, FORNECIDO E INSTALADO EM PRUMADA DE ESGOTO SANITÁRIO OU VENTILAÇÃO. AF_08/2022	Instalações Prediais de Esgoto - Tubos e Conexões	M	24,0	15,10	362,40	0,02	99,53
86911	SINAPI	TORNEIRA CROMADA LONGA, DE PAREDE, 1/2" OU 3/4", PARA PIA DE COZINHA, PADRÃO POPULAR - FORNECIMENTO E INSTALAÇÃO. AF_01/2020	Louças e Metais	UN	2,0	158,25	316,50	0,02	99,55
89362	SINAPI	JOELHO 90 GRAUS, PVC, SOLDÁVEL, DN 25MM, INSTALADO EM RAMAL OU SUB-RAMAL DE ÁGUA - FORNECIMENTO E INSTALAÇÃO. AF_06/2022	Instalações Prediais de Água Fria em PVC	UN	27,0	11,56	312,12	0,02	99,57
055504	SBC	ADESIVO INICADOR PARA EXTINTOR/HIDRANTE 100 x 100 cm	INSTALACOES HIDRAULICAS - INCENDIO	UN	4,0	76,00	304,00	0,02	99,58
101562	SINAPI	CABO DE COBRE FLEXÍVEL ISOLADO, 25 MM², 0,6/1,0 KV, PARA REDE AÉREA DE DISTRIBUIÇÃO DE ENERGIA ELÉTRICA DE BAIXA TENSÃO - FORNECIMENTO E INSTALAÇÃO. AF_12/2025	Instalações Elétricas - Rede de Distribuição	M	7,8	38,24	298,27	0,02	99,60
104344	SINAPI	TE, PVC, SÉRIE NORMAL, ESGOTO PREDIAL, DN 100 X 50 MM, JUNTA ELÁSTICA, FORNECIDO E INSTALADO EM RAMAL DE DESCARGA OU RAMAL DE ESGOTO SANITÁRIO. AF_08/2022	Instalações Prediais de Esgoto - Tubos e Conexões	UN	6,0	49,62	297,72	0,02	99,62
89785	SINAPI	JUNÇÃO SIMPLES, PVC, SERIE NORMAL, ESGOTO PREDIAL, DN 50 X 50 MM, JUNTA ELÁSTICA, FORNECIDO E INSTALADO EM RAMAL DE DESCARGA OU RAMAL DE ESGOTO SANITÁRIO. AF_08/2022	Instalações Prediais de Esgoto - Tubos e Conexões	UN	9,0	32,56	293,04	0,02	99,63
95634	SINAPI	KIT CAVALETE PARA MEDIÇÃO DE ÁGUA - ENTRADA PRINCIPAL, EM PVC 20 MM (1/2") - FORNECIMENTO E INSTALAÇÃO (EXCLUSIVE HIDRÔMETRO). AF_03/2024	Sistemas de Medição	UN	1,0	254,46	254,46	0,01	99,65
89707	SINAPI	CAIXA SIFONADA, PVC, DN 100 X 100 X 50 MM, JUNTA ELÁSTICA, FORNECIDA E INSTALADA EM RAMAL DE DESCARGA OU EM RAMAL DE ESGOTO SANITÁRIO. AF_08/2022	Instalações Prediais de Esgoto - Caixas e Ralos	UN	4,0	63,24	252,96	0,01	99,66
86884	SINAPI	ENGATE FLEXÍVEL EM PLÁSTICO BRANCO, 1/2" X 30CM - FORNECIMENTO E INSTALAÇÃO. AF_02/2026	Louças e Metais	UN	18,0	13,83	248,94	0,01	99,68
89746	SINAPI	JOELHO 45 GRAUS, PVC, SERIE NORMAL, ESGOTO PREDIAL, DN 100 MM, JUNTA ELÁSTICA, FORNECIDO E INSTALADO EM RAMAL DE DESCARGA OU RAMAL DE ESGOTO SANITÁRIO. AF_08/2022	Instalações Prediais de Esgoto - Tubos e Conexões	UN	7,0	35,03	245,21	0,01	99,69
94688	SINAPI	TÊ, PVC, SOLDÁVEL, DN 25 MM INSTALADO EM RESERVAÇÃO PREDIAL DE ÁGUA - FORNECIMENTO E INSTALAÇÃO. AF_04/2024	Instalações Hidráulicas - Reservação e Bombas de Recalque	UN	28,0	8,04	225,12	0,01	99,71
86879	SINAPI	VÁLVULA EM PLÁSTICO 1" PARA PIA, TANQUE OU LAVATÓRIO, COM OU SEM LADRÃO - FORNECIMENTO E INSTALAÇÃO. AF_02/2026	Louças e Metais	UN	18,0	11,65	209,70	0,01	99,72
104345	SINAPI	JUNÇÃO DE REDUÇÃO INVERTIDA, PVC, SÉRIE NORMAL, ESGOTO PREDIAL, DN 100 X 50 MM, JUNTA ELÁSTICA, FORNECIDO E INSTALADO EM RAMAL DE DESCARGA OU RAMAL DE ESGOTO SANITÁRIO. AF_08/2022	Instalações Prediais de Esgoto - Tubos e Conexões	UN	4,0	51,90	207,60	0,01	99,73
12884	ORSE	Placa de sinalizacao, fotoluminescente, 38x19 cm, em pvc , com seta indicativa de sentido (esquerda ou direita) de saída de emergência- Placa S2	Sinalização Vertical	un	7,0	29,42	205,94	0,01	99,74
89711	SINAPI	TUBO PVC, SERIE NORMAL, ESGOTO PREDIAL, DN 40 MM, FORNECIDO E INSTALADO EM RAMAL DE DESCARGA OU RAMAL DE ESGOTO SANITÁRIO. AF_08/2022	Instalações Prediais de Esgoto - Tubos e Conexões	M	8,0	25,63	205,04	0,01	99,75

PREFEITURA MUNICIPAL DE PEDRO DO ROSARIO
CNPJ: 01.614.946/0001-00

Obra
Construção de Jardim de Infância Chapeuzinho Vermelho - Centro

Bancos
SINAPI - 03/2026 - Maranhão
SBC - 03/2026 - Maranhão
SICRO3 - 10/2025 - Maranhão
ORSE - 02/2026 - Sergipe

B.D.I.
22,47%

Encargos Sociais
Não Desonerado: embutido nos preços
unitário dos insumos de mão de obra, de
acordo com as bases.

00004306	SINAPI	PARAFUSO ZINCADO ROSCA SOBERBA, CABECA SEXTAVADA, 5/16" X 200 MM, PARA FIXACAO DE TELHA EM MADEIRA	Material	UN	42,0	4,46	187,23	0,01	99,76
86883	SINAPI	SIFÃO DO TIPO FLEXÍVEL EM PVC 1" X 1.1/2" - FORNECIMENTO E INSTALAÇÃO. AF_02/2026	Louças e Metais	UN	12,0	15,44	185,28	0,01	99,77
91836	SINAPI	ELETRODUTO FLEXÍVEL CORRUGADO, PVC, DN 32 MM (1"), PARA CIRCUITOS TERMINAIS, INSTALADO EM FORRO - FORNECIMENTO E INSTALAÇÃO. AF_03/2023	Instalações Elétricas - Eletrodutos Embutidos, Cabos, Caixas, Tomadas e Interruptores	M	6,8	26,60	180,88	0,01	99,79
91997	SINAPI	TOMADA MÉDIA DE EMBUTIR (1 MÓDULO), 2P+T 20 A, INCLUINDO SUPORTE E PLACA - FORNECIMENTO E INSTALAÇÃO. AF_03/2023	Instalações Elétricas - Eletrodutos Embutidos, Cabos, Caixas, Tomadas e Interruptores	UN	4,0	44,67	178,68	0,01	99,80
89732	SINAPI	JOELHO 45 GRAUS, PVC, SERIE NORMAL, ESGOTO PREDIAL, DN 50 MM, JUNTA ELÁSTICA, FORNECIDO E INSTALADO EM RAMAL DE DESCARGA OU RAMAL DE ESGOTO SANITÁRIO. AF_08/2022	Instalações Prediais de Esgoto - Tubos e Conexões	UN	9,0	19,59	176,31	0,01	99,81
101894	SINAPI	DISJUNTOR TRIPOLAR TIPO NEMA, CORRENTE NOMINAL DE 60 ATÉ 100A - FORNECIMENTO E INSTALAÇÃO. AF_07/2025	Instalações Elétricas - Quadros, Cabos, Disjuntores, Contadores e Barramentos Blindados	UN	1,0	173,71	173,71	0,01	99,82
101946	SINAPI	QUADRO DE MEDIÇÃO GERAL DE ENERGIA PARA 1 MEDIDOR DE SOBREPOR - FORNECIMENTO E INSTALAÇÃO. AF_07/2025	Instalações Elétricas - Quadros, Cabos, Disjuntores, Contadores e Barramentos Blindados	UN	1,0	171,76	171,76	0,01	99,83
91958	SINAPI	INTERRUPTOR SIMPLES (2 MÓDULOS), 10A/250V, SEM SUPORTE E SEM PLACA - FORNECIMENTO E INSTALAÇÃO. AF_03/2023	Instalações Elétricas - Eletrodutos Embutidos, Cabos, Caixas, Tomadas e Interruptores	UN	4,0	41,18	164,72	0,01	99,84
95673	SINAPI	HIDRÔMETRO DN 1/2", 1,5 M3/H - FORNECIMENTO E INSTALAÇÃO. AF_03/2024	Sistemas de Medição	UN	1,0	161,47	161,47	0,01	99,84
97667	SINAPI	ELETRODUTO FLEXÍVEL CORRUGADO, PEAD, DN 50 (1 1/2"), PARA REDE ENTERRADA DE DISTRIBUIÇÃO DE ENERGIA ELÉTRICA - FORNECIMENTO E INSTALAÇÃO. AF_12/2021	Redes Enterradas de Distribuição Elétrica	M	14,5	11,12	161,24	0,01	99,85
00039997	SINAPI	PORCA ZINCADA, SEXTAVADA, DIAMETRO 1/4"	Material	UN	486,0	0,33	160,70	0,01	99,86
89825	SINAPI	TE, PVC, SERIE NORMAL, ESGOTO PREDIAL, DN 50 X 50 MM, JUNTA ELÁSTICA, FORNECIDO E INSTALADO EM PRUMADA DE ESGOTO SANITÁRIO OU VENTILAÇÃO. AF_08/2022	Instalações Prediais de Esgoto - Tubos e Conexões	UN	7,0	21,48	150,36	0,01	99,87
91967	SINAPI	INTERRUPTOR SIMPLES (3 MÓDULOS), 10A/250V, INCLUINDO SUPORTE E PLACA - FORNECIMENTO E INSTALAÇÃO. AF_03/2023	Instalações Elétricas - Eletrodutos Embutidos, Cabos, Caixas, Tomadas e Interruptores	UN	2,0	72,94	145,88	0,01	99,88
96986	SINAPI	HASTE DE ATERRAMENTO, DIÂMETRO 3/4", COM 3 METROS - FORNECIMENTO E INSTALAÇÃO. AF_08/2023	Sistema de Proteção contra Descargas Atmosféricas - SPDA	UN	1,0	144,57	144,57	0,01	99,89
94489	SINAPI	REGISTRO DE ESFERA, PVC, SOLDÁVEL, COM VOLANTE, DN 25 MM - FORNECIMENTO E INSTALAÇÃO. AF_08/2021	Válvulas e Registros para Sistemas Prediais	UN	3,0	41,03	123,09	0,01	99,90
94703	SINAPI	ADAPTADOR COM FLANGE E ANEL DE VEDAÇÃO, PVC, SOLDÁVEL, DN 25 MM X 3/4", INSTALADO EM RESERVAÇÃO PREDIAL DE ÁGUA - FORNECIMENTO E INSTALAÇÃO. AF_04/2024	Instalações Hidráulicas - Reservação e Bombas de Recalque	UN	5,0	24,21	121,05	0,01	99,90
89810	SINAPI	JOELHO 45 GRAUS, PVC, SERIE NORMAL, ESGOTO PREDIAL, DN 100 MM, JUNTA ELÁSTICA, FORNECIDO E INSTALADO EM PRUMADA DE ESGOTO SANITÁRIO OU VENTILAÇÃO. AF_08/2022	Instalações Prediais de Esgoto - Tubos e Conexões	UN	3,0	36,55	109,65	0,01	99,91
104996	SINAPI	CAIXA DE SOBREPOR EM AÇO GALVANIZADO PARA ABRIGO DE HIDRÔMETRO - FORNECIMENTO E INSTALAÇÃO (EXCLUSIVE HIDRÔMETRO). AF_03/2024	Sistemas de Medição	UN	1,0	98,87	98,87	0,01	99,91
89383	SINAPI	ADAPTADOR CURTO COM BOLSA E ROSCA PARA REGISTRO, PVC, SOLDÁVEL, DN 25MM X 3/4, INSTALADO EM RAMAL OU SUB-RAMAL DE ÁGUA - FORNECIMENTO E INSTALAÇÃO. AF_06/2022	Instalações Prediais de Água Fria em PVC	UN	12,0	8,04	96,48	0,01	99,92
052877	SBC	CRUZETA PVC RIGIDO SOLDAVEL 25mm	INSTALACOES HIDRAULICAS - AGUA	UN	2,0	45,73	91,46	0,01	99,93
104737	SINAPI	REATERRO (VIGAS BALDRAME) MANUAL DE VALAS, COM PLACA VIBRATÓRIA. AF_08/2023	Aterro e Reaterro de Valas	m³	3,15	27,64	87,06	0,01	99,93
89801	SINAPI	JOELHO 90 GRAUS, PVC, SERIE NORMAL, ESGOTO PREDIAL, DN 50 MM, JUNTA ELÁSTICA, FORNECIDO E INSTALADO EM PRUMADA DE ESGOTO SANITÁRIO OU VENTILAÇÃO. AF_08/2022	Instalações Prediais de Esgoto - Tubos e Conexões	UN	7,0	12,41	86,87	0,01	99,94
93666	SINAPI	DISJUNTOR BIPOLAR TIPO DIN, CORRENTE NOMINAL DE 50A - FORNECIMENTO E INSTALAÇÃO. AF_07/2025	Instalações Elétricas - Quadros, Cabos, Disjuntores, Contadores e Barramentos	UN	1,0	81,41	81,41	0,00	99,94
93015	SINAPI	LUVA PARA ELETRODUTO, PVC, ROSCÁVEL, DN 75 MM (2 1/2"), PARA REDE ENTERRADA DE DISTRIBUIÇÃO DE ENERGIA ELÉTRICA - FORNECIMENTO E INSTALAÇÃO. AF_12/2021	Redes Enterradas de Distribuição Elétrica	UN	2,0	35,66	71,32	0,00	99,94
104341	SINAPI	BUCHA DE REDUÇÃO LONGA, PVC, SÉRIE NORMAL, ESGOTO PREDIAL, DN 50 X 40 MM, JUNTA SOLDÁVEL E ELÁSTICA, FORNECIDO E INSTALADO EM RAMAL DE DESCARGA OU RAMAL DE ESGOTO SANITÁRIO. AF_08/2022	Instalações Prediais de Esgoto - Tubos e Conexões	UN	5,0	13,30	66,50	0,00	99,95
89728	SINAPI	CURVA CURTA 90 GRAUS, PVC, SERIE NORMAL, ESGOTO PREDIAL, DN 40 MM, JUNTA SOLDÁVEL, FORNECIDO E INSTALADO EM RAMAL DE DESCARGA OU RAMAL DE ESGOTO SANITÁRIO. AF_08/2022	Instalações Prediais de Esgoto - Tubos e Conexões	UN	4,0	15,36	61,44	0,00	99,95
94490	SINAPI	REGISTRO DE ESFERA, PVC, SOLDÁVEL, COM VOLANTE, DN 32 MM - FORNECIMENTO E INSTALAÇÃO. AF_08/2021	Válvulas e Registros para Sistemas Prediais	UN	1,0	61,21	61,21	0,00	99,96
104624	SINAPI	CAIXA ELÉTRICA 4"x2" AUTOTRAVANTE PARA FURO CIRCULAR BAIXA (0,30 M DO PISO), PVC, INSTALADA EM PAREDE - FORNECIMENTO E INSTALAÇÃO. AF_03/2023	Instalações Elétricas - Eletrodutos Embutidos, Cabos, Caixas, Tomadas e Interruptores	UN	7,0	8,62	60,34	0,00	99,96
055034	SBC	PLACA FOTOLUMINESCENTE EXTINTOR INCENDIO PVC 2mm 20x20cm	INSTALACOES HIDRAULICAS - INCENDIO	UN	4,0	14,04	56,16	0,00	99,96
89796	SINAPI	TE, PVC, SERIE NORMAL, ESGOTO PREDIAL, DN 100 X 100 MM, JUNTA ELÁSTICA, FORNECIDO E INSTALADO EM RAMAL DE DESCARGA OU RAMAL DE ESGOTO SANITÁRIO. AF_08/2022	Instalações Prediais de Esgoto - Tubos e Conexões	UN	1,0	53,10	53,10	0,00	99,96
89724	SINAPI	JOELHO 90 GRAUS, PVC, SERIE NORMAL, ESGOTO PREDIAL, DN 40 MM, JUNTA SOLDÁVEL, FORNECIDO E INSTALADO EM RAMAL DE DESCARGA OU RAMAL DE ESGOTO SANITÁRIO. AF_08/2022	Instalações Prediais de Esgoto - Tubos e Conexões	UN	4,0	12,16	48,64	0,00	99,97
92871	SINAPI	CAIXA RETANGULAR 4" X 4" MÉDIA (1,30 M DO PISO), METÁLICA, INSTALADA EM PAREDE - FORNECIMENTO E INSTALAÇÃO. AF_03/2023	Instalações Elétricas - Eletrodutos Embutidos, Cabos, Caixas, Tomadas e Interruptores	UN	2,0	23,93	47,86	0,00	99,97
94795	SINAPI	TORNEIRA DE BOIA PARA CAIXA D'ÁGUA, ROSCÁVEL, 1/2" - FORNECIMENTO E INSTALAÇÃO. AF_08/2021	Válvulas e Registros para Sistemas Prediais	UN	1,0	42,87	42,87	0,00	99,97
00004374	SINAPI	BUCHA DE NYLON SEM ABA S10	Material	UN	80,0	0,45	36,25	0,00	99,98
89378	SINAPI	LUVA, PVC, SOLDÁVEL, DN 25MM, INSTALADO EM RAMAL OU SUB-RAMAL DE ÁGUA - FORNECIMENTO E INSTALAÇÃO. AF_06/2022	Instalações Prediais de Água Fria em PVC	UN	4,0	8,54	34,16	0,00	99,98

PREFEITURA MUNICIPAL DE PEDRO DO ROSARIO
CNPJ: 01.614.946/0001-00

Obra
Construção de Jardim de Infância Chapeuzinho Vermelho - Centro

Bancos
SINAPI - 03/2026 - Maranhão
SBC - 03/2026 - Maranhão
SICRO3 - 10/2025 - Maranhão
ORSE - 02/2026 - Sergipe

B.D.I.
22,47%

Encargos Sociais
Não Desonerado: embutido nos preços
unitário dos insumos de mão de obra, de
acordo com as bases.

103047	SINAPI	REGISTRO DE ESFERA, PVC, SOLDÁVEL, COM VOLANTE, DN 20 MM - FORNECIMENTO E INSTALAÇÃO. AF_08/2021	Válvulas e Registros para Sistemas Prediais	UN	1,0	33,26	33,26	0,00	99,98
104056	SINAPI	REGISTRO ESFERA, PVC, COM ROSCA, 1/2", PARA LIGAÇÃO PREDIAL DE ÁGUA. AF_06/2022	Ligações Prediais de Água e Esgoto	UN	1,0	31,35	31,35	0,00	99,98
00039188	SINAPI	BUCHA DE REDUCAO EM ALUMINIO, COM ROSCA, DE 1 1/4" X 1", PARA ELETRODUTO	Material	UN	1,0	28,65	28,64	0,00	99,98
94634	SINAPI	FLANGE CURTA EM COBRE, DN 104 MM X 4". INSTALADO EM RESERVAÇÃO PREDIAL DE ÁGUA - FORNECIMENTO E INSTALAÇÃO. AF_04/2024	Instalações Hidráulicas - Reservação e Bombas de Recalque	UN	1,0	27,76	27,76	0,00	99,98
00043915	SINAPI	COTOVELO HORIZONTAL RETO 90 GRAUS, PARA ELETROCALHA, EM CHAPA PERFORADA DE AÇO GALVANIZADO ESPESSURA #22, 50 X 50 MM (L X A), SEM VIROLA, SEM TAMPA	Material	UN	3,0	8,47	25,42	0,00	99,99
104749	SINAPI	CONECTOR GRAMPO METÁLICO TIPO OLHAL, PARA SPDA, PARA HASTE DE ATERRAMENTO DE 3/4" E CABOS DE 10 A 50 MM2 - FORNECIMENTO E INSTALAÇÃO. AF_08/2023	Sistema de Proteção contra Descargas Atmosféricas - SPDA	UN	1,0	24,28	24,28	0,00	99,99
104031	SINAPI	COLAR DE TOMADA, PVC, COM TRAVAS, DE 60 MM X 1/2" OU 60 MM X 3/4", PARA LIGAÇÃO PREDIAL DE ÁGUA. AF_06/2022	Ligações Prediais de Água e Esgoto	UN	1,0	24,27	24,27	0,00	99,99
00043130	SINAPI	ARAME GALVANIZADO 12 BWG, D = 2,76 MM (0,048 KG/M) OU 14 BWG, D = 2,11 MM (0,026 KG/M)	Material	KG	1,0	24,11	24,11	0,00	99,99
055035	SBC	PLACA FOTOLUMINESCENTE SAIDA DE EMERGENCIA PVC 2mm 15x30cm	INSTALACOES HIDRAULICAS - INCENDIO	UN	1,0	23,52	23,52	0,00	99,99
89445	SINAPI	TÊ DE REDUÇÃO, PVC, SOLDÁVEL, DN 32MM X 25MM, INSTALADO EM RAMAL DE DISTRIBUIÇÃO DE ÁGUA - FORNECIMENTO E INSTALAÇÃO. AF_06/2022	Instalações Prediais de Água Fria em PVC	UN	1,0	22,87	22,87	0,00	99,99
94783	SINAPI	ADAPTADOR COM FLANGE E ANEL DE VEDAÇÃO, PVC, SOLDÁVEL, DN 20 MM X 1/2", INSTALADO EM RESERVAÇÃO PREDIAL DE ÁGUA - FORNECIMENTO E INSTALAÇÃO. AF_04/2024	Instalações Hidráulicas - Reservação e Bombas de Recalque	UN	1,0	22,63	22,63	0,00	99,99
91908	SINAPI	CURVA 90 GRAUS PARA ELETRODUTO, PVC, ROSCÁVEL, DN 40 MM (1 1/4"), PARA CIRCUITOS TERMINAIS, INSTALADA EM LAJE - FORNECIMENTO E INSTALAÇÃO. AF_03/2023	Instalações Elétricas - Eletrodutos Embutidos, Cabos, Caixas, Tomadas e Interruptores	UN	1,0	21,56	21,56	0,00	99,99
89813	SINAPI	LUVA SIMPLES, PVC, SERIE NORMAL, ESGOTO PREDIAL, DN 50 MM, JUNTA ELÁSTICA, FORNECIDO E INSTALADO EM PRUMADA DE ESGOTO SANITÁRIO OU VENTILAÇÃO. AF_08/2022	Instalações Prediais de Esgoto - Tubos e Conexões	UN	3,0	6,51	19,53	0,00	100,00
104536	SINAPI	JOELHO 90 GRAUS, ROSCA MACHO TERMINAL, PARA INSTALAÇÕES EM PEX ÁGUA, DN 20 MM X 1/2", FIXAÇÃO DAS CONEXÕES POR CRIMPAGEM - FORNECIMENTO E INSTALAÇÃO. AF_02/2023	Instalações Hidráulicas em PEX	UN	1,0	18,49	18,49	0,00	100,00
00039211	SINAPI	ARRUELA EM ALUMINIO, COM ROSCA, DE 1 1/4", PARA ELETRODUTO	Material	UN	6,0	3,00	18,00	0,00	100,00
89447	SINAPI	TUBO, PVC, SOLDÁVEL, DE 32MM, INSTALADO EM PRUMADA DE ÁGUA - FORNECIMENTO E INSTALAÇÃO. AF_06/2022	Instalações Prediais de Água Fria em PVC	M	1,34	13,20	17,68	0,00	100,00
91860	SINAPI	ELETRODUTO FLEXÍVEL CORRUGADO, PEAD, DN 40 MM (1 1/4"), PARA CIRCUITOS TERMINAIS, INSTALADO EM PAREDE - FORNECIMENTO E INSTALAÇÃO. AF_03/2023	Instalações Elétricas - Eletrodutos Embutidos, Cabos, Caixas, Tomadas e Interruptores	M	1,0	16,11	16,11	0,00	100,00
91881	SINAPI	LUVA PARA ELETRODUTO, PVC, ROSCÁVEL, DN 40 MM (1 1/4"), PARA CIRCUITOS TERMINAIS, INSTALADA EM LAJE - FORNECIMENTO E INSTALAÇÃO. AF_03/2023	Instalações Elétricas - Eletrodutos Embutidos, Cabos, Caixas, Tomadas e Interruptores	UN	1,0	13,63	13,63	0,00	100,00
104049	SINAPI	ADAPTADOR, PVC, CURTO COM BOLSA E ROSCA, 20 MM X 1/2", PARA LIGAÇÃO PREDIAL DE ÁGUA. AF_06/2022	Ligações Prediais de Água e Esgoto	UN	1,0	5,85	5,85	0,00	100,00
89726	SINAPI	JOELHO 45 GRAUS, PVC, SERIE NORMAL, ESGOTO PREDIAL, DN 40 MM, JUNTA SOLDÁVEL, FORNECIDO E INSTALADO EM RAMAL DE DESCARGA OU RAMAL DE ESGOTO SANITÁRIO. AF_08/2022	Instalações Prediais de Esgoto - Tubos e Conexões	UN	0,0	12,40	0,00	0,00	100,00
00044949	SINAPI	ESPACADOR / DISTANCIADOR CIRCULAR COM ENTRADA LATERAL, EM PLASTICO, PARA VERGALHAO "4,2 A 12,5" MM, COBRIMENTO 40 MM	Material	UN	42,0	0,00	0,00	0,00	100,00

Total sem BDI	1.414.360,21
Total do BDI	317.600,38
Total Geral	1.731.960,59

Setor de Engenharia - Prefeitura de Pedro do Rosário
Supervisor/Coordenador

Planilha de Detalhamento do BDI

Tomador	PREFEITURA MUNICIPAL DE PEDRO DO ROSÁRIO		
Nº do Contrato			
Nome da Obra	CONSTRUÇÃO DE JARDIM DE INFÂNCIA CHAPEUZINHO VERMELHO		
Município da Obra	PEDRO DO ROSÁRIO - MA		
Tipo de Obra	Construção de edifícios		▼
Contribuição Previdenciária	Orçamento COM A DESONERAÇÃO prevista na Lei 13.161/2015		▼

Parcelas do BDI	Valor percentual adotado
(AC) - Administração Central	3,00
(S) + (G) - Seguro e Garantia	0,80
(R) - Risco	0,97
(DF) - Despesas Financeiras	0,59
(L) - Lucro	6,16
(I ₁) - PIS	0,65
(I ₂) - COFINS	3,00
(I ₃) - ISS	5,00
(I ₄) - Contrib. Previdenciária	4,50
BDI Adotado	28,81

Limites das parcelas do BDI para obras do tipo acima selecionado. Acórdão TCU 2622/2013		
Mín	Med.	Máx.
3,00	4,00	5,50
0,80	0,80	1,00
0,97	1,27	1,27
0,59	1,23	1,39
6,16	7,40	8,96
0,65	0,65	0,65
3,00	3,00	3,00
2,00	2,00	5,00

$$BDI = \frac{(1 + AC + S + R + G)(1 + DF)(1 + L)}{(1 - I)} - 1$$

Valor para simples conferência do enquadramento do BDI nos limites estabelecidos pelo Acórdão TCU 2622/2013	
BDI desconsiderando a parcela (I ₄) contribuição previdenciária	22,47

Limites do valor do BDI para obras do tipo acima selecionado. Acórdão TCU 2622/2013		
20,34	22,12	25,00

DECLARAÇÕES

DECLARO que, de acordo com a legislação tributária do município de PEDRO DO ROSÁRIO - MA, considerando a natureza da obra acima discriminada, para cálculo do valor de ISS a ser cobrado da empresa construtora, é aplicada a alíquota de 5% sobre o valor total da obra.

DECLARO que o percentual de encargos sociais utilizados no valor da mão-de-obra do orçamento são os encargos sociais praticados pelo SINAPI e/ou SICRO.

DECLARO que o orçamento da obra foi verificado com os custos nas duas possibilidades de CONTRIBUIÇÃO PREVIDENCIÁRIA e foi adotada a modalidade COM DESONERAÇÃO por ser a mais adequada ao Tomador PREFEITURA MUNICIPAL DE PEDRO DO ROSÁRIO.

Assinatura do Responsável Técnico pelo orçamento Abrahão Lima Castro - CREA 111864919-2 Engenheiro Civil	
	20/04/2026
	Data

Obra
.Construção de Jardim de Infância Chapeuzinho Vermelho - Centro

Bancos
SINAPI - 03/2026 -
Maranhão
SBC - 03/2026 -
Maranhão
SICRO3 - 10/2025 -
Maranhão
ORSE - 02/2026 - Sergipe

B.D.I.
22,47%

Encargos Sociais
Não Desonerado: embutido
nos preços unitário dos
insumos de mão de obra, de
acordo com as bases.

Cronograma Físico e Financeiro														
Item	Descrição	Total Por Etapa	30 DIAS	60 DIAS	90 DIAS	120 DIAS	150 DIAS	180 DIAS	210 DIAS	240 DIAS	270 DIAS	300 DIAS	330 DIAS	360 DIAS
1	ADMINISTRAÇÃO LOCAL	100,00%	8,30%	8,30%	8,30%	8,30%	8,30%	8,30%	8,30%	8,30%	8,30%	8,30%	8,30%	8,70%
		228.672,00	18.979,78	18.979,78	18.979,78	18.979,78	18.979,78	18.979,78	18.979,78	18.979,78	18.979,78	18.979,78	18.979,78	19.894,46
2	SERVIÇOS PRELIMINARES E MOBILIZAÇÃO	100,00%	100,00%											
		11.497,23	11.497,23											
3	MOVIMENTAÇÃO DE TERRA	100,00%	100,00%											
		8.798,89	8.798,89											
4	INFRAESTRUTURA (SAPATAS, VIGAS BALDRAME E ARRANQUES DE PILAR)	100,00%		50,00%	50,00%									
		98.055,30		49.027,65	49.027,65									
5	SUPERESTRUTURA (PILARES, VIGAS DE COBERTURA E LAJES)	100,00%				25,00%	25,00%	25,00%	25,00%					
		335.550,02				83.887,51	83.887,51	83.887,51	83.887,51					
6	DIVISÓRIAS, PAREDE E PAINÉIS	100,00%					25,00%	25,00%	25,00%	25,00%				
		170.854,37					42.713,59	42.713,59	42.713,59	42.713,59				
7	REVESTIMENTO DE TETO E PAREDES	100,00%							50,00%	50,00%				
		224.010,86							112.005,43	112.005,43				
8	COBERTURA	100,00%								50,00%	50,00%			
		115.720,82								57.860,41	57.860,41			
9	PISO E PAVIMENTAÇÃO	100,00%									50,00%	50,00%		
		73.396,49									36.698,25	36.698,25		
10	INSTALAÇÕES ELÉTRICAS	100,00%						50,00%	50,00%					
		57.407,75						28.703,88	28.703,88					
11	INSTALAÇÕES HIDRÁULICAS	100,00%						50,00%	50,00%					
		10.972,38						5.486,19	5.486,19					
12	INSTALAÇÕES SANITÁRIAS	100,00%						50,00%	50,00%					
		42.233,96						21.116,98	21.116,98					
13	INSTALAÇÕES DE AR CONDICIONADO	100,00%								100,00%				
		112.033,65								112.033,65				
14	PROTEÇÃO E COMBATE A INCÊNDIO E PÂNICO	100,00%												100,00%
		2.473,10												2.473,10
15	ESQUADRIAS, PEITORIS E FERRAGENS	100,00%									50,00%	50,00%		
		108.221,72									54.110,86	54.110,86		
16	PINTURA	100,00%											100,00%	
		102.687,67											102.687,67	
17	LOUÇAS E METAIS SANITÁRIOS	100,00%												100,00%
		22.811,92												22.811,92
18	SERVIÇOS COMPLEMENTARES	100,00%												100,00%
		6.562,46												6.562,46
Porcentagem			2,27%	3,93%	3,93%	5,94%	8,41%	11,6%	18,07%	19,84%	9,68%	6,34%	7,02%	2,99%
Custo			39.275,89	68.007,42	68.007,42	102.867,28	145.580,87	200.887,91	312.893,34	343.592,85	167.649,29	109.788,88	121.667,44	51.741,94
Porcentagem Acumulado			2,27%	6,19%	10,12%	16,06%	24,47%	36,06%	54,13%	73,97%	83,65%	89,99%	97,01%	100,0%
Custo Acumulado			39.275,89	107.283,31	175.290,73	278.158,01	423.738,88	624.626,79	937.520,13	1.281.112,98	1.448.762,27	1.558.551,15	1.680.218,59	1.731.960,59

Setor de Engenharia - Prefeitura de Pedro do Rosário
Supervisor/Coordenador



1 PLANTA DE SITUAÇÃO
ESCALA 1 : 100

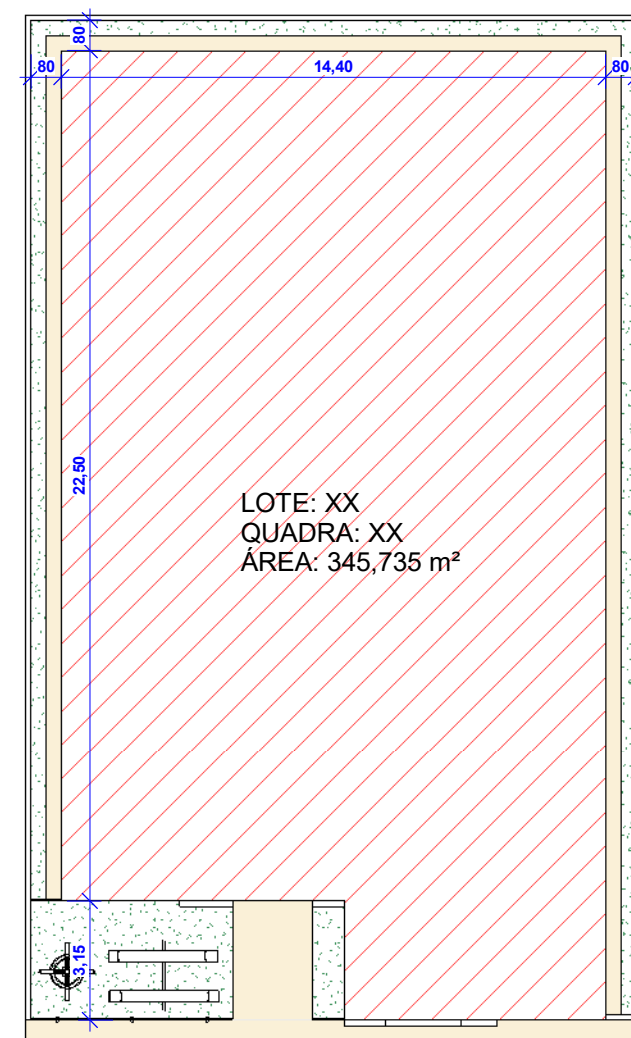

2 PLANTA DE LOCAÇÃO
ESCALA 1 : 200

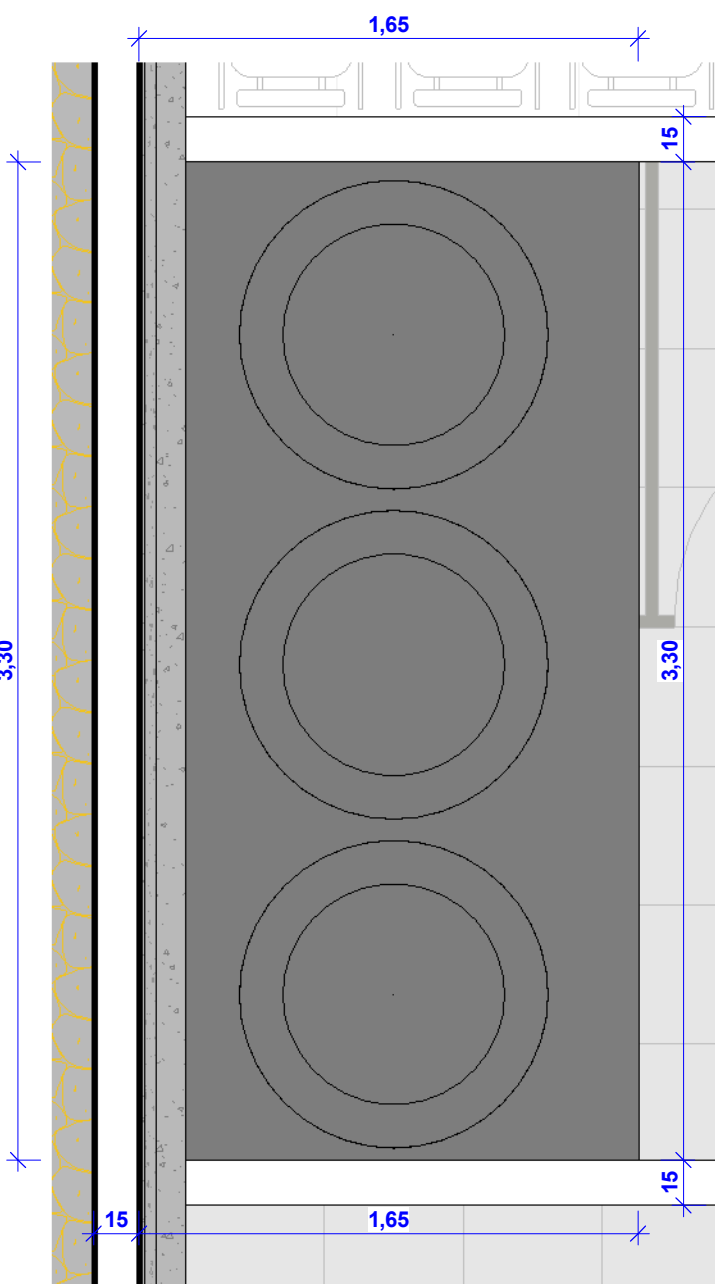

4 PLANTA DE BARRILETE
ESCALA 1 : 25

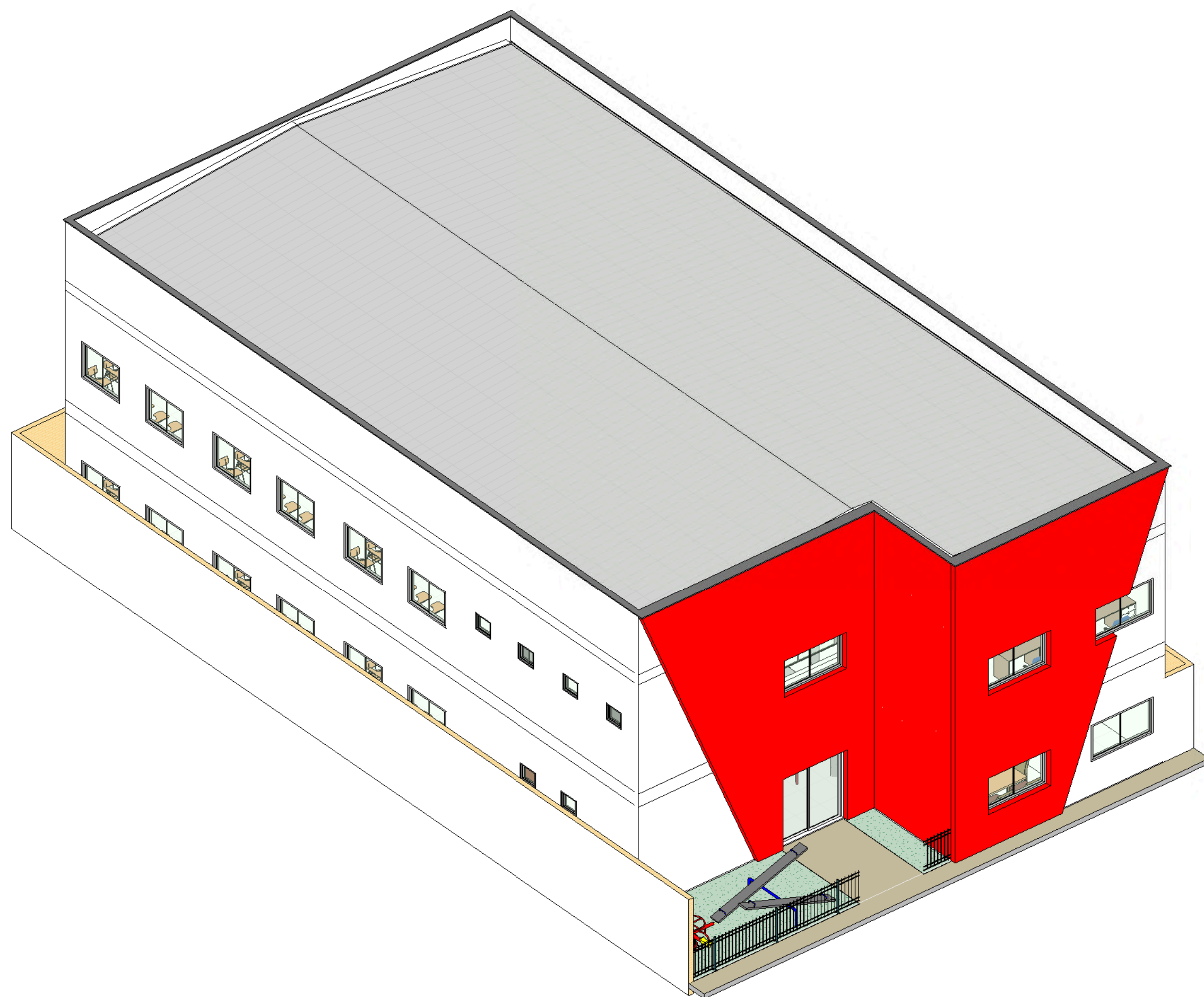

5 PERSPECTIVA 3D
ESCALA

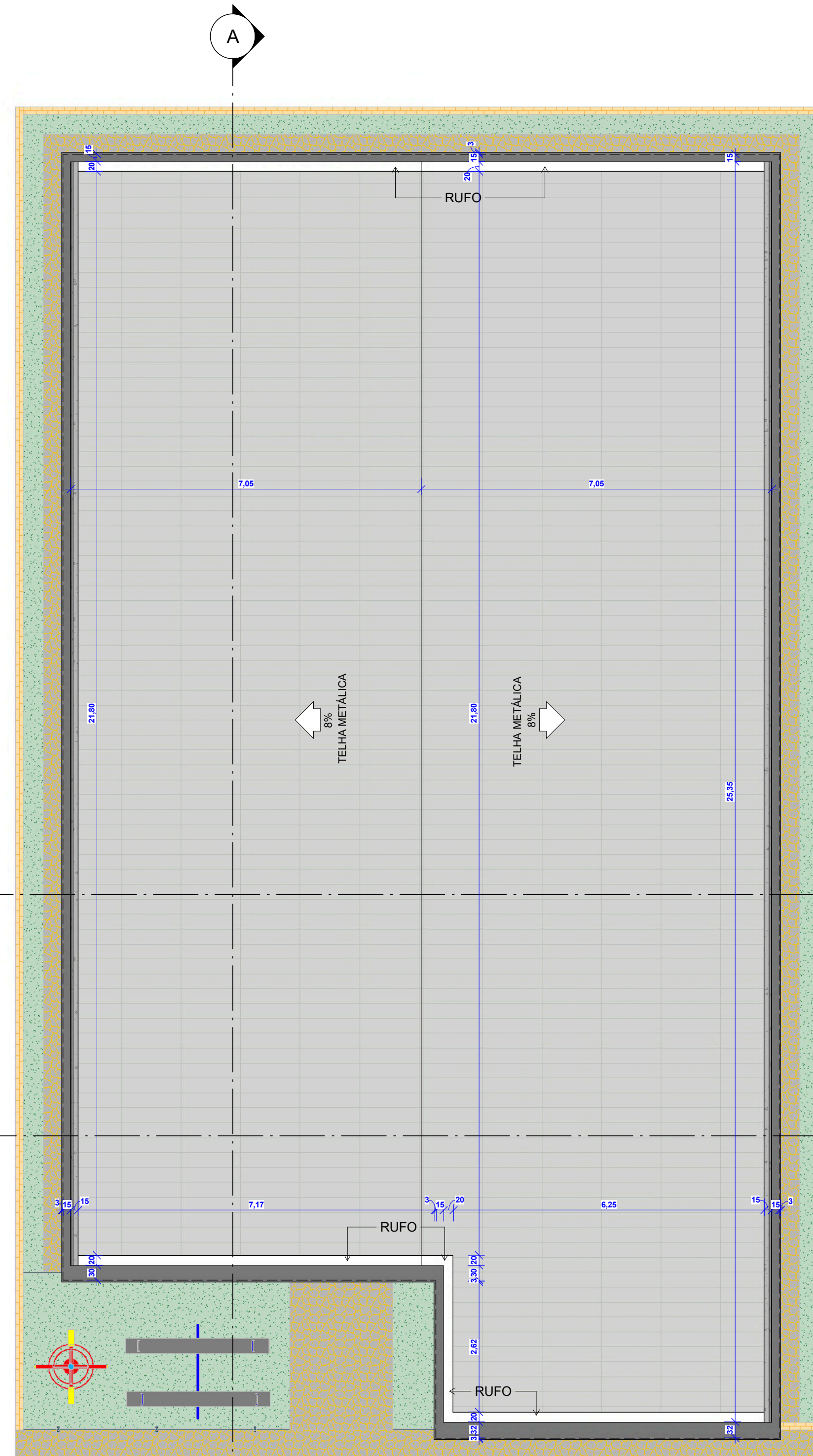

3 PLANTA DE COBERTURA
ESCALA 1 : 75

PREFEITURA DE PEDRO DO ROSÁRIO		ESTADO DO MARANHÃO PREFEITURA MUNICIPAL DE PEDRO DO ROSÁRIO SECRETARIA DE ADMINISTRAÇÃO, FINANÇAS E INFRAESTRUTURA	
Construindo uma nova história com Deus e com o povo.			
PROJETO ARQUITETÔNICO			
RESPONSÁVEL TÉCNICO: ARQUITETO E URBANISTA: ANDERSON CARDOSO			
PROPRIETÁRIO: PREFEITURA MUNICIPAL DE PEDRO DO ROSÁRIO			
RESP. LEVANTAMENTO: SETOR DE ENGENHARIA - PREFEITURA MUNICIPAL			
ENDEREÇO DA CONSTRUÇÃO: PEDRO DO ROSÁRIO - MA			
TÍTULO: PLANTA DE SITUAÇÃO, LOCAÇÃO, COBERTURA, BARRILHETE & PERSPECTIVA			
ÁREA: 690,00 m²			
ESCALA DE PLOTAGEM: INDICADA		DATA: FEVEREIRO /2026	

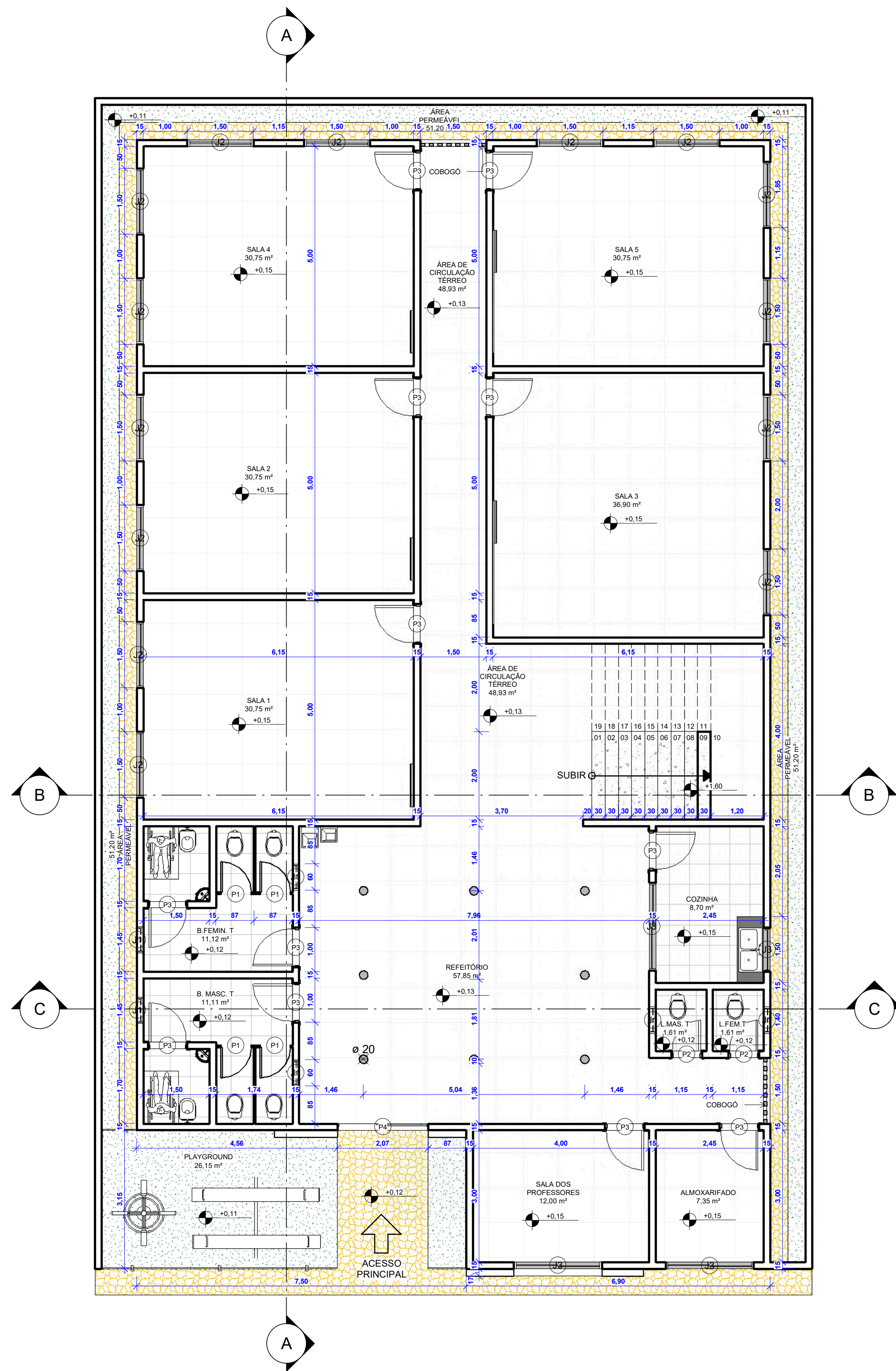

1 PLANTA BAIXA TÉRREO
ESCALA 1:75

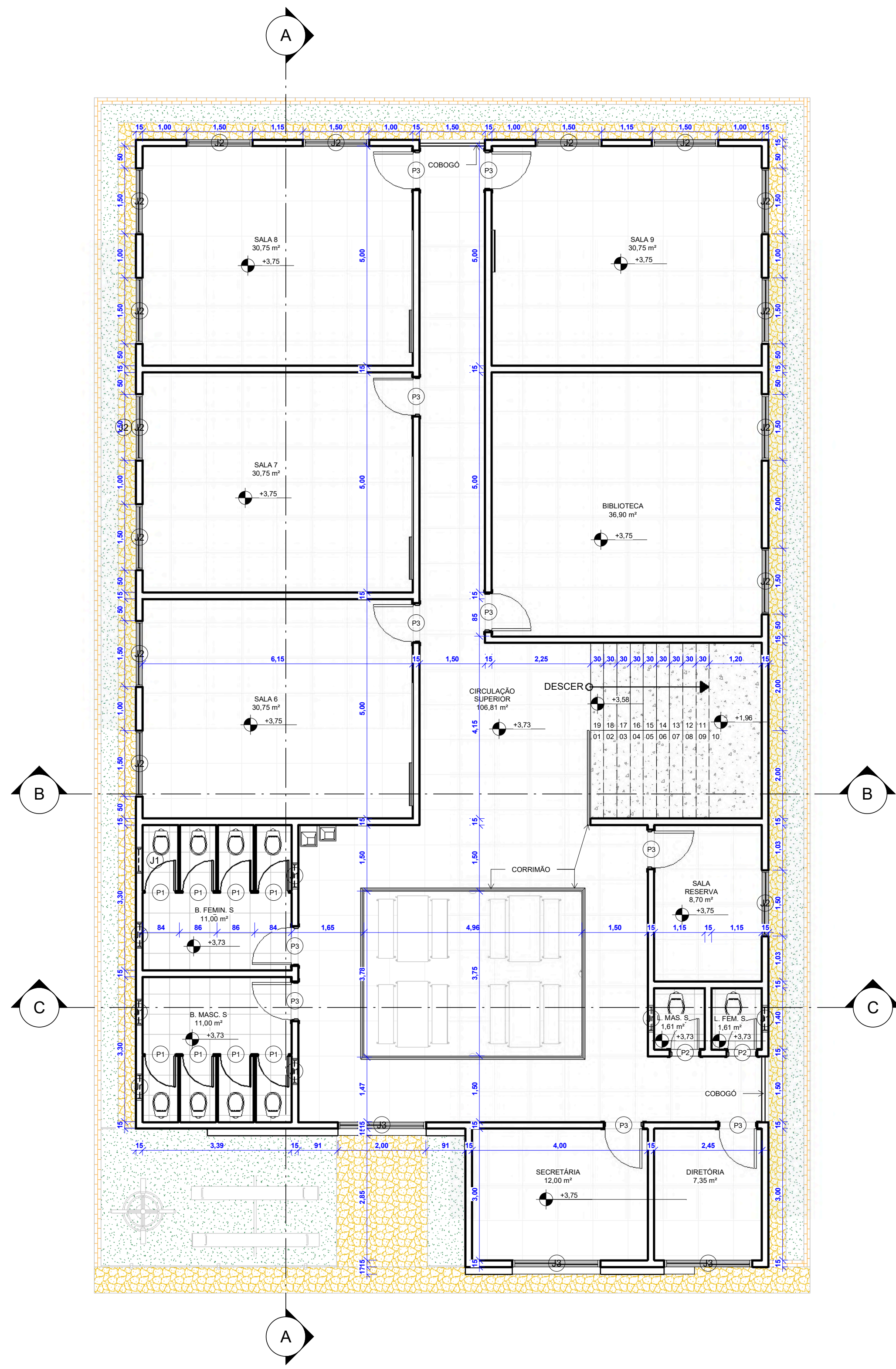

2 PLANTA BAIXA PAV. SUPERIOR
ESCALA 1:75

QUADRO GERAL DE ÁREAS INTERNAS			
NOME	NÍVEL	ÁREA	PERÍMETRO
ALMOXARIFADO	TÉRREO	7,35 m²	10,90
B. MASC. T	TÉRREO	11,11 m²	17,34
B. FEMIN. T	TÉRREO	11,12 m²	16,86
COZINHA	TÉRREO	8,70 m²	12,00
L. FEM. T	TÉRREO	1,61 m²	5,10
L. MAS. T	TÉRREO	1,61 m²	5,10
PLAYGROUND	TÉRREO	26,15 m²	22,90
REFEITÓRIO	TÉRREO	57,85 m²	34,92
SALA 1	TÉRREO	30,75 m²	22,30
SALA 2	TÉRREO	30,75 m²	22,30
SALA 3	TÉRREO	36,90 m²	24,30
SALA 4	TÉRREO	30,75 m²	22,30
SALA 5	TÉRREO	30,75 m²	22,30
SALA DOS PROFESSORES	TÉRREO	12,00 m²	14,00
ÁREA DE CIRCULAÇÃO TERREO	TÉRREO	48,93 m²	46,80
ÁREA PERMEÁVEL	TÉRREO	51,20 m²	129,60
B. FEMIN. S	PAV. SUPERIOR	11,00 m²	22,48
B. MASC. S	PAV. SUPERIOR	11,00 m²	22,51
BIBLIOTECA	PAV. SUPERIOR	36,90 m²	24,30
CIRCULAÇÃO SUPERIOR	PAV. SUPERIOR	106,81 m²	73,92
DIRETORIA	PAV. SUPERIOR	7,35 m²	10,90
L. FEM. S	PAV. SUPERIOR	1,61 m²	5,10
L. MAS. S	PAV. SUPERIOR	1,61 m²	5,10
SALA 6	PAV. SUPERIOR	30,75 m²	22,30
SALA 7	PAV. SUPERIOR	30,75 m²	22,30
SALA 8	PAV. SUPERIOR	30,75 m²	22,30
SALA 9	PAV. SUPERIOR	30,75 m²	22,30
SALA RESERVA	PAV. SUPERIOR	8,70 m²	12,00
SECRETARIA	PAV. SUPERIOR	12,00 m²	14,00

QUANTITATIVO DE PORTAS E GRADIS			
CÓD	QT	COMPRIMENTO	ALTURA
P1	12	0,69	1,70
P2	4	0,70	2,10
P3	22	0,90	2,10
P4	1	2,00	2,10

QUANTITATIVO DE JANELAS			
CÓD	QT	COMPRIMENTO	ALTURA
J1	14	0,60	0,50
J2	29	1,50	1,10
J3	1	1,00	0,70
J3	6	2,00	1,10

ESTADO DO MARANHÃO

PREFEITURA MUNICIPAL DE PEDRO DO ROSÁRIO

SECRETARIA DE ADMINISTRAÇÃO, FINANÇAS E INFRAESTRUTURA

PROJETO ARQUITETÔNICO

RESPONSÁVEL TÉCNICO:
ARQUITETO E URBANISTA: ANDERSON CARDOSO

PROPRIETÁRIO:
PREFEITURA MUNICIPAL DE PEDRO DO ROSÁRIO

RESP. LEVANTAMENTO:
SETOR DE ENGENHARIA - PREFEITURA MUNICIPAL

ENDEREÇO DA CONSTRUÇÃO:
PEDRO DO ROSÁRIO - MA

TÍTULO:
PLANTA BAIXA TÉRREO & PLANTA BAIXA PAV. SUPERIOR

ÁREA:
690,00 m²

ESCALA DE PLOTAGEM:
1: 75

DATA:
FEVEREIRO /2026

02/04

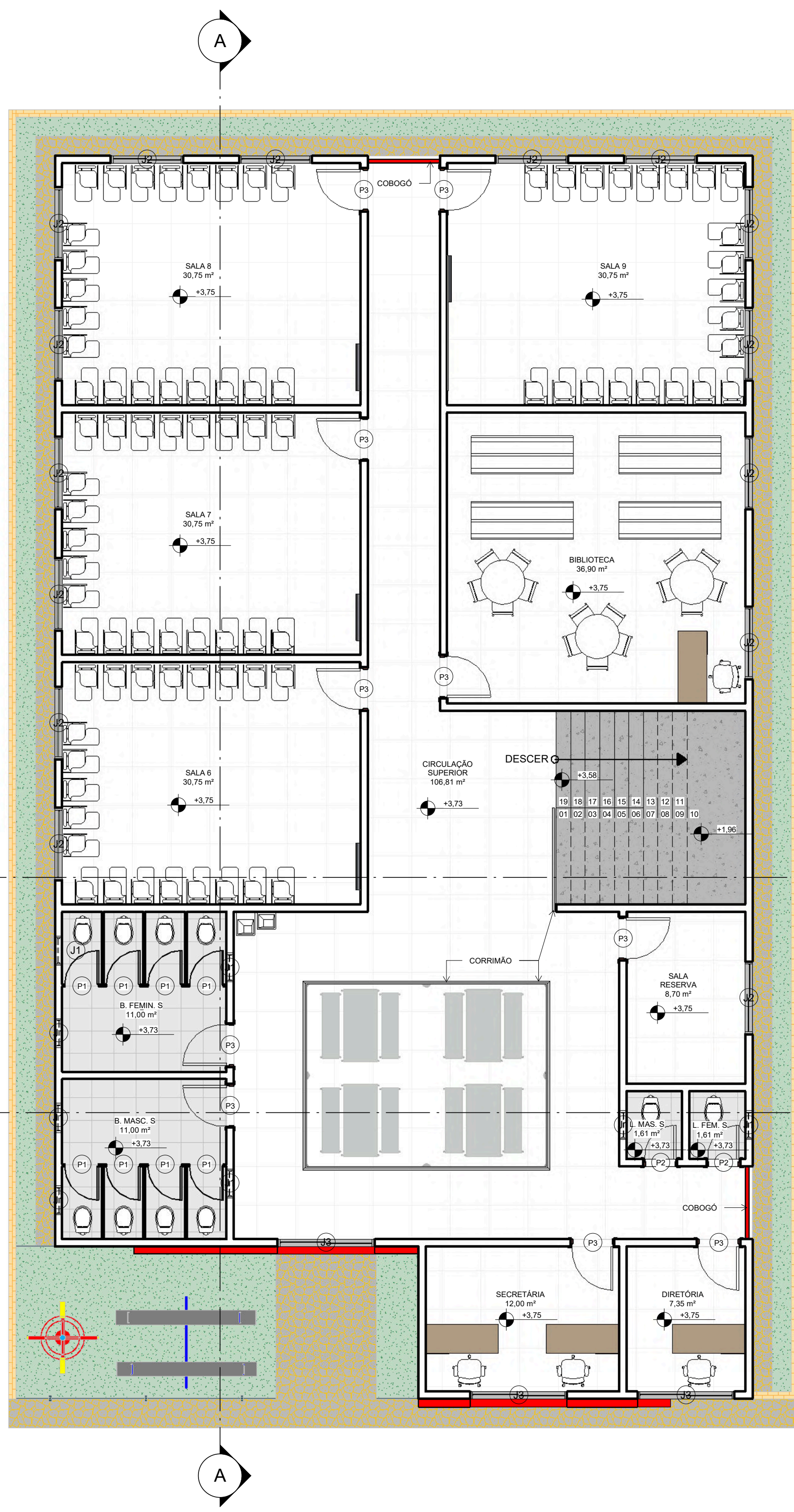
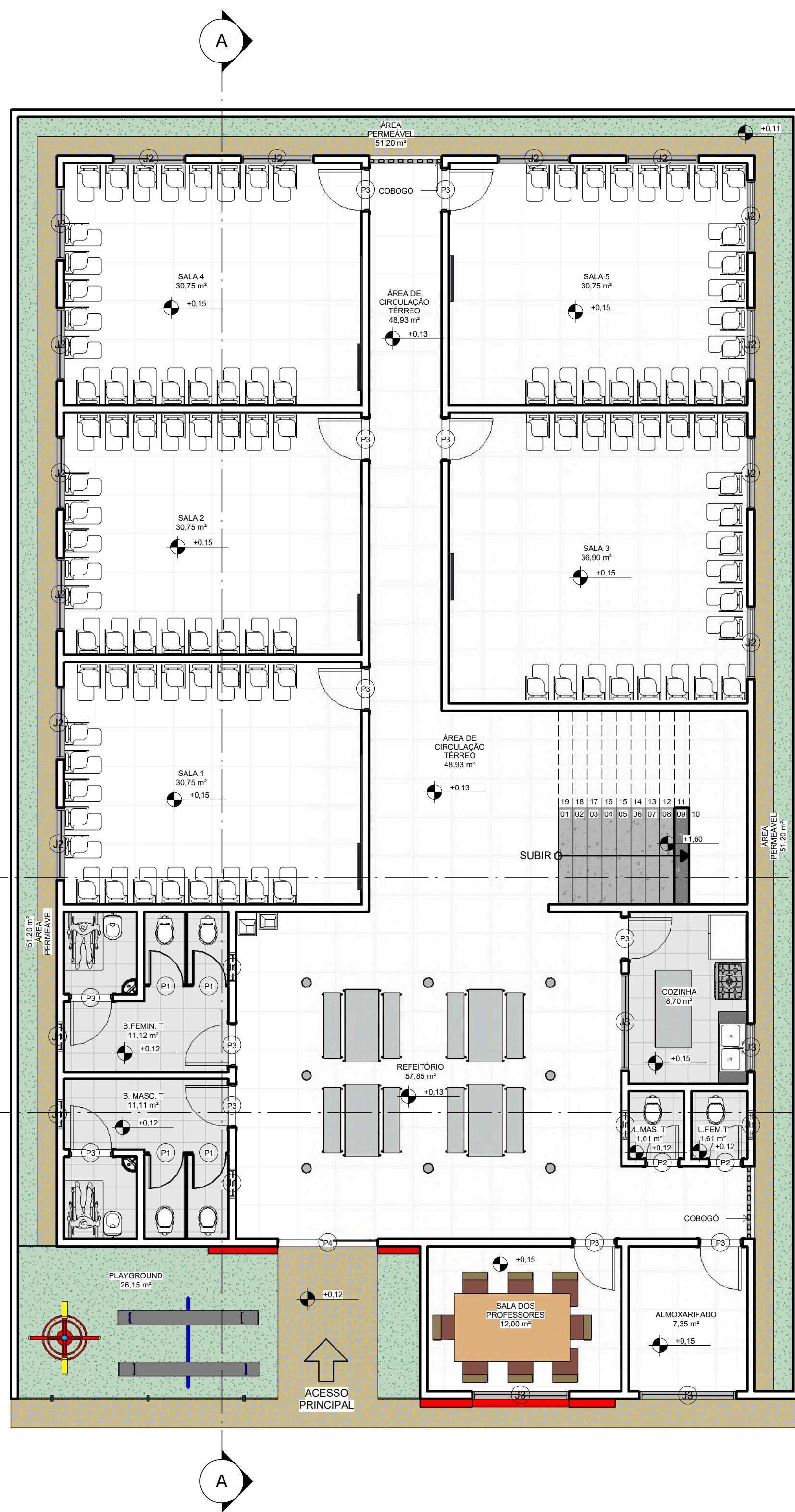

QUADRO GERAL DE ÁREAS INTERNAS			
NOME	NÍVEL	ÁREA	PERÍMETRO
ALMOXARIFADO	TÉRREO	7,35 m²	10,90
B. MASC. T	TÉRREO	11,11 m²	17,34
B. FEMIN. T	TÉRREO	11,12 m²	16,86
COZINHA	TÉRREO	8,70 m²	12,00
L. FEM. T	TÉRREO	1,61 m²	5,10
L. MAS. T	TÉRREO	1,61 m²	5,10
PLAYGROUND	TÉRREO	26,15 m²	22,90
REFEITÓRIO	TÉRREO	57,85 m²	34,92
SALA 1	TÉRREO	30,75 m²	22,30
SALA 2	TÉRREO	30,75 m²	22,30
SALA 3	TÉRREO	36,90 m²	24,30
SALA 4	TÉRREO	30,75 m²	22,30
SALA 5	TÉRREO	30,75 m²	22,30
SALA DOS PROFESSORES	TÉRREO	12,00 m²	14,00
ÁREA DE CIRCULAÇÃO	TÉRREO	48,93 m²	46,80
ÁREA PERMEÁVEL	TÉRREO	51,20 m²	129,60
B. FEMIN. S	PAV. SUPERIOR	11,00 m²	22,48
B. MASC. S	PAV. SUPERIOR	11,00 m²	22,51
BIBLIOTECA	PAV. SUPERIOR	36,90 m²	24,30
CIRCULAÇÃO SUPERIOR	PAV. SUPERIOR	106,81 m²	73,92
DIRETÓRIA	PAV. SUPERIOR	7,35 m²	10,90
L. FEM. S	PAV. SUPERIOR	1,61 m²	5,10
L. MAS. S	PAV. SUPERIOR	1,61 m²	5,10
SALA 6	PAV. SUPERIOR	30,75 m²	22,30
SALA 7	PAV. SUPERIOR	30,75 m²	22,30
SALA 8	PAV. SUPERIOR	30,75 m²	22,30
SALA 9	PAV. SUPERIOR	30,75 m²	22,30
SALA RESERVA	PAV. SUPERIOR	8,70 m²	12,00
SECRETARIA	PAV. SUPERIOR	12,00 m²	14,00

QUANTITATIVO DE PORTAS E GRADIS			
CÓD	QT	COMPRIMENTO	ALTURA
P1	12	0,69	1,70
P2	4	0,70	2,10
P3	22	0,90	2,10
P4	1	2,00	2,10

QUANTITATIVO DE JANELAS			
CÓD	QT	COMPRIMENTO	ALTURA
J1	14	0,60	0,50
J2	29	1,50	1,10
J3	1	1,00	0,70
J3	6	2,00	1,10

1 PLANTA BAIXA TÉRREO LAYOUT
ESCALA 1:75

2 PLANTA BAIXA PAV. SUPERIOR LAYOUT
ESCALA 1:75

ESTADO DO MARANHÃO

PREFEITURA MUNICIPAL DE PEDRO DO ROSÁRIO

SECRETARIA DE ADMINISTRAÇÃO, FINANÇAS E INFRAESTRUTURA

PROJETO ARQUITETÔNICO

RESPONSÁVEL TÉCNICO:

ARQUITETO E URBANISTA: ANDERSON CARDOSO

PROPRIETÁRIO:

PREFEITURA MUNICIPAL DE PEDRO DO ROSÁRIO

RESP. LEVANTAMENTO:

SETOR DE ENGENHARIA - PREFEITURA MUNICIPAL

ENDEREÇO DA CONSTRUÇÃO:

PEDRO DO ROSÁRIO - MA

TÍTULO:

PLANTA BAIXA TÉRREO LAYOUT E PLANTA BAIXA SUPERIOR LAYOUT

ÁREA:

690,00 m²

ESCALA DE PLOTAGEM:

1:75

DATA:

FEVEREIRO /2026

03/04

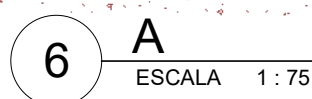
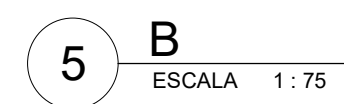

 PREFEITURA DE PEDRO DO ROSÁRIO	ESTADO DO MARANHÃO PREFEITURA MUNICIPAL DE PEDRO DO ROSÁRIO SECRETARIA DE ADMINISTRAÇÃO, FINANÇAS E INFRAESTRUTURA	
Construindo uma nova história, com Deus e com o povo.		
PROJETO ARQUITETÔNICO		
RESPONSÁVEL TÉCNICO:		
ARQUITETO E URBANISTA: ANDERSON CARDOSO		
PROPRIETÁRIO:		
PREFEITURA MUNICIPAL DE PEDRO DO ROSÁRIO		
RESP. LEVANTAMENTO:		
SETOR DE ENGENHARIA - PREFEITURA MUNICIPAL		
ENDEREÇO DA CONSTRUÇÃO:		
PEDRO DO ROSÁRIO - MA		
TÍTULO:		
CORTES A, B, C, FACHADAS FRONTAL, POSTERIOR, ESQUERDA & DIREITA		
ÁREA:		
690,00 m²		
ESCALA DE PLOTAGEM:		DATA:
1: 75		FEVEREIRO / 2026

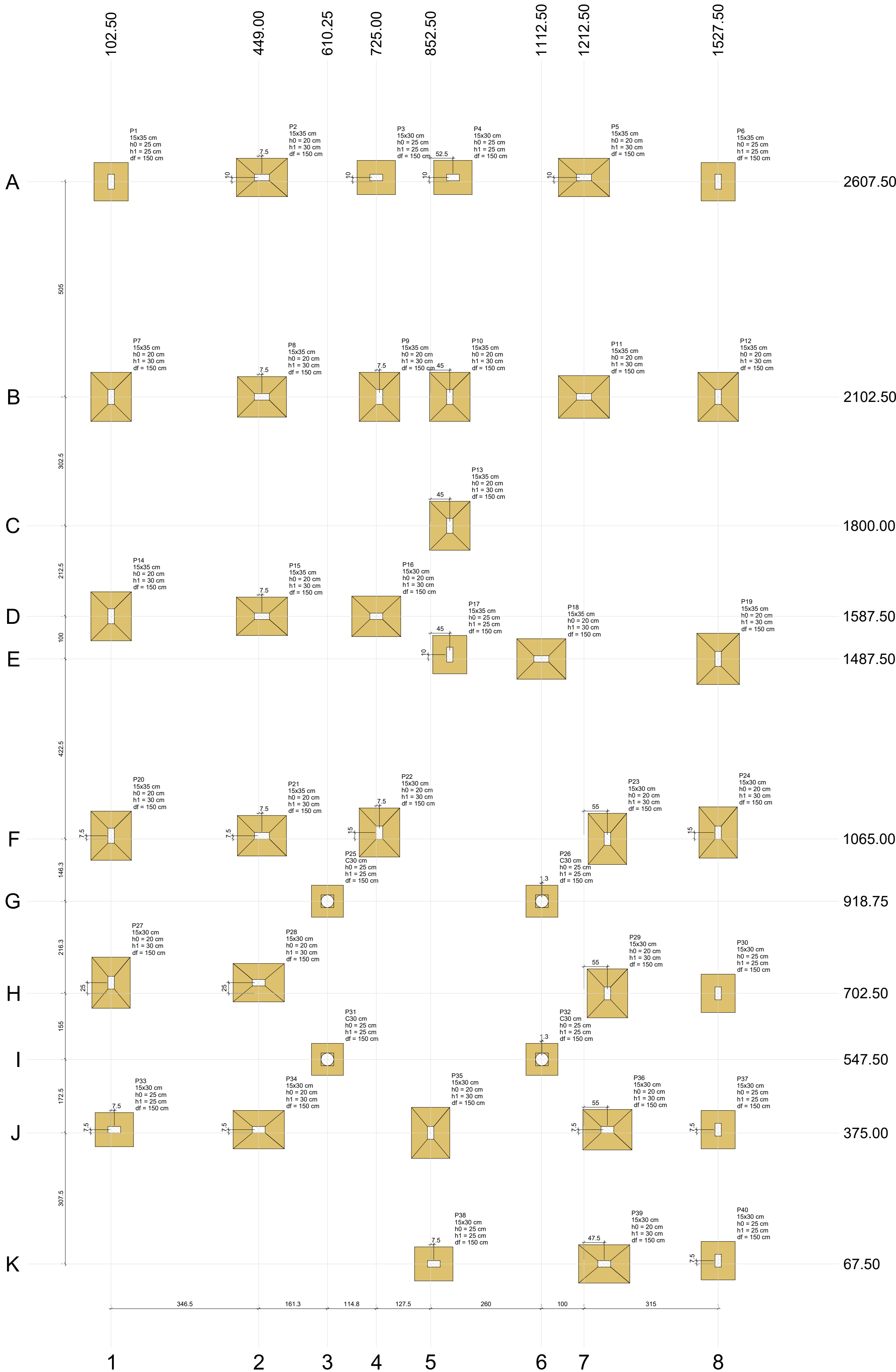

Planta de localização
escala 1:50

Nome	Seção (cm)	X (cm)	Y (cm)	Carga Máx. (tf)	Carga Min. (tf)	Pilar				Fundação			
						Mx Máximo (kgf.m)		My Máximo (kgf.m)		Fx Máximo (tf)		Fy Máximo (tf)	
						Positivo	Negativo	Positivo	Negativo	Positivo	Negativo	Positivo	Negativo
P1	15x35	102.50	2607.50	13.3	11.6	0	0	0	0	0.1	-0.4	0.3	0.0
P2	15x35	449.00	2607.50	13.3	12.6	0	0	0	0	0.6	-0.3	0.1	0.0
P3	15x30	725.00	2617.50	13.3	11.3	0	0	0	0	0.6	-0.6	0.3	0.0
P4	15x30	855.00	2617.50	14.1	12.0	0	0	0	0	0.5	-0.5	0.4	0.0
P5	15x35	1212.50	2617.50	15.2	12.7	0	0	0	0	0.5	-0.6	0.2	0.0
P6	15x35	1527.50	2607.50	12.5	10.7	0	0	0	0	0.3	-0.2	0.6	0.0
P7	15x35	102.50	2102.50	21.5	18.4	0	0	0	0	0.1	-0.4	0.3	-0.3
P8	15x35	449.00	2102.50	21.0	15.7	0	0	0	0	0.6	-0.3	0.2	0.0
P9	15x35	732.50	2102.50	19.5	15.9	0	0	0	0	0.3	-0.1	0.1	-0.2
P10	15x35	897.50	2102.50	18.1	14.8	0	0	0	0	0.2	-0.2	0.0	-0.5
P11	15x35	1212.50	2102.50	22.7	16.8	0	0	0	0	0.5	-0.4	0.1	0.0
P12	15x35	1527.50	2102.50	22.5	19.0	0	0	0	0	0.3	-0.2	0.5	0.0
P13	15x35	897.50	1800.00	14.8	11.1	0	0	0	0	0.0	-0.2	0.3	-0.3
P14	15x35	102.50	1587.50	20.6	17.4	0	0	0	0	0.1	-0.4	0.3	-0.3
P15	15x35	449.00	1587.50	18.2	12.6	0	0	0	0	0.7	-0.6	0.0	-0.2
P16	15x30	725.00	1587.50	17.8	13.7	0	0	0	0	0.4	-0.4	0.1	-0.1
P17	15x35	897.50	1487.50	11.2	8.0	0	0	0	0	0.3	-0.3	0.0	-0.3
P18	15x35	1112.50	1487.50	21.7	16.9	0	0	0	0	0.6	-1.1	0.5	0.0
P19	15x35	1527.50	1487.50	24.3	20.7	0	0	0	0	0.4	0.0	0.0	-0.8
P20	15x35	102.50	1072.50	20.4	17.3	0	0	0	0	0.1	-0.4	0.1	-0.4
P21	15x35	449.00	1072.50	20.0	15.8	0	0	0	0	0.9	-0.4	0.2	0.0
P22	15x30	732.50	1080.00	18.7	14.0	0	0	0	0	0.2	-0.4	0.0	-0.5
P23	15x30	1267.50	1085.00	18.9	14.9	0	0	0	0	0.5	0.0	0.1	-0.3
P24	15x30	1527.50	1080.00	16.4	13.6	0	0	0	0	0.2	-0.3	0.3	-0.1
P25	C30	810.25	918.75	8.2	6.6	0	0	0	0	0.4	-0.3	0.1	-0.4
P26	C30	1113.75	918.75	10.9	8.9	0	0	0	0	0.4	-0.4	0.3	-0.2
P27	15x30	102.50	727.50	18.7	15.8	0	0	0	0	0.1	-0.3	0.3	-0.3
P28	15x30	449.00	727.50	21.1	17.3	0	0	0	0	0.5	0.0	0.1	-0.1
P29	15x30	1267.50	702.50	15.3	12.6	0	0	0	0	0.1	-0.2	0.2	-0.2
P30	15x30	1527.50	702.50	14.0	12.4	0	0	0	0	0.2	0.0	0.2	-0.4
P31	C30	810.25	547.50	9.4	7.9	0	0	0	0	0.6	-0.3	0.2	-0.2
P32	C30	1113.75	547.50	8.4	6.8	0	0	0	0	0.3	-0.3	0.1	-0.4
P33	15x30	110.00	382.50	12.3	9.7	0	0	0	0	0.2	-0.4	0.0	-0.3
P34	15x30	449.00	382.50	16.7	14.7	0	0	0	0	0.5	-0.6	0.0	-0.3
P35	15x30	852.50	375.00	17.3	15.1	0	0	0	0	0.2	-0.3	0.3	0.0
P36	15x30	1267.50	382.50	20.2	16.4	0	0	0	0	0.6	-0.3	0.1	-0.2
P37	15x30	1527.50	382.50	12.9	10.6	0	0	0	0	0.3	-0.1	0.3	-0.2
P38	15x30	860.00	67.50	11.3	9.3	0	0	0	0	0.1	-0.5	0.0	-0.3
P39	15x30	1260.00	67.50	15.4	13.6	0	0	0	0	0.6	-0.4	0.0	-0.1
P40	15x30	1527.50	75.00	9.0	6.7	0	0	0	0	0.3	-0.1	0.1	-0.4

Os esforços indicados nesta tabela são os valores máximos obtidos pela envoltória de todas as combinações definidas para as fundações. Para análises complementares, deve-se consultar o relatório de esforços na fundação, que apresenta os valores calculados para cada combinação.

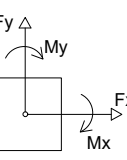
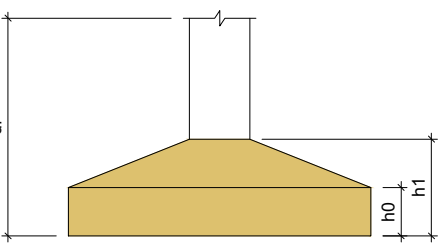

Localização no eixo X		Localização no eixo Y	
Coordenadas (cm)	Nome	Coordenadas (cm)	Nome
102.50	P1, P7, P14, P20, P27	2607.50	P2, P3, P4, P5
110.00	P33	2607.50	P1, P6
449.00	P28, P34	2102.50	P7, P8, P9, P10, P11, P12
449.00	P2, P8, P15, P21	1800.00	P13
610.25	P25, P31	1587.50	P14, P15, P16
725.00	P3, P16	1487.50	P17
732.50	P9, P22	1487.50	P18, P19
852.50	P35	1080.00	P22, P24
860.00	P38	1072.50	P20, P21
897.50	P10, P13, P17	1065.00	P23
905.00	P4	918.75	P25, P26
1112.50	P18	727.50	P27, P28
1113.75	P26, P32	702.50	P29, P30
1212.50	P5, P11	647.50	P31, P32
1260.00	P39	382.50	P33, P34, P36, P37
1267.50	P23, P29, P36	75.00	P35
1527.50	P6, P12, P19, P24, P30, P37, P40	67.50	P40
			P38, P39

PROJETO ESTRUTURAL

JARDIM DE INFÂNCIA CHAPEUZINHO VERMELHO

RESPONSÁVEL TÉCNICO:
ENG.º CIVIL ABRAHÃO LIMA CASTRO

PROPRIETÁRIO:
PREFEITURA MUNICIPAL DE PEDRO DO ROSÁRIO

ENDEREÇO DA CONSTRUÇÃO:
AV. PEDRO CUNHA MENDES - BAIRRO CENTRO - PEDRO DO ROSÁRIO - MA

TÍTULO:
PLANTA DE LOCAÇÃO

ÁREA CONSTRUÍDA:
690.00 m²

ESCALA DE PLOTAGEM:
1:50

DATA:
ABRIL/2026



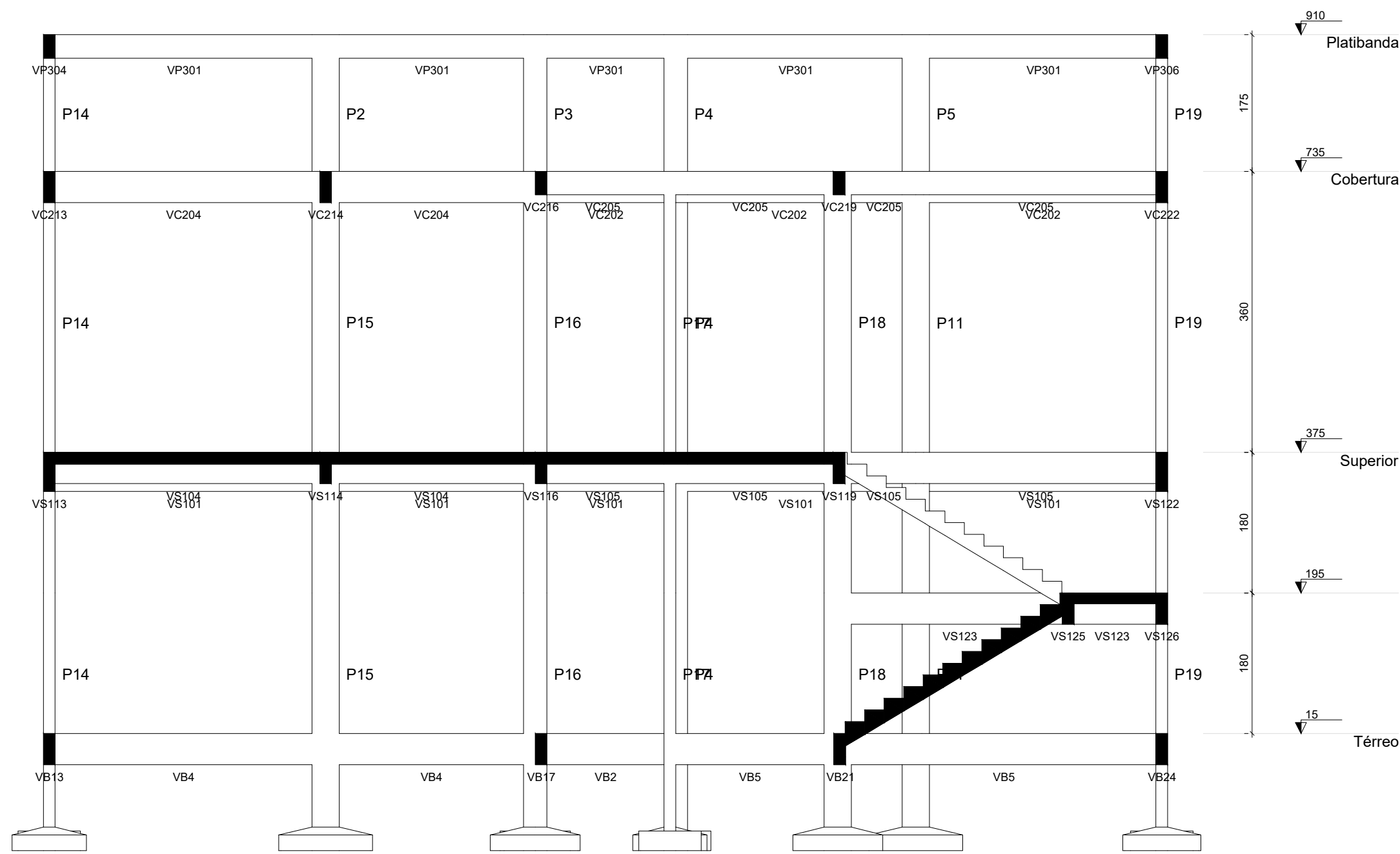

Corte A-A
escala 1:50

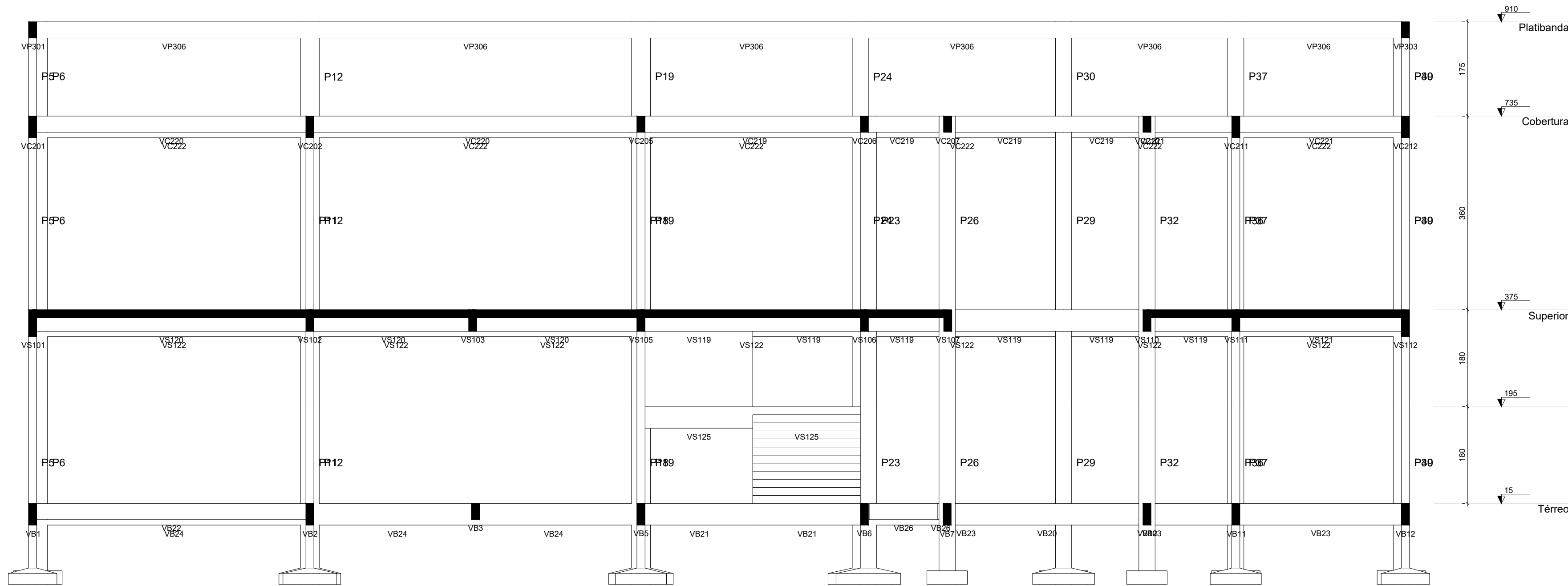

Corte B-B
escala 1:50



ESTADO DO MARANHÃO
PREFEITURA MUNICIPAL DE PEDRO DO ROSÁRIO
SECRETARIA DE ADMINISTRAÇÃO E PLANEJAMENTO

PROJETO ESTRUTURAL

JARDIM DE INFÂNCIA CHAPEUZINHO VERMELHO

RESPONSÁVEL TÉCNICO:
ENG.º CIVIL ABRAHÃO LIMA CASTRO

PROPRIETÁRIO:
PREFEITURA MUNICIPAL DE PEDRO DO ROSÁRIO

ENDEREÇO DA CONSTRUÇÃO:
AV. PEDRO CUNHA MENDES - BAIRRO CENTRO - PEDRO DO ROSÁRIO - MA

TÍTULO:
CORTES

ÁREA CONSTRUIDA:
690.00 m²

ESCALA DE PLOTAGEM:
1:50

DATA:
ABRIL/2026



02/20

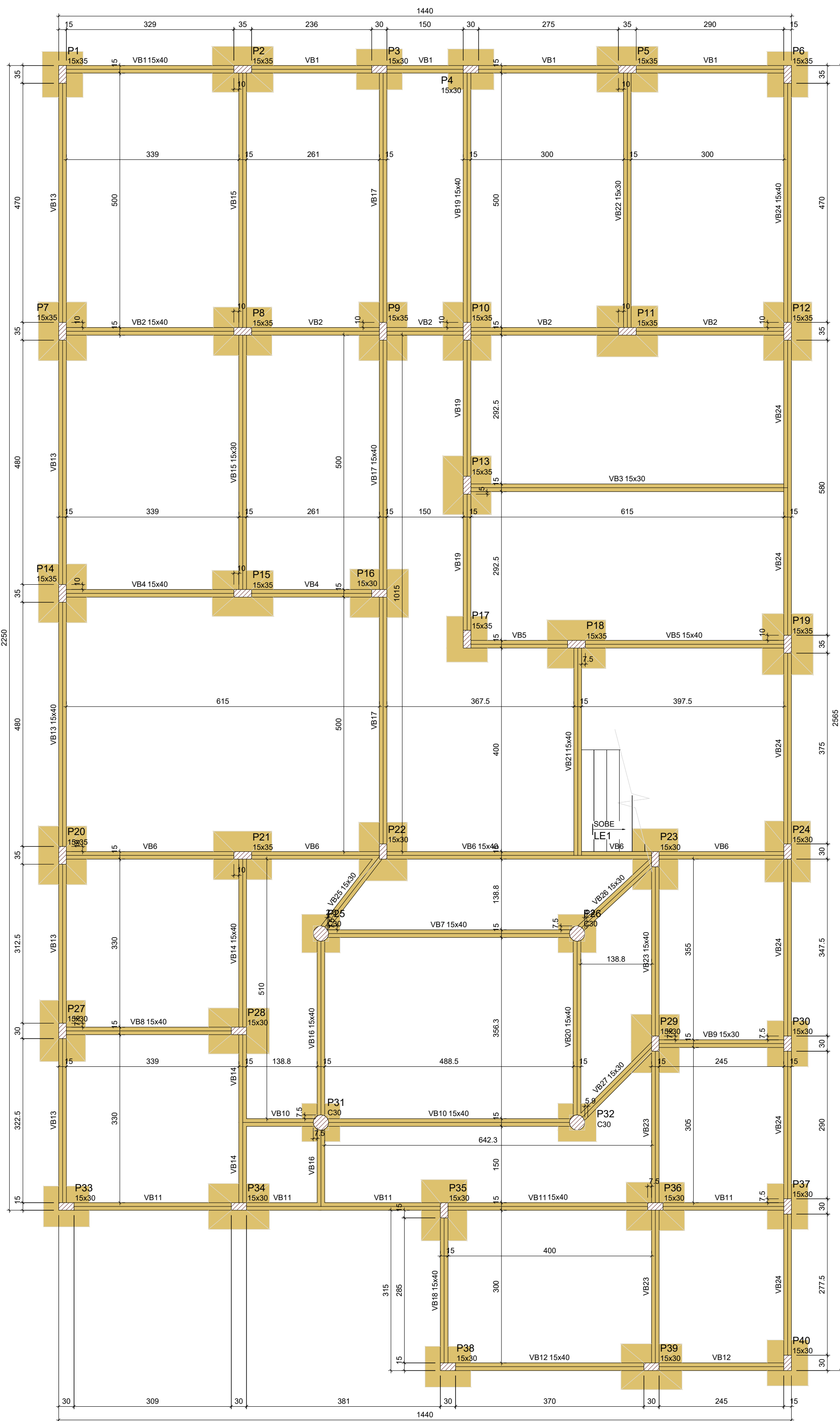

Forma do pavimento Térreo

escala 1:50

Legenda dos pilares		Legenda das vigas e paredes	
	Pilar que passa		Viga

Vigas			
Nome	Seção (cm)	Elevação (cm)	Nível (cm)
VB1	15x40	0	15
VB2	15x40	0	15
VB3	15x30	0	15
VB4	15x40	0	15
VB5	15x40	0	15
VB6	15x40	0	15
VB7	15x40	0	15
VB8	15x40	0	15
VB9	15x30	0	15
VB10	15x40	0	15
VB11	15x40	0	15
VB12	15x40	0	15
VB13	15x40	0	15
VB14	15x40	0	15
VB15	15x30	0	15
VB16	15x40	0	15
VB17	15x40	0	15
VB18	15x40	0	15
VB19	15x40	0	15
VB20	15x40	0	15
VB21	15x40	0	15
VB22	15x30	0	15
VB23	15x40	0	15
VB24	15x40	0	15
VB25	15x30	0	15
VB26	15x30	0	15
VB27	15x30	0	15

Características dos materiais	
fck	Ecs
(kgf/cm²)	(kgf/cm²)
300	268354

Dimensão máxima do agregado = 19 mm

Pilares			
Nome	Seção (cm)	Elevação (cm)	Nível (cm)
P1	15x35	0	15
P2	15x35	0	15
P3	15x30	0	15
P4	15x30	0	15
P5	15x35	0	15
P6	15x35	0	15
P7	15x35	0	15
P8	15x35	0	15
P9	15x35	0	15
P10	15x35	0	15
P11	15x35	0	15
P12	15x35	0	15
P13	15x35	0	15
P14	15x35	0	15
P15	15x35	0	15
P16	15x30	0	15
P17	15x35	0	15
P18	15x35	0	15
P19	15x35	0	15
P20	15x35	0	15
P21	15x35	0	15
P22	15x30	0	15
P23	15x30	0	15
P24	15x30	0	15
P25	Circ 30	0	15
P26	Circ 30	0	15
P27	15x30	0	15
P28	15x30	0	15
P29	15x30	0	15
P30	15x30	0	15
P31	Circ 30	0	15
P32	Circ 30	0	15
P33	15x30	0	15
P34	15x30	0	15
P35	15x30	0	15
P36	15x30	0	15
P37	15x30	0	15
P38	15x30	0	15
P39	15x30	0	15
P40	15x30	0	15

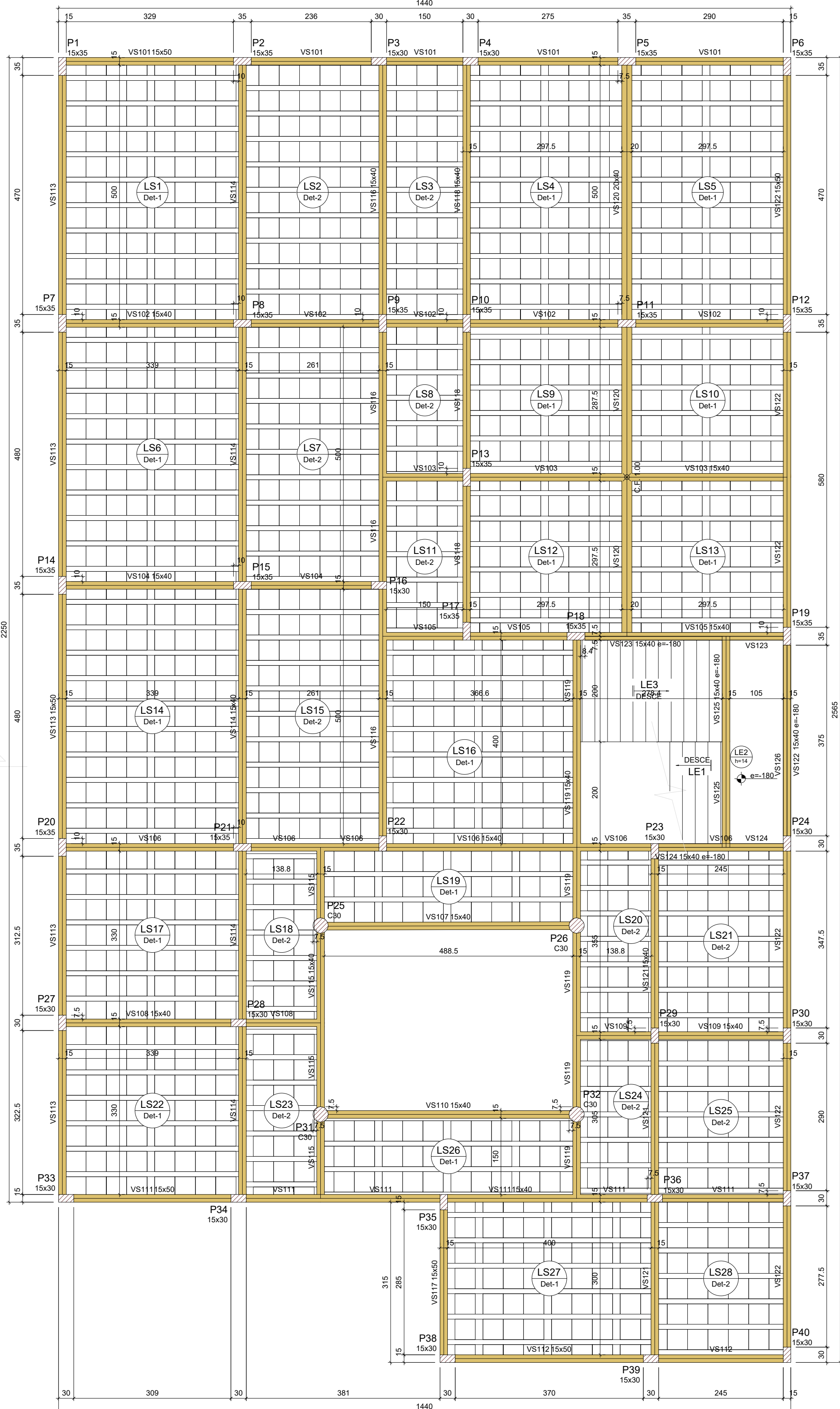

Forma do pavimento Superior

escala 1:50

Vigas			
Nome	Seção (cm)	Elevação (cm)	Nível (cm)
VS101	15x50	0	375
VS102	15x40	0	375
VS103	15x40	0	375
VS104	15x40	0	375
VS105	15x40	0	375
VS106	15x40	0	375
VS107	15x40	0	375
VS108	15x40	0	375
VS109	15x40	0	375
VS110	15x40	0	375
VS111	15x40	0	375
VS112	15x40	0	375
VS113	15x40	0	375
VS114	15x40	0	375
VS115	15x40	0	375
VS116	15x40	0	375
VS117	15x40	0	375
VS118	15x40	0	375
VS119	15x40	0	375
VS120	20x40	0	375
VS121	15x40	0	375
VS122	15x50	0	375
VS123	15x40	-180	195
VS124	15x40	-180	195
VS125	15x40	-180	195
VS126	15x40	-180	195

Blocos de enchimento				
Detalhe	Tipo	Nome	Dimensões (cm)	Quantidade
1/2	EPS Unidirecional	B10/40/40	10 40 40	1482

Lajes					
Nome	Tipo	Altura (cm)	Elevação (cm)	Nível (cm)	Peso próprio (kgf/m²)
LE1	Maciça	14	-180	195	600
LE2	Maciça	14	-180	195	350
LE3	Maciça	14	0	375	599
LS1	Treligada 1D	15	0	375	187
LS2	Treligada 1D	15	0	375	177
LS3	Treligada 1D	15	0	375	177
LS4	Treligada 1D	15	0	375	187
LS5	Treligada 1D	15	0	375	187
LS6	Treligada 1D	15	0	375	187
LS7	Treligada 1D	15	0	375	177
LS8	Treligada 1D	15	0	375	177
LS9	Treligada 1D	15	0	375	187
LS10	Treligada 1D	15	0	375	187
LS11	Treligada 1D	15	0	375	177
LS12	Treligada 1D	15	0	375	187
LS13	Treligada 1D	15	0	375	187
LS14	Treligada 1D	15	0	375	187
LS15	Treligada 1D	15	0	375	177
LS16	Treligada 1D	15	0	375	187
LS17	Treligada 1D	15	0	375	187
LS18	Treligada 1D	15	0	375	177
LS19	Treligada 1D	15	0	375	199
LS20	Treligada 1D	15	0	375	177
LS21	Treligada 1D	15	0	375	177
LS22	Treligada 1D	15	0	375	187
LS23	Treligada 1D	15	0	375	177
LS24	Treligada 1D	15	0	375	177
LS25	Treligada 1D	15	0	375	177
LS26	Treligada 1D	15	0	375	199
LS27	Treligada 1D	15	0	375	199
LS28	Treligada 1D	15	0	375	177

Características dos materiais	
fck	Ecs
(kgf/cm²)	(kgf/cm²)
300	268354

Dimensão máxima do agregado = 19 mm

Pilares			
Nome	Seção (cm)	Elevação (cm)	Nível (cm)
P1	15x35	0	375
P2	15x35	0	375
P3	15x30	0	375
P4	15x30	0	375
P5	15x35	0	375
P6	15x35	0	375
P7	15x35	0	375
P8	15x35	0	375
P9	15x35	0	375
P10	15x35	0	375
P11	15x35	0	375
P12	15x35	0	375
P13	15x35	0	375
P14	15x35	0	375
P15	15x35	0	375
P16	15x30	0	375
P17	15x35	0	375
P18	15x35	0	375
P19	15x35	0	375
P20	15x35	0	375
P21	15x35	0	375
P22	15x30	0	375
P23	15x30	0	375
P24	15x30	0	375
P25	Circ 30	0	375
P26	Circ 30	0	375
P27	15x30	0	375
P28	15x30	0	375
P29	15x30	0	375
P30	15x30	0	375
P31	Circ 30	0	375
P32	Circ 30	0	375
P33	15x30	0	375
P34	15x30	0	375
P35	15x30	0	375
P36	15x30	0	375
P37	15x30	0	375
P38	15x30	0	375
P39	15x30	0	375
P40	15x30	0	375

Legenda dos pilares		Legenda das vigas e paredes	
	Pilar que passa		Viga

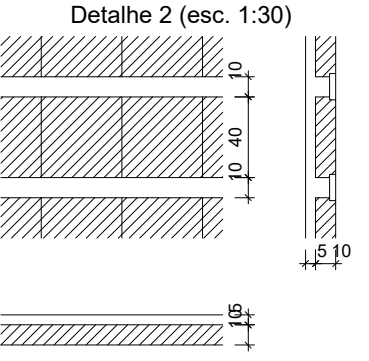
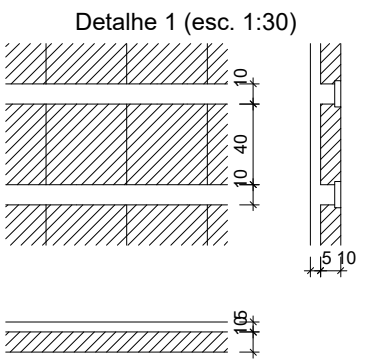

ESTADO DO MARANHÃO
PREFEITURA MUNICIPAL DE PEDRO DO ROSÁRIO
SECRETARIA DE ADMINISTRAÇÃO E PLANEJAMENTO

PROJETO ESTRUTURAL

JARDIM DE INFÂNCIA CHAPEUZINHO VERMELHO

RESPONSÁVEL TÉCNICO:
ENG.º CIVIL ABRAHÃO LIMA CASTRO

PROPRIETÁRIO:
PREFEITURA MUNICIPAL DE PEDRO DO ROSÁRIO

ENDEREÇO DA CONSTRUÇÃO:
AV. PEDRO CUNHA MENDES - BAIRRO CENTRO - PEDRO DO ROSÁRIO - MA

TÍTULO:
PLANTAS DE FÔRMA - TÉRREO E SUPERIOR

ÁREA CONSTRUÍDA:
690.00 m²

ESCALA DE PLOTAGEM:
1:50

DATA:
ABRIL/2026



03/20

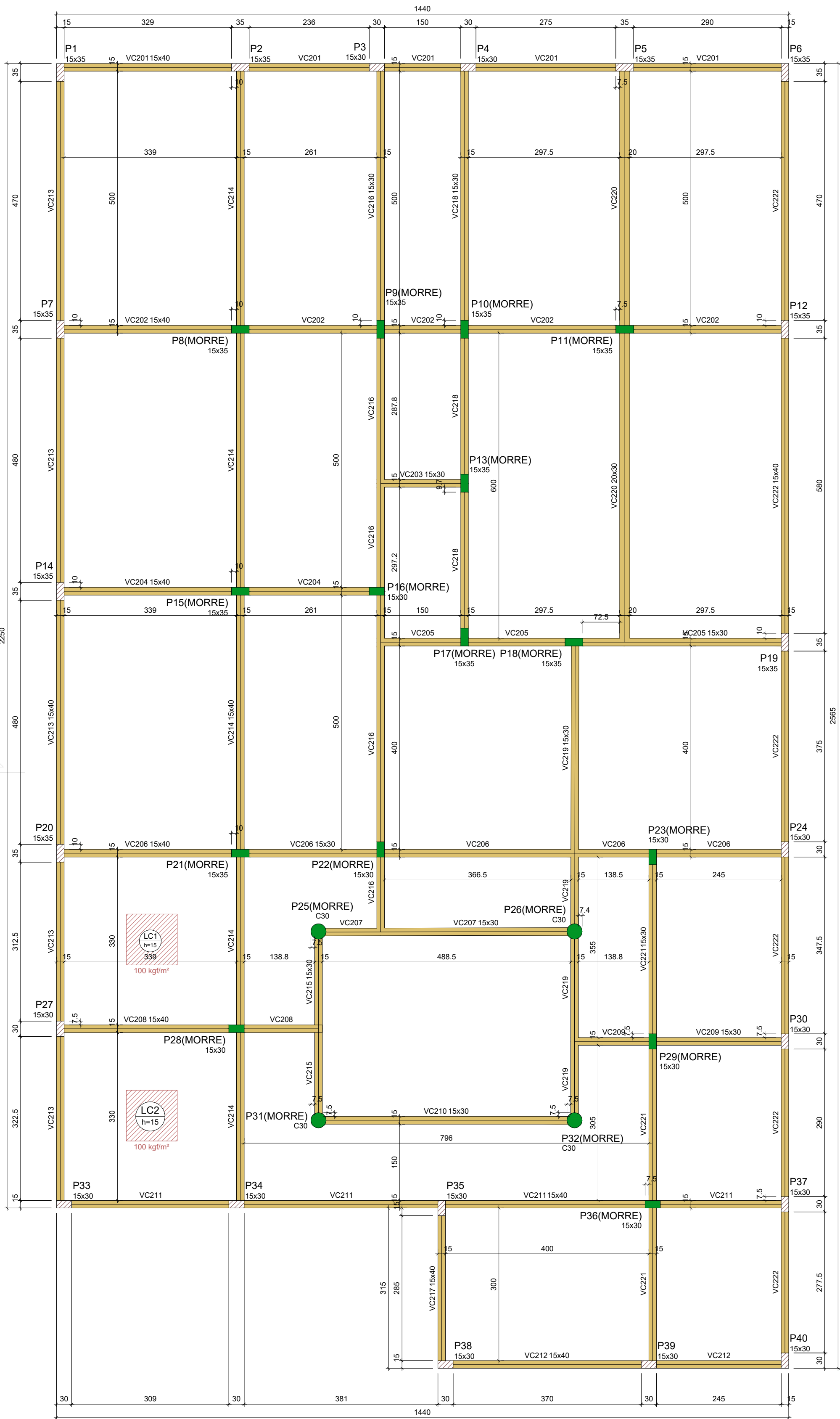

Vigas			
Nome	Seção (cm)	Elevação (cm)	Nível (cm)
VC201	15x40	0	735
VC202	15x40	0	735
VC203	15x40	0	735
VC204	15x40	0	735
VC205	15x30	0	735
VC206	15x40	0	735
VC207	15x30	0	735
VC208	15x40	0	735
VC209	15x30	0	735
VC210	15x30	0	735
VC211	15x40	0	735
VC212	15x40	0	735
VC213	15x40	0	735
VC214	15x40	0	735
VC215	15x30	0	735
VC216	15x30	0	735
VC217	15x40	0	735
VC218	15x30	0	735
VC219	15x30	0	735
VC220	20x30	0	735
VC221	15x30	0	735
VC222	15x40	0	735

Características dos materiais	
fck (kgf/cm²)	Ecs (kgf/cm²)
300	2683/4

Dimensão máxima do agregado = 19 mm

Pilares			
Nome	Seção (cm)	Elevação (cm)	Nível (cm)
P1	15x35	0	735
P2	15x35	0	735
P3	15x30	0	735
P4	15x30	0	735
P5	15x35	0	735
P6	15x35	0	735
P7	15x35	0	735
P8	15x35	0	735
P9	15x35	0	735
P10	15x35	0	735
P11	15x35	0	735
P12	15x35	0	735
P13	15x35	0	735
P14	15x35	0	735
P15	15x35	0	735
P16	15x30	0	735
P17	15x35	0	735
P18	15x35	0	735
P19	15x35	0	735
P20	15x35	0	735
P21	15x35	0	735
P22	15x30	0	735
P23	15x30	0	735
P24	15x30	0	735
P25	Circ 30	0	735
P26	Circ 30	0	735
P27	15x30	0	735
P28	15x30	0	735
P29	15x30	0	735
P30	15x30	0	735
P31	Circ 30	0	735
P32	Circ 30	0	735
P33	15x30	0	735
P34	15x30	0	735
P35	15x30	0	735
P36	15x30	0	735
P37	15x30	0	735
P38	15x30	0	735
P39	15x30	0	735
P40	15x30	0	735

Legenda dos pilares	
	Pilar que morre
	Pilar que passa

Legenda das vigas e paredes	
	Viga

Lajes							
Dados				Sobrecarga (kgf/m²)			
Nome	Tipo	Altura (cm)	Elevação (cm)	Nível (cm)	Peso próprio (kgf/m²)	Adicional	Acidental
LC1	Moldura	15	0	735	375	100	100
LC2	Moldura	15	0	735	375	100	100

Forma do pavimento Cobertura

escala 1:50

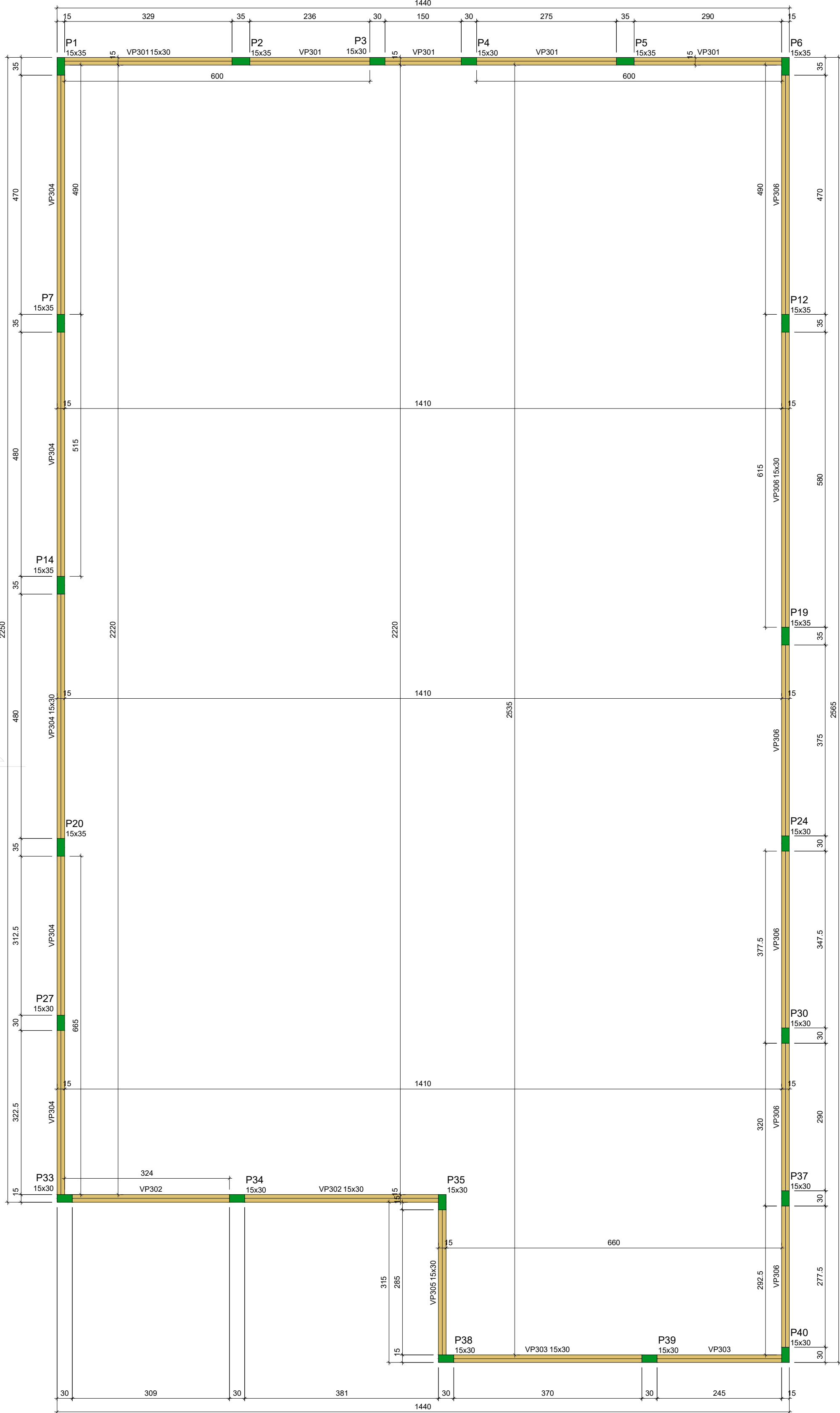

Vigas			
Nome	Seção (cm)	Elevação (cm)	Nível (cm)
VP301	15x30	0	910
VP302	15x30	0	910
VP303	15x30	0	910
VP304	15x30	0	910
VP305	15x30	0	910
VP306	15x30	0	910

Características dos materiais	
fck (kgf/cm²)	Ecs (kgf/cm²)
300	2683/4

Dimensão máxima do agregado = 19 mm

Pilares			
Nome	Seção (cm)	Elevação (cm)	Nível (cm)
P1	15x35	0	910
P2	15x35	0	910
P3	15x30	0	910
P4	15x30	0	910
P5	15x35	0	910
P6	15x35	0	910
P7	15x35	0	910
P12	15x35	0	910
P14	15x35	0	910
P19	15x35	0	910
P20	15x35	0	910
P24	15x30	0	910
P27	15x30	0	910
P30	15x30	0	910
P33	15x30	0	910
P34	15x30	0	910
P37	15x30	0	910
P38	15x30	0	910
P39	15x30	0	910
P40	15x30	0	910

Legenda dos pilares	
	Pilar que morre

Legenda das vigas e paredes	
	Viga

Forma do pavimento Platibanda

escala 1:50



ESTADO DO MARANHÃO
PREFEITURA MUNICIPAL DE PEDRO DO ROSÁRIO
SECRETARIA DE ADMINISTRAÇÃO E PLANEJAMENTO

PROJETO ESTRUTURAL

JARDIM DE INFÂNCIA CHAPEUZINHO VERMELHO

RESPONSÁVEL TÉCNICO:
ENGº CIVIL ABRAHÃO LIMA CASTRO

PROPRIETÁRIO:
PREFEITURA MUNICIPAL DE PEDRO DO ROSÁRIO

ENDEREÇO DA CONSTRUÇÃO:
AV. PEDRO CUNHA MENDES - BAIRRO CENTRO - PEDRO DO ROSÁRIO - MA

TÍTULO:
PLANTAS DE FÔRMA - COBERTURA E PLATIBANDA

ÁREA CONSTRUÍDA:
690.00 m²

ESCALA DE PLOTAGEM:
1:50

DATA:
ABRIL/2026



04/20

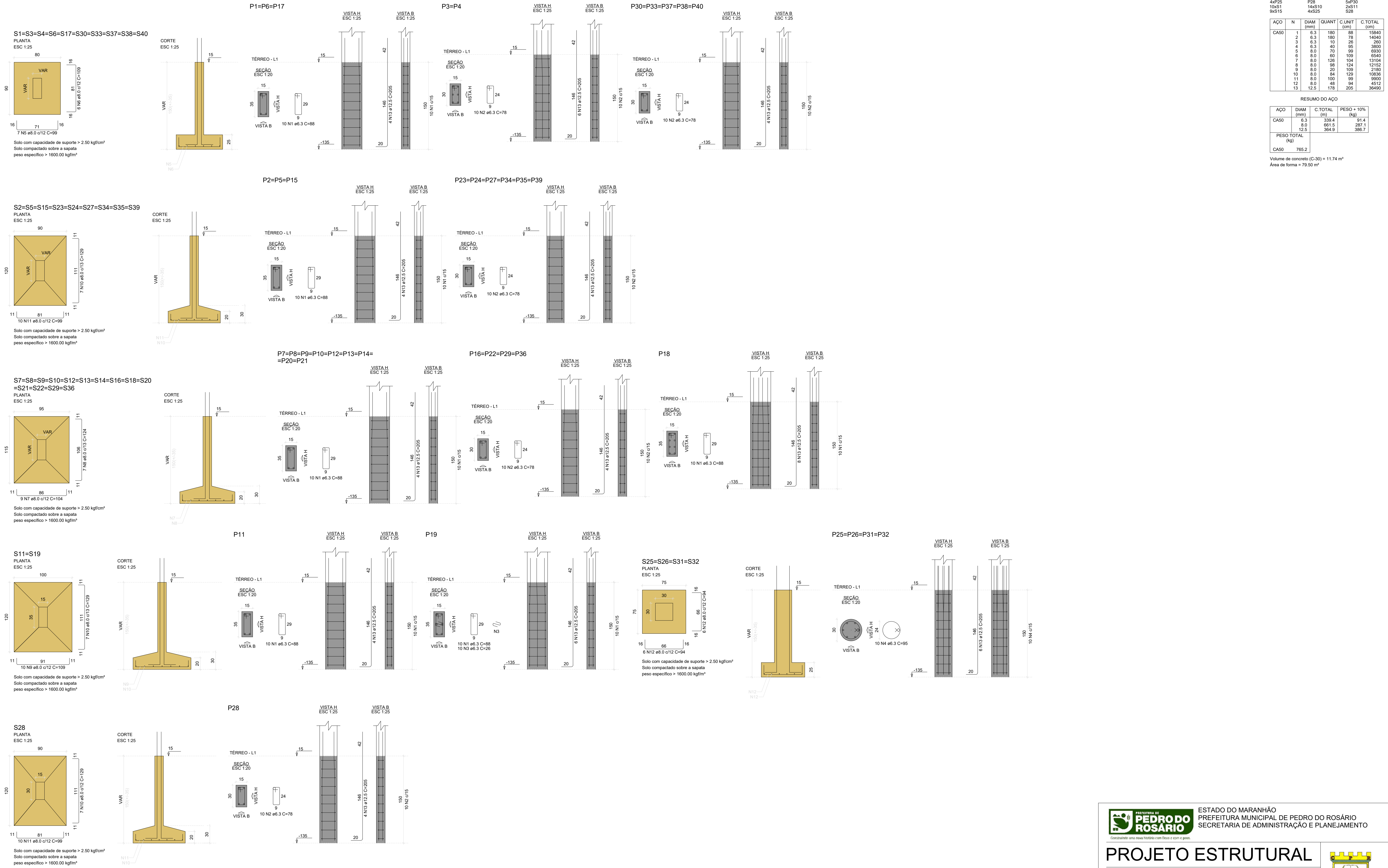

RELAÇÃO DO AÇO

3xP1	3xP2	2xP3
9xP7	P11	4xP16
P18	P19	6xP23
4xP25	P28	5xP30
10xS1	14xS10	2xS11
9xS15	4xS25	S28

AÇO	N	DIAM (mm)	QUANT	C.UNIT (cm)	C. TOTAL (cm)
CA50	1	6.3	180	88	15840
	2	6.3	180	78	14040
	3	6.3	10	26	260
	4	6.3	40	85	3400
	5	8.0	70	99	6930
	6	8.0	80	109	6540
	7	8.0	126	104	13104
	8	8.0	96	124	12152
	9	8.0	20	109	2180
	10	8.0	84	129	10836
	11	8.0	100	99	9900
	12	8.0	48	94	4512
	13	12.5	178	205	36490

RESUMO DO AÇO

AÇO	DIAM (mm)	C. TOTAL (m)	PESO + 10% (kg)
CA50	6.3	339.4	91.4
	8.0	681.5	287.1
	12.5	364.9	386.7
PESO TOTAL (kg)			
CA50		765.2	

Volume de concreto (C-30) = 11.74 m³
Área de forma = 79.50 m²



PREFEITURA DE PEDRO DO ROSÁRIO

ESTADO DO MARANHÃO
PREFEITURA MUNICIPAL DE PEDRO DO ROSÁRIO
SECRETARIA DE ADMINISTRAÇÃO E PLANEJAMENTO

PROJETO ESTRUTURAL

JARDIM DE INFÂNCIA CHAPEUZINHO VERMELHO

RESPONSÁVEL TÉCNICO:
ENG° CIVIL ABRAHÃO LIMA CASTRO

PROPRIETÁRIO:
PREFEITURA MUNICIPAL DE PEDRO DO ROSÁRIO

ENDEREÇO DA CONSTRUÇÃO:
AV. PEDRO CUNHA MENDES - BAIRRO CENTRO - PEDRO DO ROSÁRIO - MA

TÍTULO:
DETALHAMENTO DE SAPATAS E ARRANQUES

ÁREA CONSTRUÍDA:
690.00 m²

ESCALA DE PLOTAGEM:
1:50

DATA:
ABRIL/2026



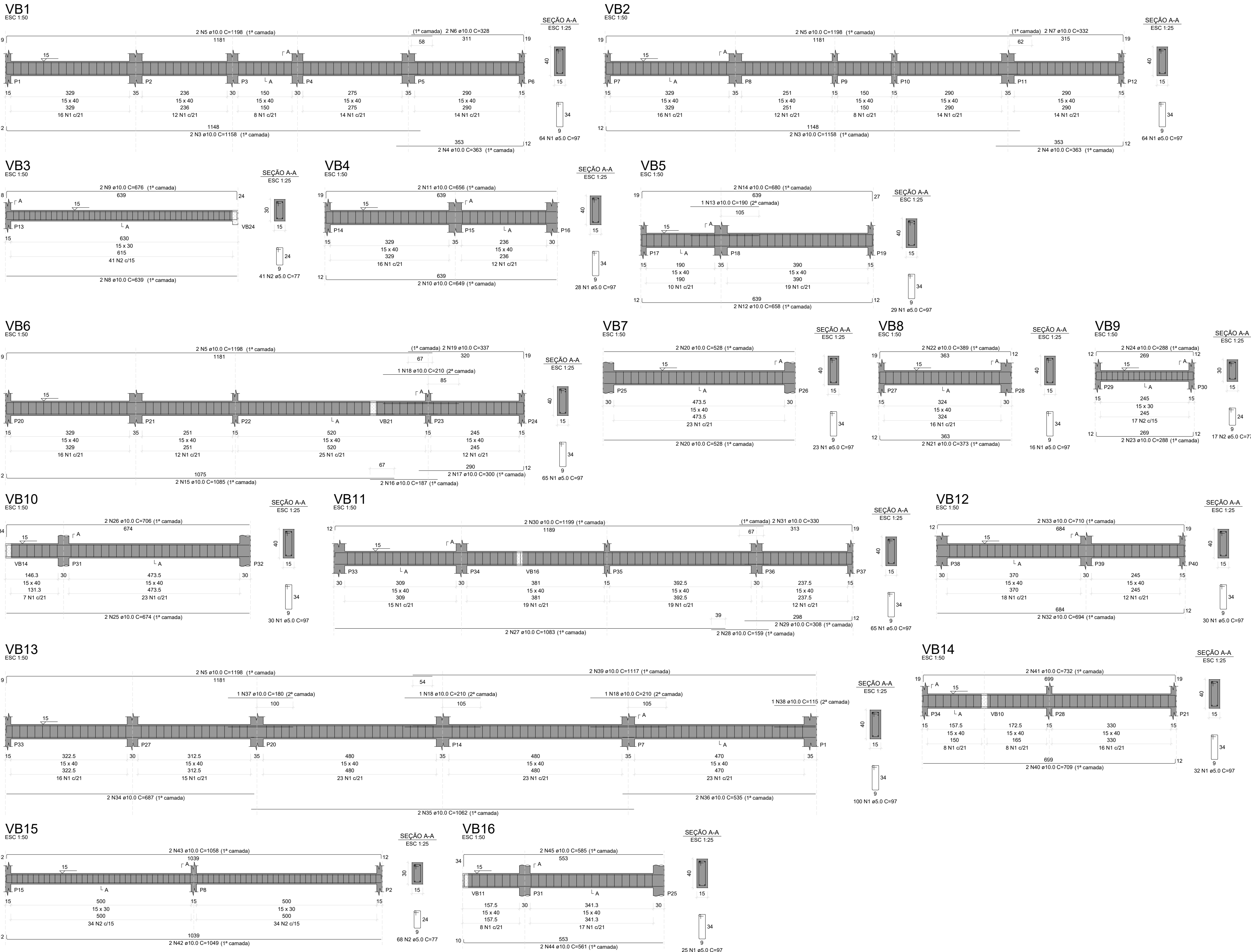

RELAÇÃO DO AÇO						
AÇO	N	DIAM (mm)	QUANT	C.UNIT (cm)	C.TOTAL (cm)	
VB1	1	5.0	571	97	25387	
VB4	2	5.0	128	77	9702	
VB5	3	10.0	4	1158	4632	
VB7	4	10.0	4	383	1452	
VB10	5	10.0	8	1198	9584	
VB13	6	10.0	2	528	1056	
VB15	7	10.0	2	332	664	
	8	10.0	2	539	1078	
	9	10.0	2	676	1352	
	10	10.0	2	649	1298	
	11	10.0	2	656	1312	
	12	10.0	2	658	1316	
	13	10.0	1	190	190	
	14	10.0	2	680	1360	
	15	10.0	2	1085	2170	
	16	10.0	2	187	374	
	17	10.0	2	300	600	
	18	10.0	3	210	630	
	19	10.0	2	337	674	
	20	10.0	4	528	2112	
	21	10.0	2	373	746	
	22	10.0	2	389	778	
	23	10.0	2	288	576	
	24	10.0	2	288	576	
	25	10.0	2	674	1348	
	26	10.0	2	705	1412	
	27	10.0	2	1083	2166	
	28	10.0	2	158	316	
	29	10.0	2	388	776	
	30	10.0	2	1199	2398	
	31	10.0	2	330	660	
	32	10.0	2	694	1388	
	33	10.0	2	710	1420	
	34	10.0	2	687	1374	
	35	10.0	2	1062	2124	
	36	10.0	2	535	1070	
	37	10.0	1	180	180	
	38	10.0	1	115	115	
	39	10.0	2	1117	2234	
	40	10.0	2	709	1418	
	41	10.0	2	732	1464	
	42	10.0	2	1049	2098	
	43	10.0	2	1058	2116	
	44	10.0	2	561	1122	
	45	10.0	2	585	1170	

RESUMO DO AÇO			
AÇO	DIAM (mm)	C.TOTAL (m)	PESO + 10% (kg)
CA50	10.0	625.4	424.1
CABO	5.0	650.9	110.4
PESO TOTAL (kg)			
CA50		424.1	
CABO		110.4	

Volume de concreto (C-30) = 7.87 m³
Área de forma = 125.17 m²

VB17

ESC 1:50

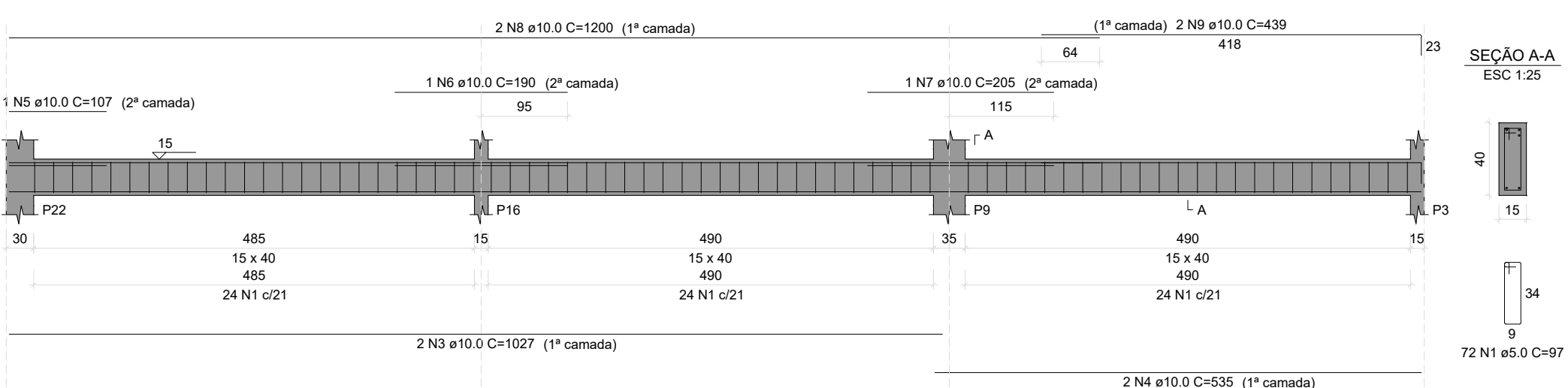

VB18

ESC 1:50

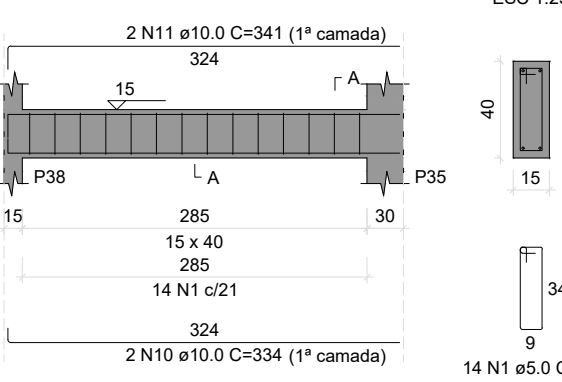

VB19

ESC 1:50

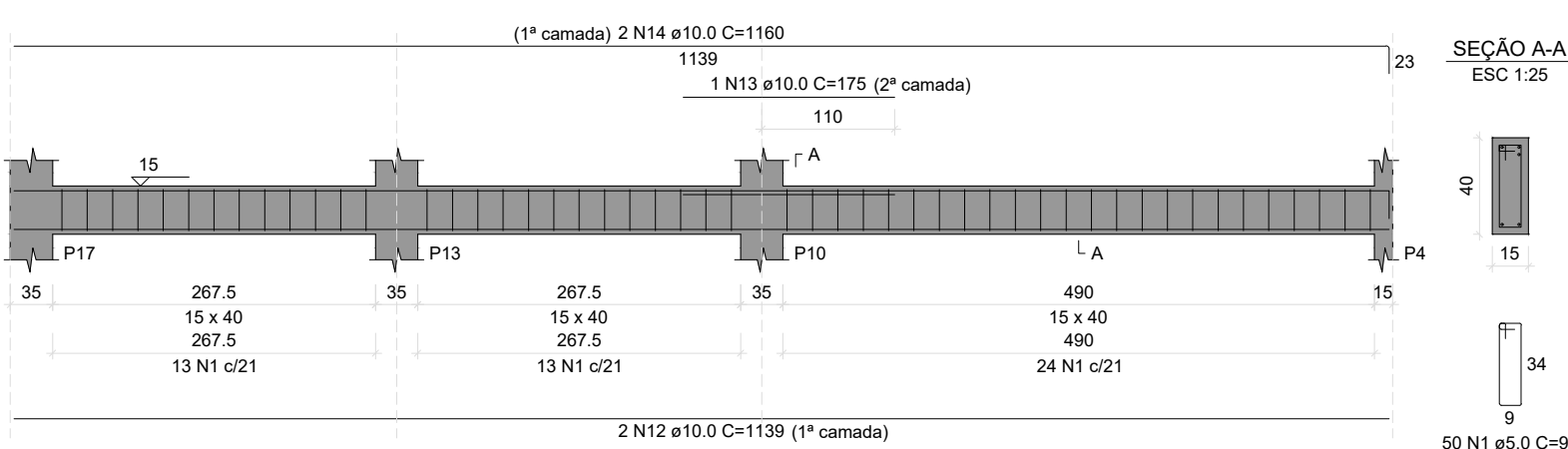

VB20

ESC 1:50

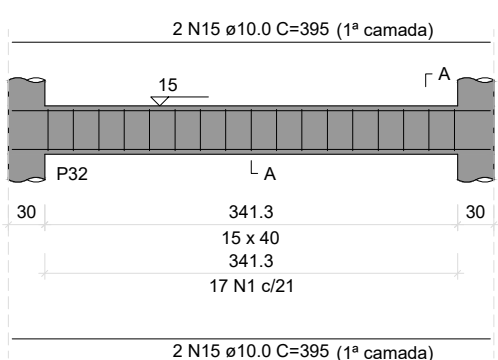

VB21

ESC 1:50

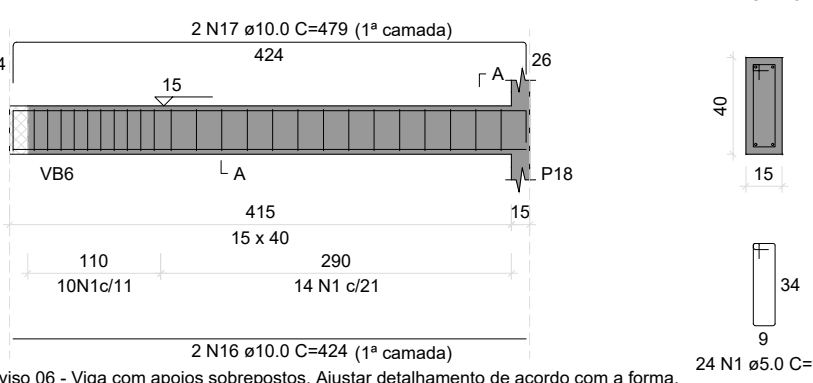

VB22

ESC 1:50

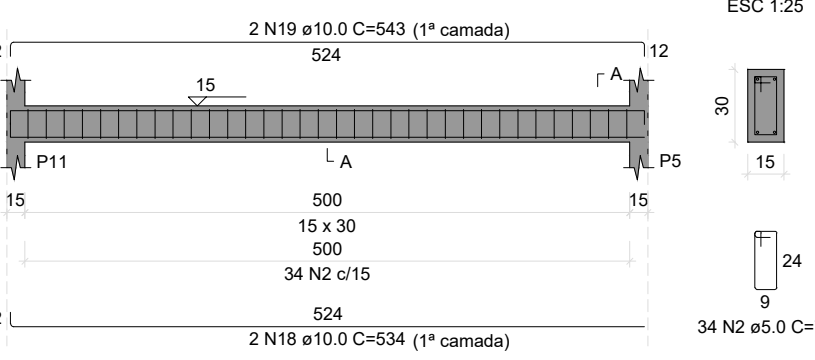

VB23

ESC 1:50

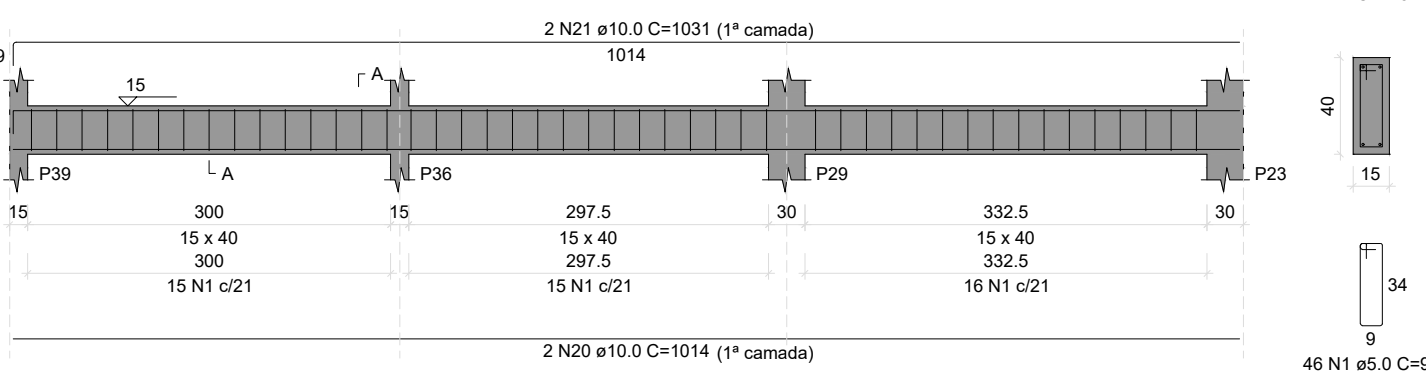

VB24

ESC 1:50

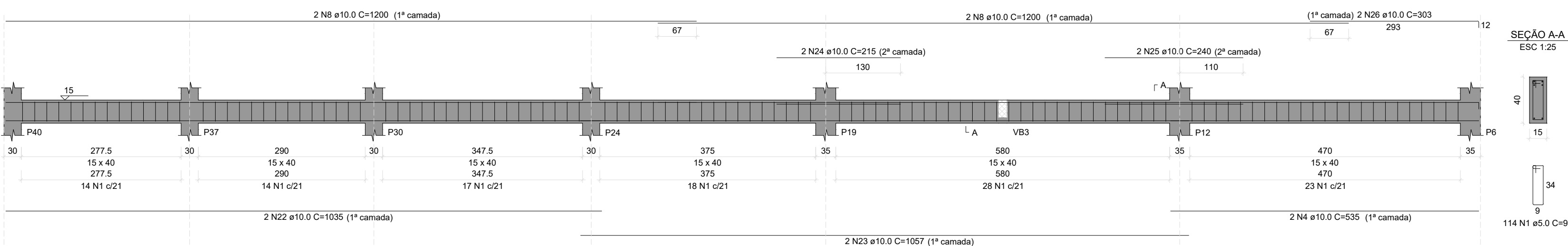

VB25

ESC 1:50

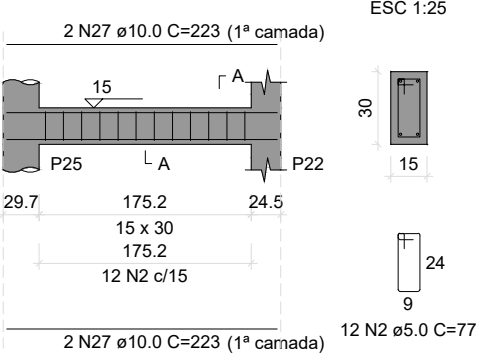

VB26

ESC 1:50

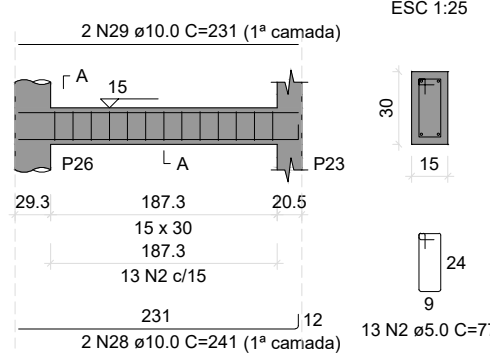

VB27

ESC 1:50

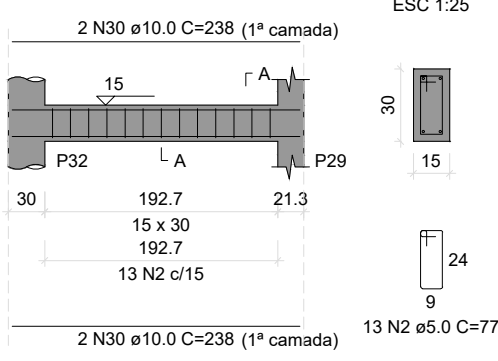

RELAÇÃO DO AÇO

AÇO	N	DIAM (mm)	QUANT	C.UNIT (cm)	C.TOTAL (cm)
VB17	1	5.0	337	97	32689
VB20	2	5.0	72	77	5544
VB23	3	10.0	2	1027	2054
VB26	4	10.0	4	535	2140
	5	10.0	1	107	107
	6	10.0	1	190	190
	7	10.0	1	205	205
	8	10.0	6	1200	7200
	9	10.0	2	439	878
	10	10.0	2	334	668
	11	10.0	2	341	682
	12	10.0	2	1159	2318
	13	10.0	1	175	175
	14	10.0	4	1160	4640
	15	10.0	4	395	1580
	16	10.0	2	424	848
	17	10.0	2	479	958
	18	10.0	2	534	1068
	19	10.0	2	543	1086
	20	10.0	2	1014	2028
	21	10.0	2	1031	2062
	22	10.0	2	1035	2070
	23	10.0	2	1057	2114
	24	10.0	2	215	430
	25	10.0	2	240	480
	26	10.0	2	303	606
	27	10.0	4	223	892
	28	10.0	2	241	482
	29	10.0	2	231	462
	30	10.0	4	238	952

RESUMO DO AÇO

AÇO	DIAM (mm)	C.TOTAL (m)	PESO + 10% (kg)
CA50	10.0	370.2	251
CA60	5.0	382.3	64.8
PESO TOTAL (kg)			251
CA50			251
CA60			64.8

Volume de concreto (C-30) = 4.57 m³
Área de forma = 72.53 m²



ESTADO DO MARANHÃO
PREFEITURA MUNICIPAL DE PEDRO DO ROSÁRIO
SECRETARIA DE ADMINISTRAÇÃO E PLANEJAMENTO

PROJETO ESTRUTURAL

JARDIM DE INFÂNCIA CHAPEUZINHO VERMELHO

RESPONSÁVEL TÉCNICO:
ENGº CIVIL ABRAHÃO LIMA CASTRO

PROPRIETÁRIO:
PREFEITURA MUNICIPAL DE PEDRO DO ROSÁRIO

ENDEREÇO DA CONSTRUÇÃO:
AV. PEDRO CUNHA MENDES - BAIRRO CENTRO - PEDRO DO ROSÁRIO - MA

TÍTULO:
VIGAS TÉRREO (PARTE 2)

ÁREA CONSTRUÍDA:
690.00 m²

ESCALA DE PLOTAGEM:
1:50

DATA:
ABRIL/2026



07/20

VS101

ESC 1:50

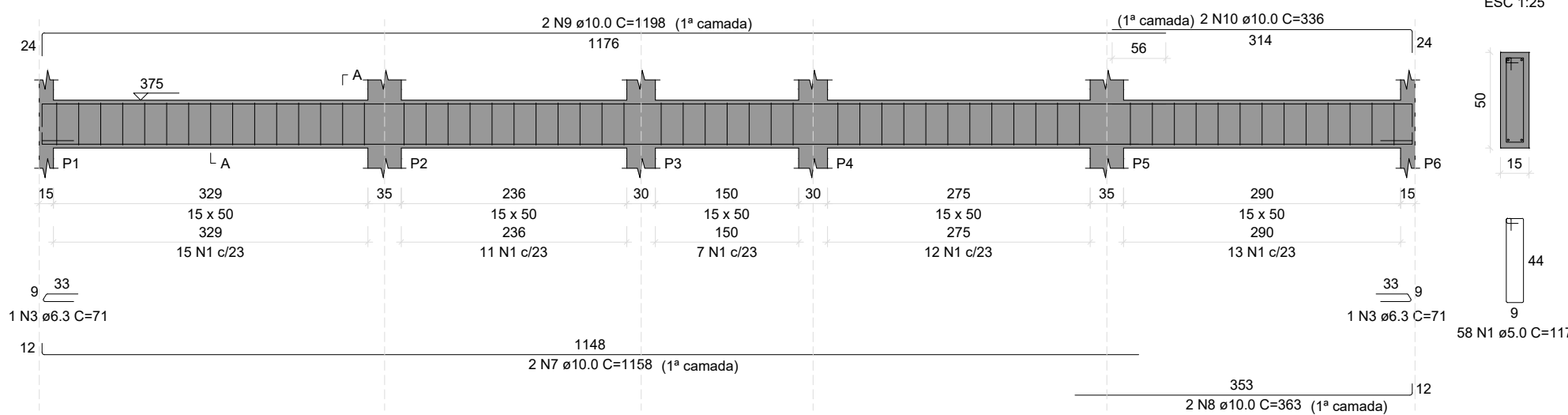

SEÇÃO A-A
ESC 1:25

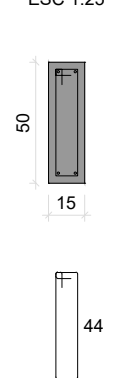

VS102

ESC 1:50

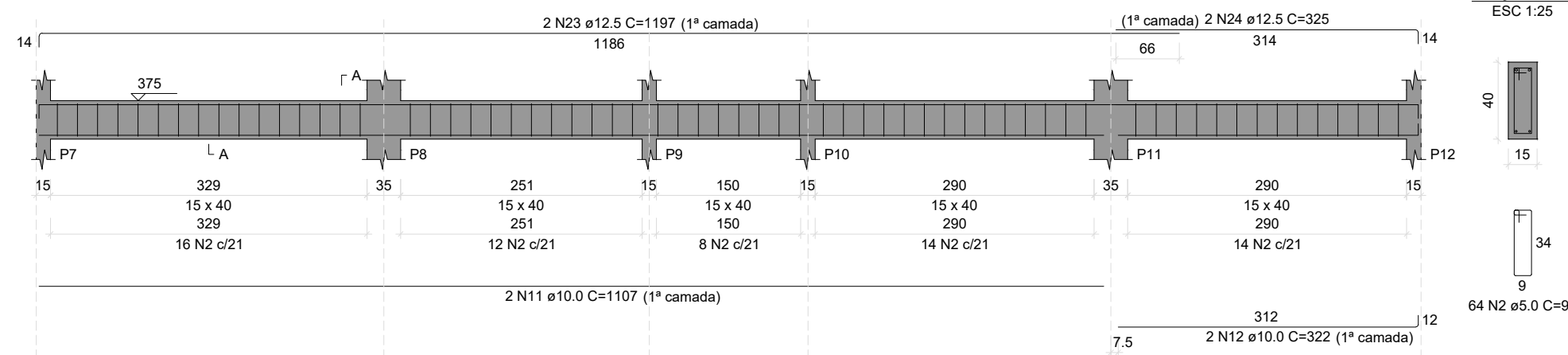

SEÇÃO A-A
ESC 1:25

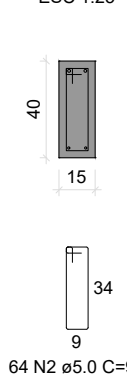

VS103

ESC 1:50

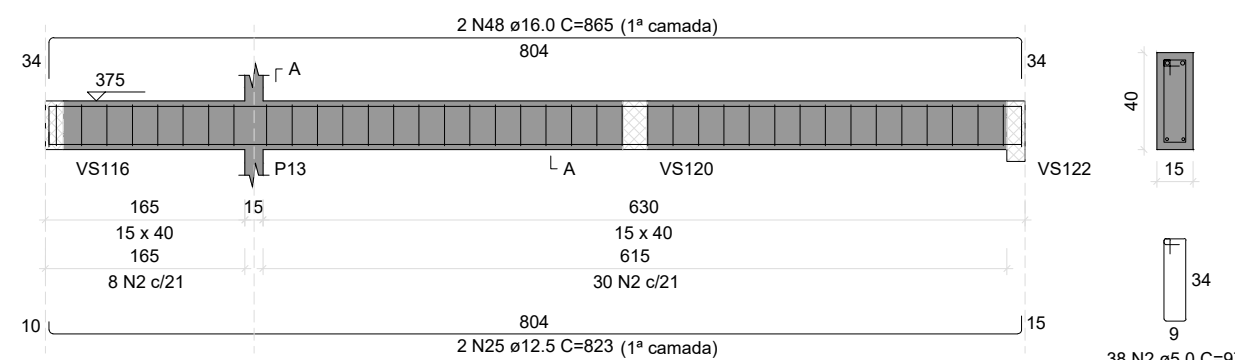

SEÇÃO A-A
ESC 1:25

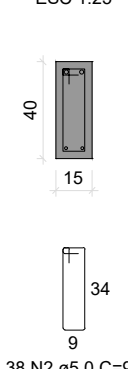

VS104

ESC 1:50

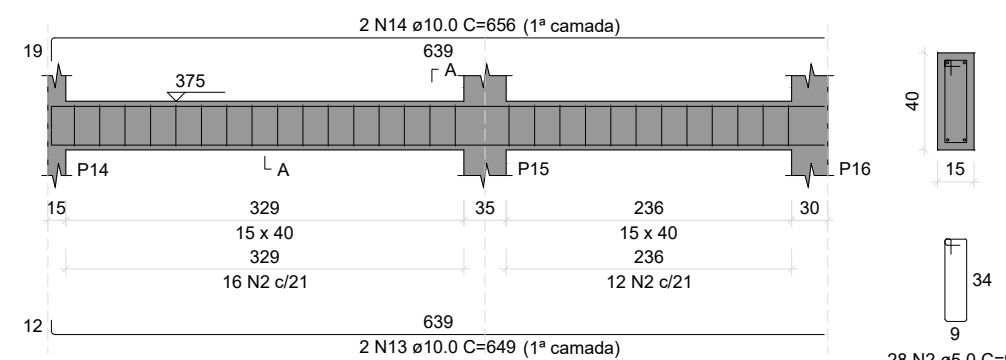

SEÇÃO A-A
ESC 1:25

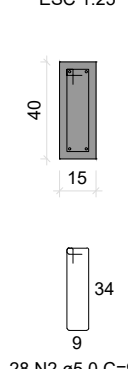

VS105

ESC 1:50

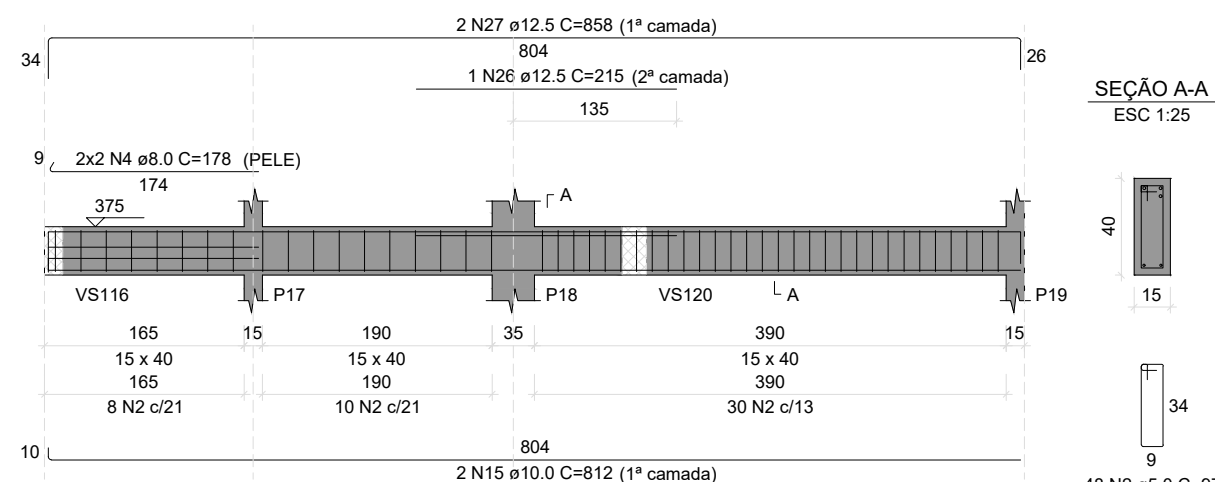

SEÇÃO A-A
ESC 1:25

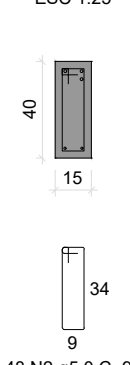

VS106

ESC 1:50

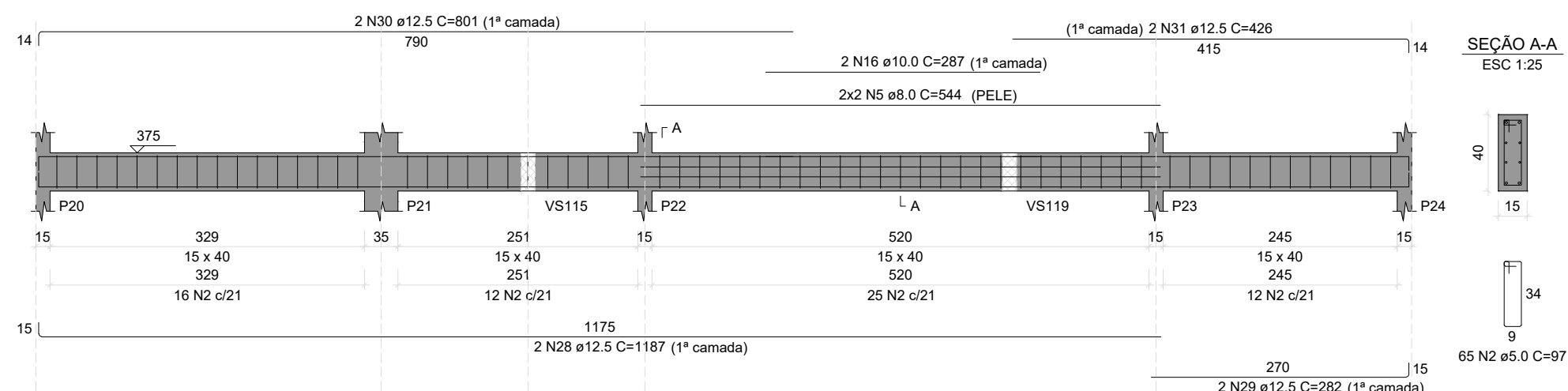

SEÇÃO A-A
ESC 1:25

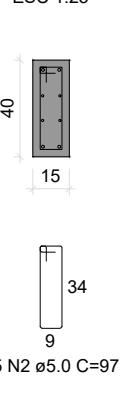

VS107

ESC 1:50

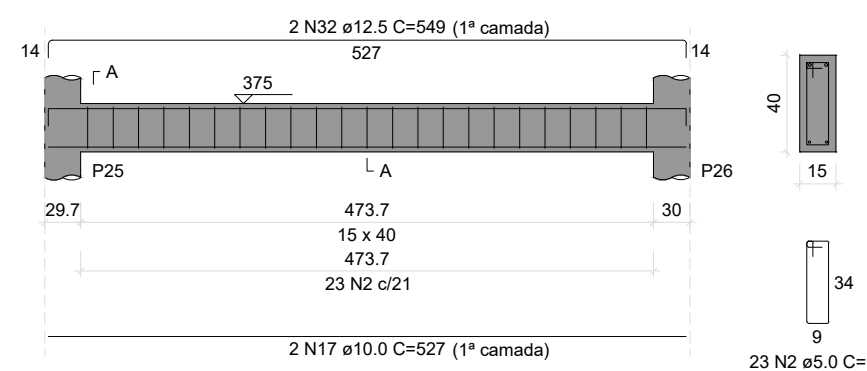

SEÇÃO A-A
ESC 1:25

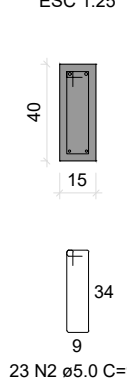

VS108

ESC 1:50

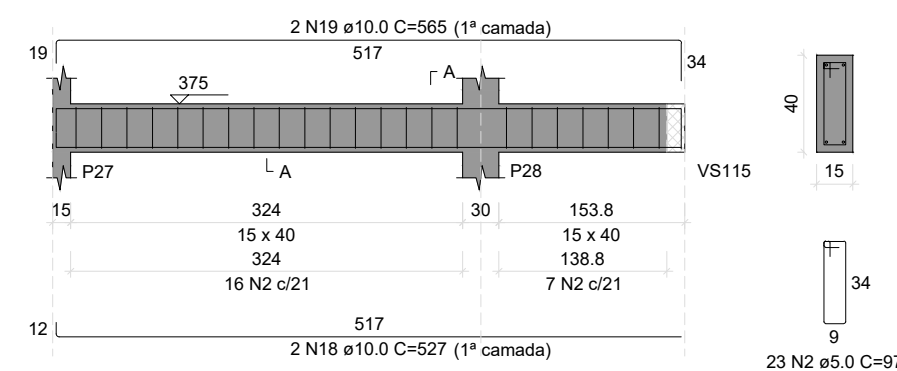

SEÇÃO A-A
ESC 1:25

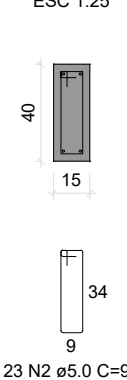

VS109

ESC 1:50

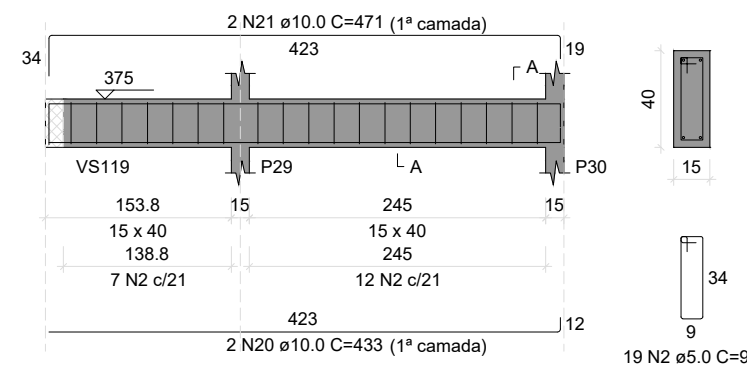

SEÇÃO A-A
ESC 1:25

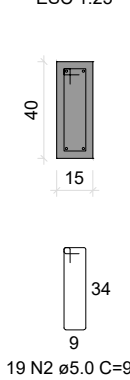

VS110

ESC 1:50

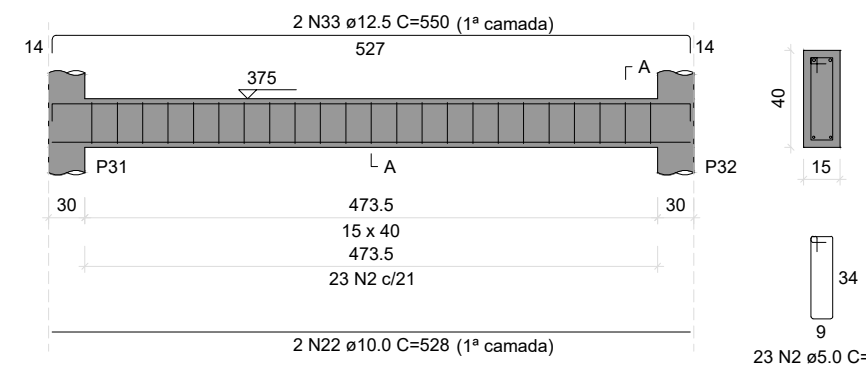

SEÇÃO A-A
ESC 1:25

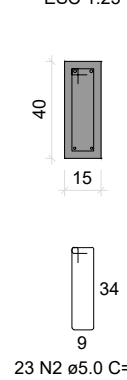

VS111

ESC 1:50

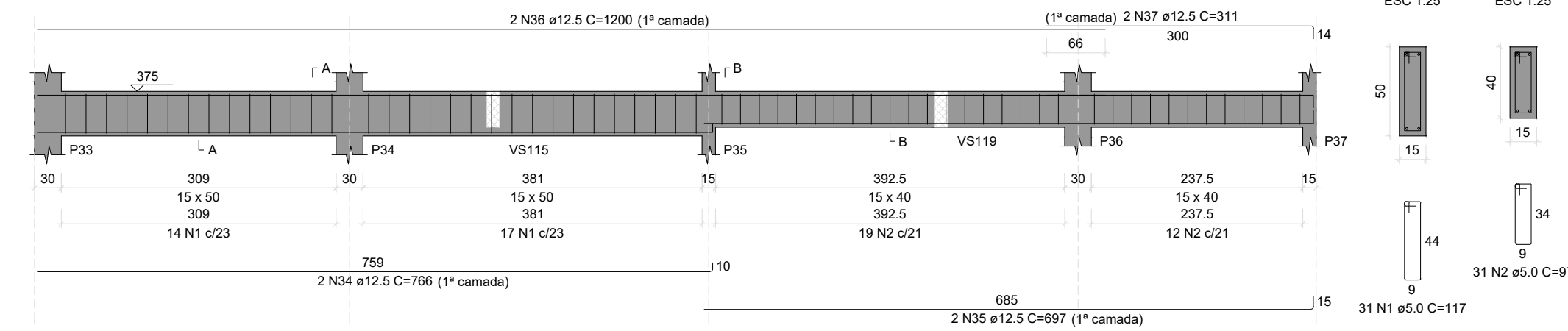

SEÇÃO A-A
ESC 1:25

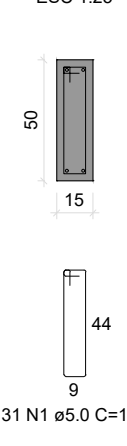

SEÇÃO B-B
ESC 1:25

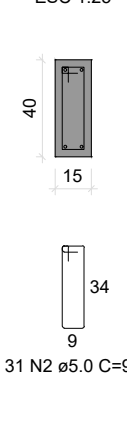

VS112

ESC 1:50

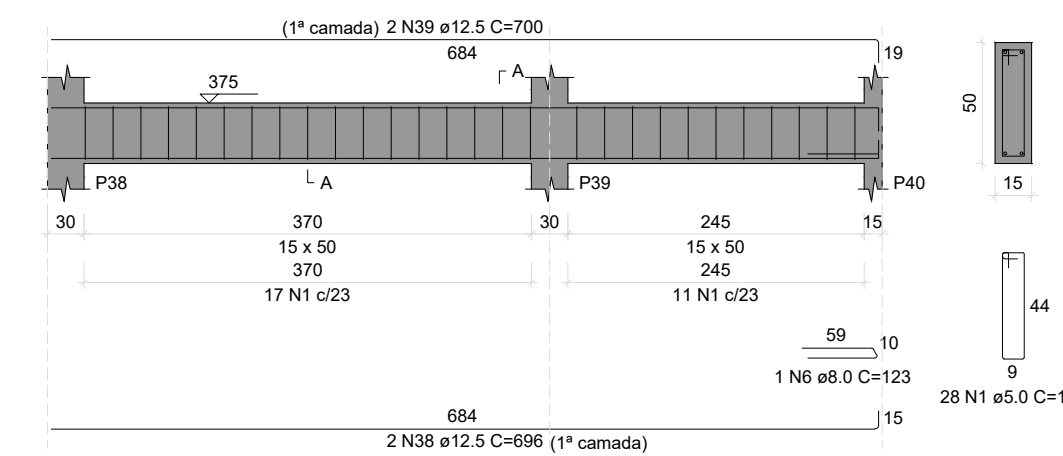

SEÇÃO A-A
ESC 1:25

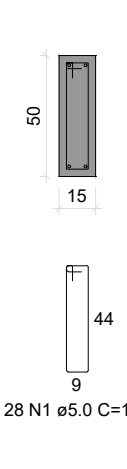

VS113

ESC 1:50

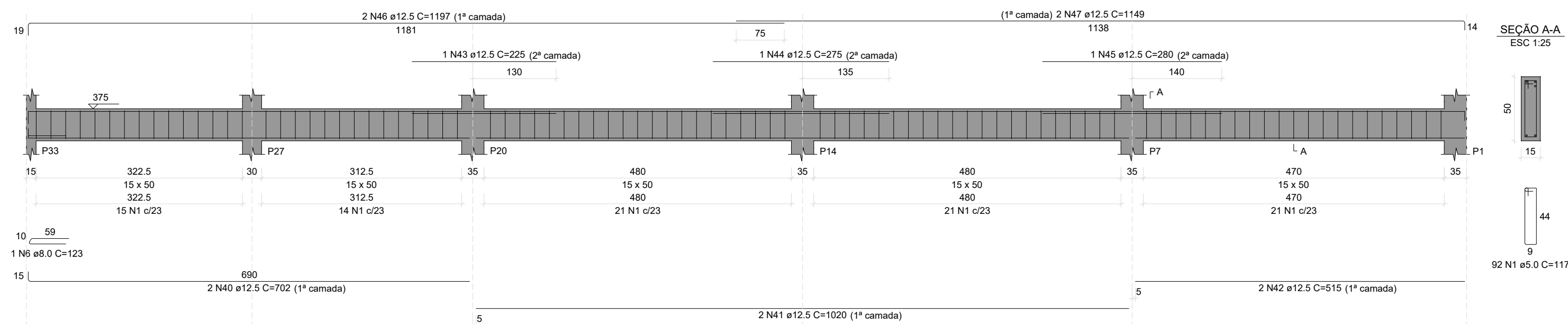

SEÇÃO A-A
ESC 1:25

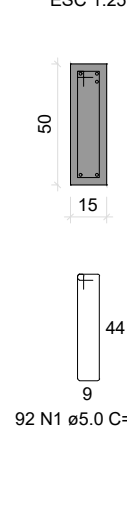

RELAÇÃO DO AÇO

AÇO	N	DIAM (mm)	QUANT	C.UNIT (cm)	C.TOTAL (cm)
CA50	1	5.0	209	117	24453
	2	5.0	362	97	35114
	3	6.3	71	71	5051
	4	8.0	4	178	712
	5	8.0	4	544	2176
	6	8.0	2	123	246
	7	10.0	2	1158	2316
	8	10.0	2	363	726
	9	10.0	2	1198	2396
	10	10.0	2	536	1072
	11	10.0	2	1107	2214
	12	10.0	2	322	644
	13	10.0	2	649	1298
	14	10.0	2	656	1312
	15	10.0	2	812	1624
	16	10.0	2	287	574
	17	10.0	2	527	1054
	18	10.0	2	527	1054
	19	10.0	2	585	1170
	20	10.0	2	433	866
	21	10.0	2	471	942
	22	10.0	2	528	1056
	23	12.5	2	1197	2394
	24	12.5	2	325	650
	25	12.5	2	823	1646
	26	12.5	1	215	430
	27	12.5	2	688	1376
	28	12.5	2	1187	2374
	29	12.5	2	282	564
	30	12.5	2	801	1602
	31	12.5	2	426	852
	32	12.5	2	549	1098
	33	12.5	2	550	1100
	34	12.5	2	766	1532
	35	12.5	2	697	1394
	36	12.5	2	1000	2000
	37	12.5	2	311	622
	38	12.5	2	606	1212
	39	12.5	2	700	1400
	40	12.5	2	702	1404
	41	12.5	2	1020	2040
	42	12.5	2	515	1030
	43	12.5	1	225	450
	44	12.5	1	275	550
	45	12.5	1	280	560
	46	12.5	2	1197	2394
	47	12.5	2	1149	2298
	48	16.0	2	865	1730

RESUMO DO AÇO

AÇO	DIAM (mm)	C.TOTAL (m)	PESO + 10% (kg)
CA50	6.3	1.4	0.4
	8.0	31.3	13.6
	10.0	198.8	134.8
	12.5	329	345.6
	16.0	17.3	30
CA60	5.0	595.7	101
PESO TOTAL (kg)			
CA50	527.4		
CA60	101		

Volume de concreto (C-30) = 7.81 m³
Área de forma = 95.93 m²



ESTADO DO MARANHÃO
PREFEITURA MUNICIPAL DE PEDRO DO ROSÁRIO
SECRETARIA DE ADMINISTRAÇÃO E PLANEJAMENTO

PROJETO ESTRUTURAL

JARDIM DE INFÂNCIA CHAPEUZINHO VERMELHO

RESPONSÁVEL TÉCNICO:
ENGº CIVIL ABRAHÃO LIMA CASTRO

PROPRIETÁRIO:
PREFEITURA MUNICIPAL DE PEDRO DO ROSÁRIO

ENDEREÇO DA CONSTRUÇÃO:
AV. PEDRO CUNHA MENDES - BAIRRO CENTRO - PEDRO DO ROSÁRIO - MA

TÍTULO:
VIGAS SUPERIOR (PARTE 1)

ÁREA CONSTRUÍDA:
690.00 m²

ESCALA DE PLOTAGEM:
1:50

DATA:
ABRIL/2026



08/20

VS114

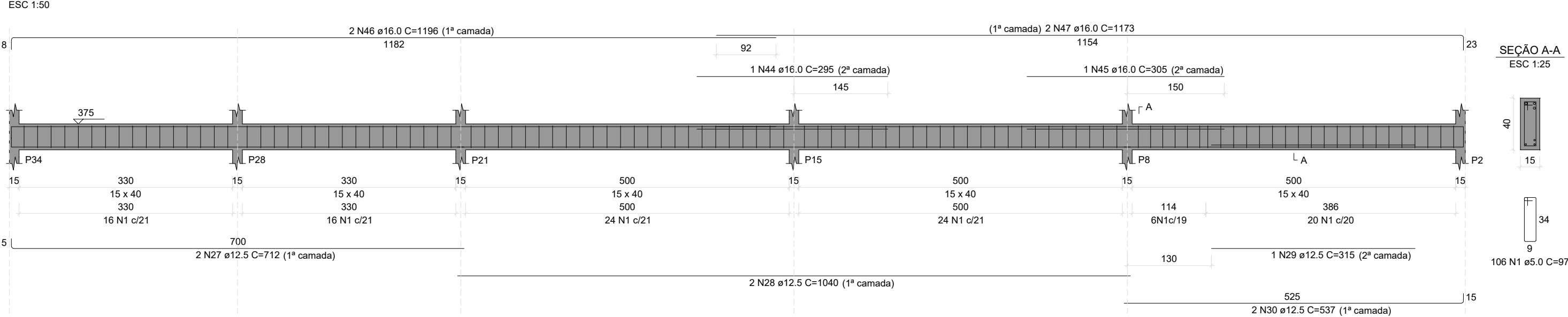

VS115

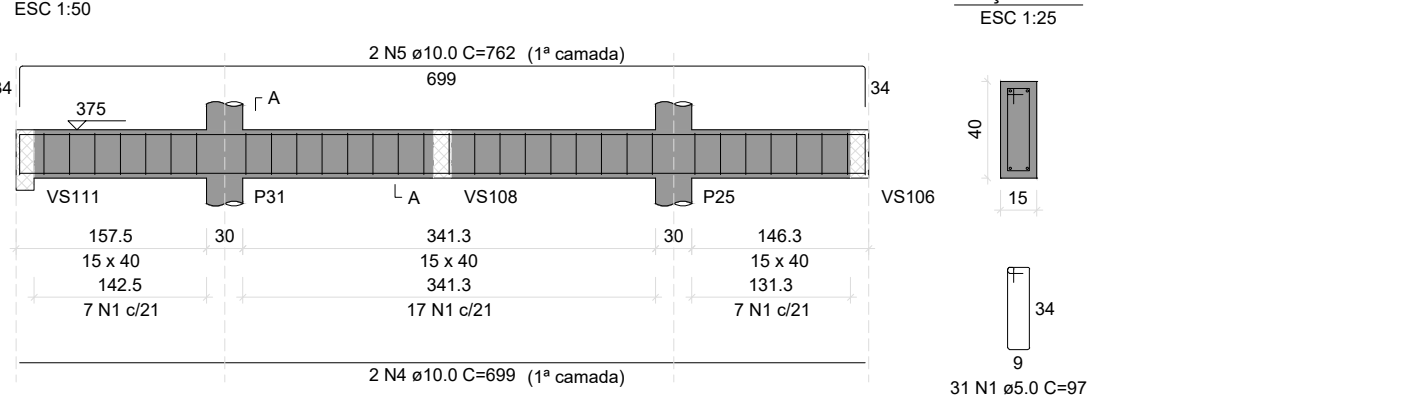

VS116

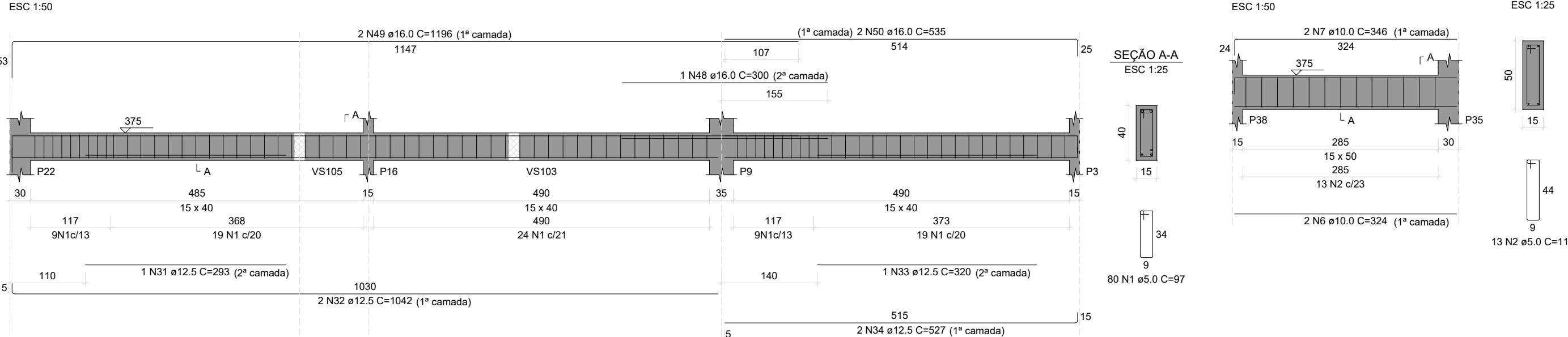

VS118

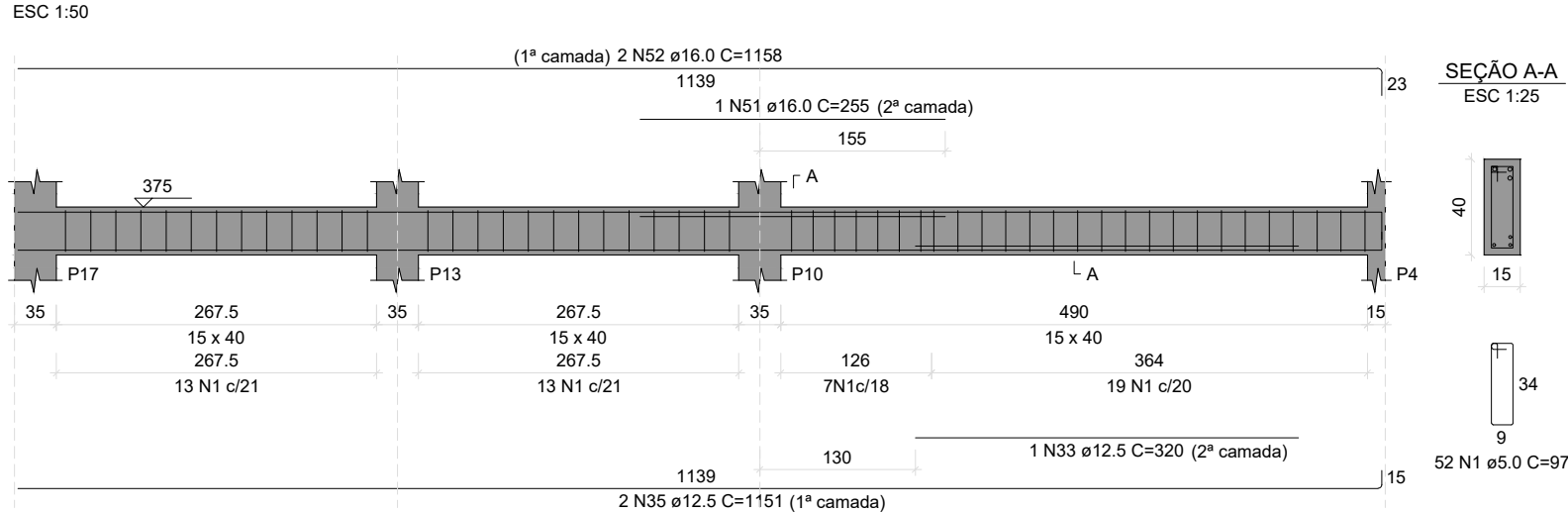

VS119

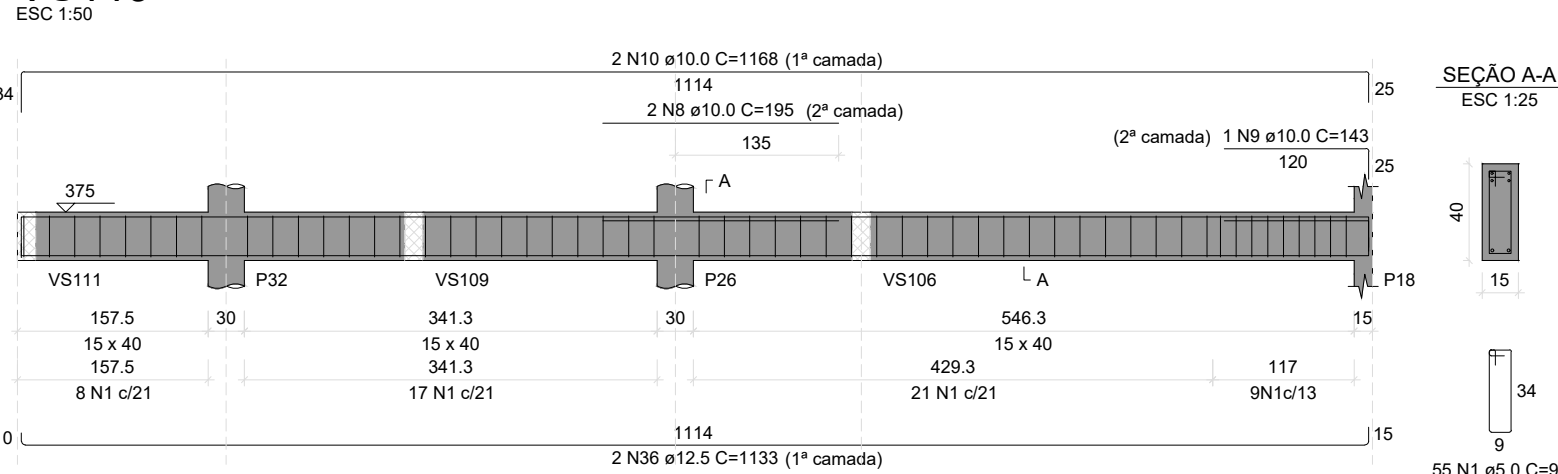

VS120

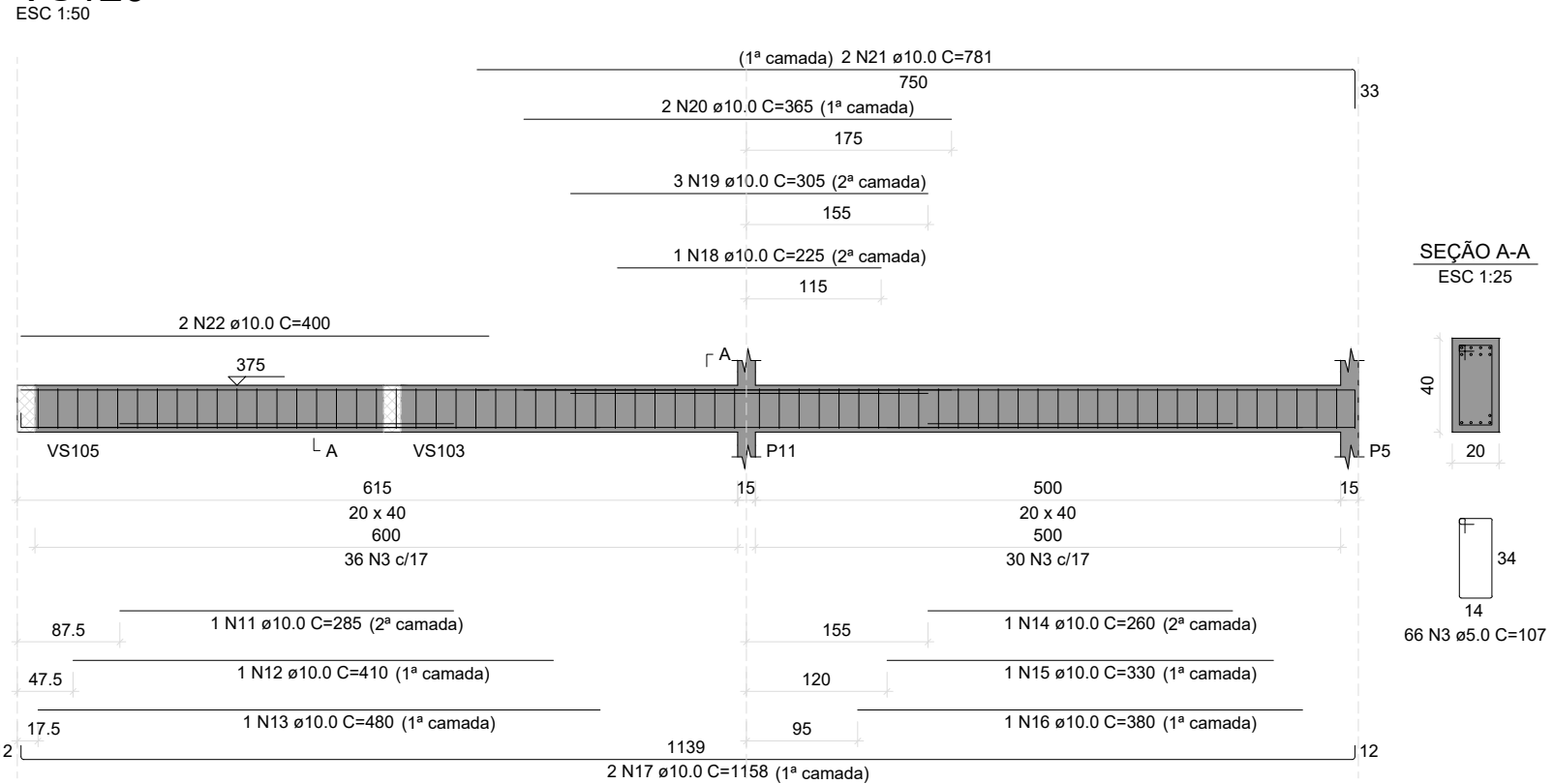

VS121

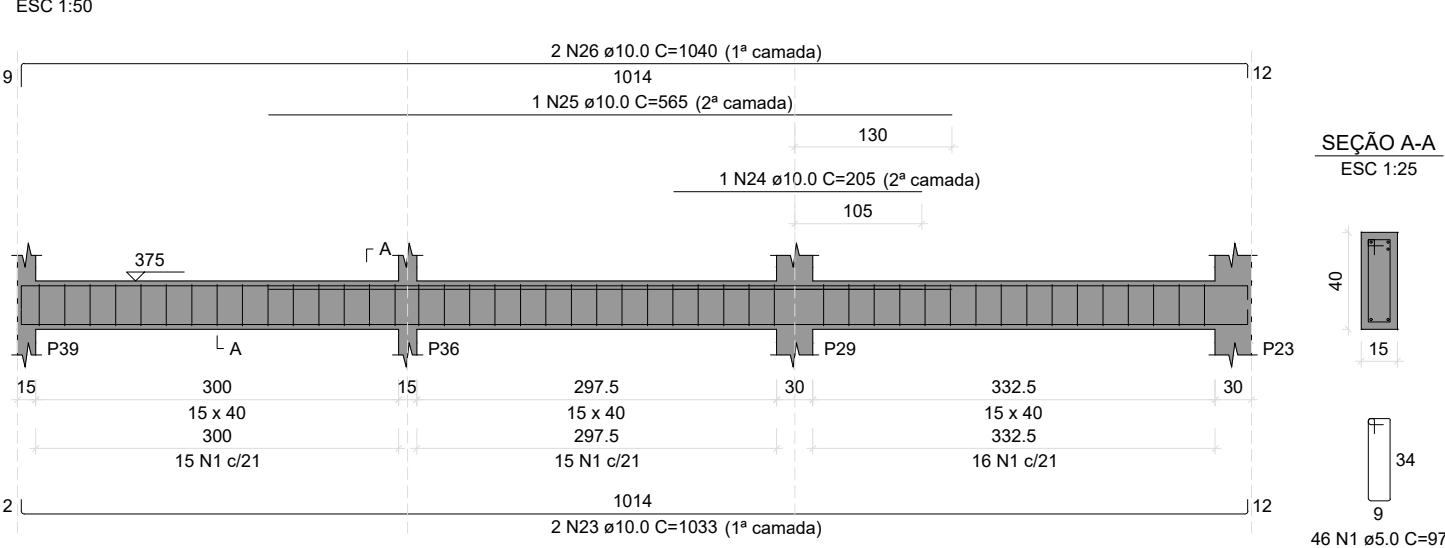

VS122

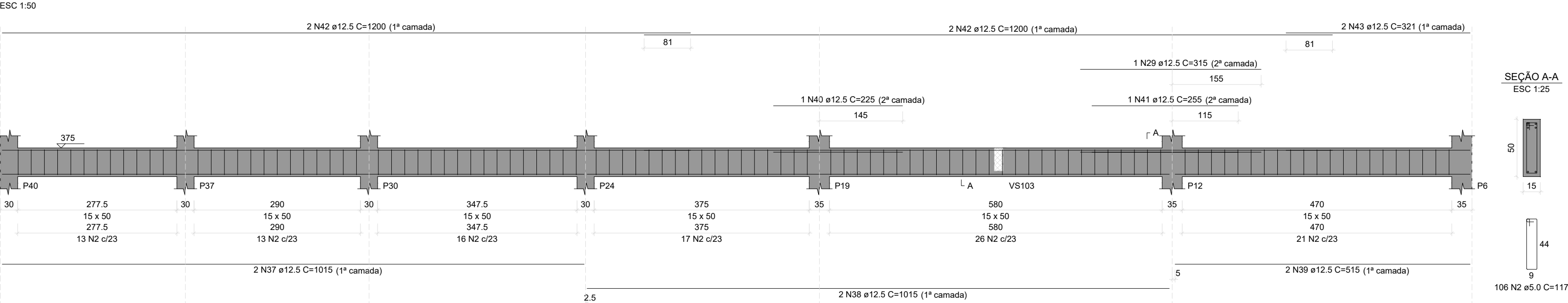

RELAÇÃO DO AÇO				
AÇO	N	DIAM (mm)	QUANT	C.TOTAL (cm)
CA50	1	5.0	370	35890
CA50	2	5.0	119	117
CA50	3	5.0	66	107
CA50	4	10.0	2	699
CA50	5	10.0	2	762
CA50	6	10.0	2	324
CA50	7	10.0	2	346
CA50	8	10.0	2	195
CA50	9	10.0	1	143
CA50	10	10.0	2	1168
CA50	11	10.0	1	285
CA50	12	10.0	1	410
CA50	13	10.0	1	480
CA50	14	10.0	1	250
CA50	15	10.0	1	330
CA50	16	10.0	1	380
CA50	17	10.0	2	1158
CA50	18	10.0	1	225
CA50	19	10.0	3	305
CA50	20	10.0	2	365
CA50	21	10.0	2	761
CA50	22	10.0	2	400
CA50	23	10.0	2	1033
CA50	24	10.0	1	205
CA50	25	10.0	1	565
CA50	26	10.0	2	1040
CA50	27	12.5	2	712
CA50	28	12.5	2	1040
CA50	29	12.5	2	315
CA50	30	12.5	2	537
CA50	31	12.5	1	263
CA50	32	12.5	2	1042
CA50	33	12.5	2	320
CA50	34	12.5	2	527
CA50	35	12.5	2	1151
CA50	36	12.5	2	1133
CA50	37	12.5	2	1015
CA50	38	12.5	2	1015
CA50	39	12.5	2	515
CA50	40	12.5	1	225
CA50	41	12.5	1	255
CA50	42	12.5	4	1200
CA50	43	12.5	2	321
CA50	44	16.0	1	295
CA50	45	16.0	1	305
CA50	46	16.0	2	1196
CA50	47	16.0	2	1173
CA50	48	16.0	1	300
CA50	49	16.0	2	1196
CA50	50	16.0	2	535
CA50	51	16.0	1	255
CA50	52	16.0	2	1158

RESUMO DO AÇO			
AÇO	DIAM (mm)	C.TOTAL (m)	PESO + 10% (kg)
CA50	10.0	207.4	140.7
CA50	12.5	248.6	263.4
CA50	16.0	116.7	202.6
CA50	5.0	568.8	96.4
PESO TOTAL (kg)			
CA50	606.7		
CA50	96.4		

Volume de concreto (C-30) = 7.28 m³
Área de forma = 83.73 m²



ESTADO DO MARANHÃO
PREFEITURA MUNICIPAL DE PEDRO DO ROSÁRIO
SECRETARIA DE ADMINISTRAÇÃO E PLANEJAMENTO

PROJETO ESTRUTURAL

JARDIM DE INFÂNCIA CHAPEUZINHO VERMELHO

RESPONSÁVEL TÉCNICO:
ENG.º CIVIL ABRAHÃO LIMA CASTRO

PROPRIETÁRIO:
PREFEITURA MUNICIPAL DE PEDRO DO ROSÁRIO

ENDEREÇO DA CONSTRUÇÃO:
AV. PEDRO CUNHA MENDES - BAIRRO CENTRO - PEDRO DO ROSÁRIO - MA

TÍTULO:
VIGAS SUPERIOR (PARTE 2)

ÁREA CONSTRUÍDA:
690.00 m²

ESCALA DE PLOTAGEM:
1:50

DATA:
ABRIL/2026



09/20

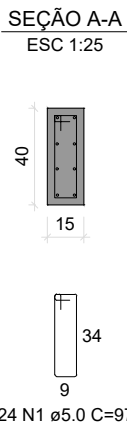
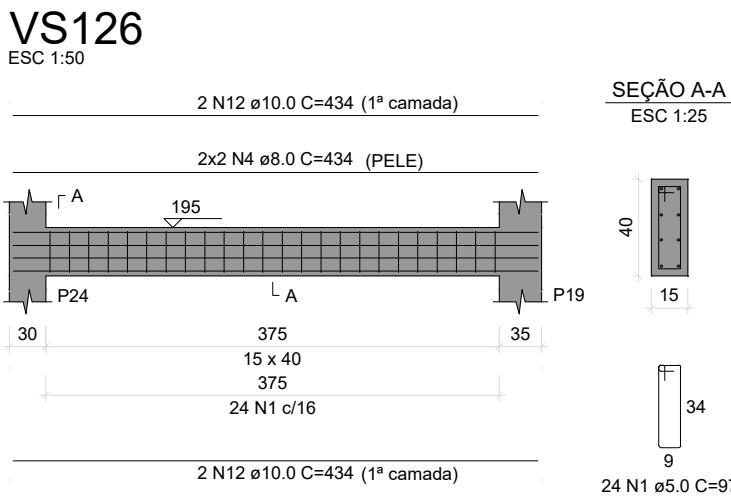
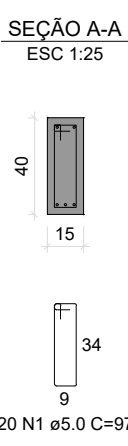
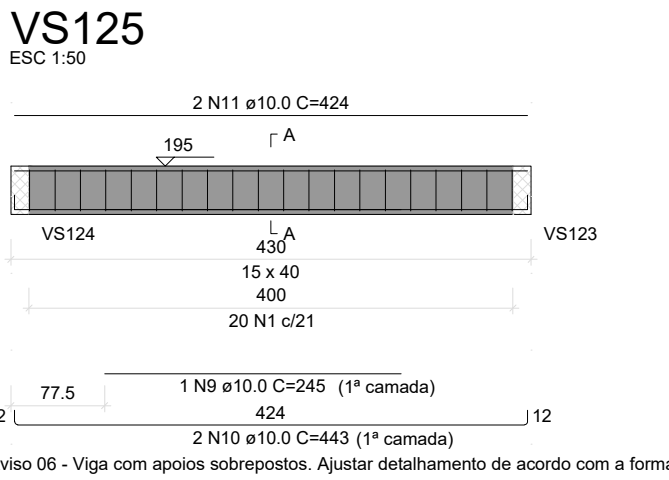
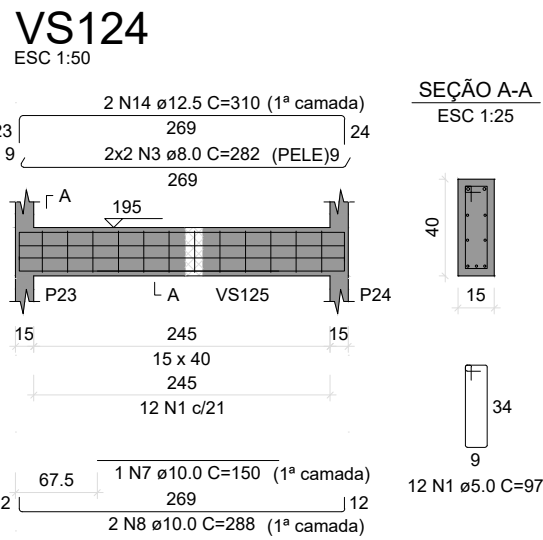
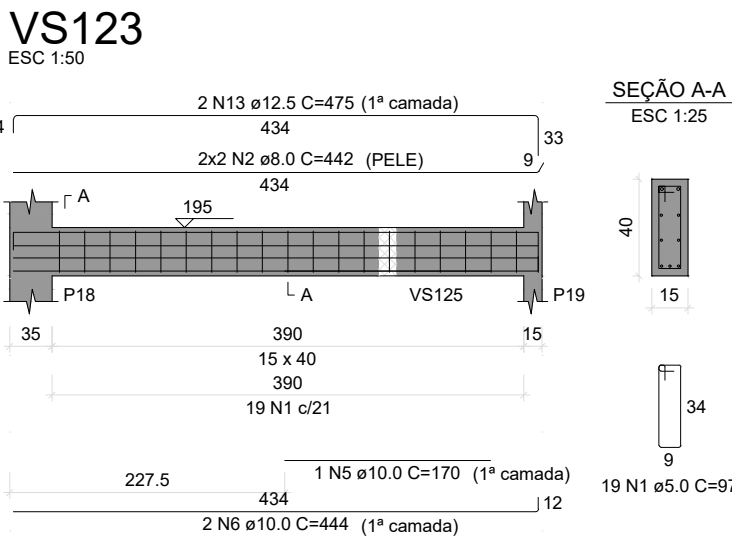

RELAÇÃO DO AÇO					
VS123		VS124		VS125	
AÇO	N	DIAM (mm)	QUANT	UNIT (cm)	C.TOTAL (cm)
CA50	1	5,0	75	97	7275
	2	8,0	4	442	1768
	3	8,0	4	282	1128
	4	8,0	4	434	1736
	5	10,0	1	170	170
	6	10,0	2	444	888
	7	10,0	1	150	150
	8	10,0	2	288	576
	9	10,0	1	245	245
	10	10,0	2	443	886
	11	10,0	2	424	848
	12	10,0	4	434	1736
	13	12,5	2	475	950
	14	12,5	2	310	620

RESUMO DO AÇO

AÇO	DIAM (mm)	C.TOTAL (m)	PESO + 10% (kg)
CA50	8,0	46,3	20,1
	10,0	85	37,3
CA50	12,5	15,7	16,6
	5,0	72,8	12,3
PESO TOTAL (kg)			
CA50		74	
CA50		12,3	

Volume de concreto (C-30) = 0,86 m³
Área de forma = 11,56 m²

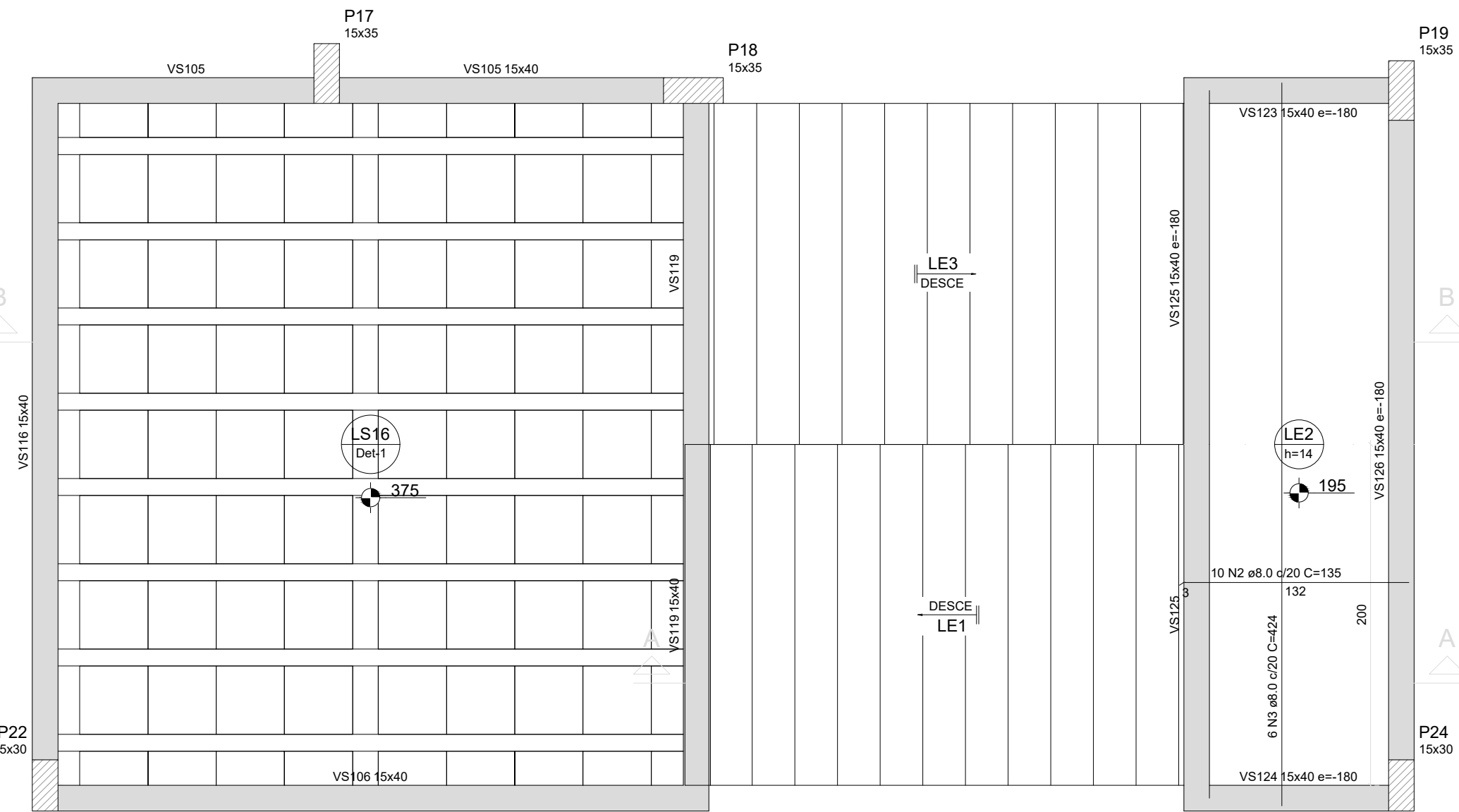

Armação positiva da escada E1
ESC 1:25

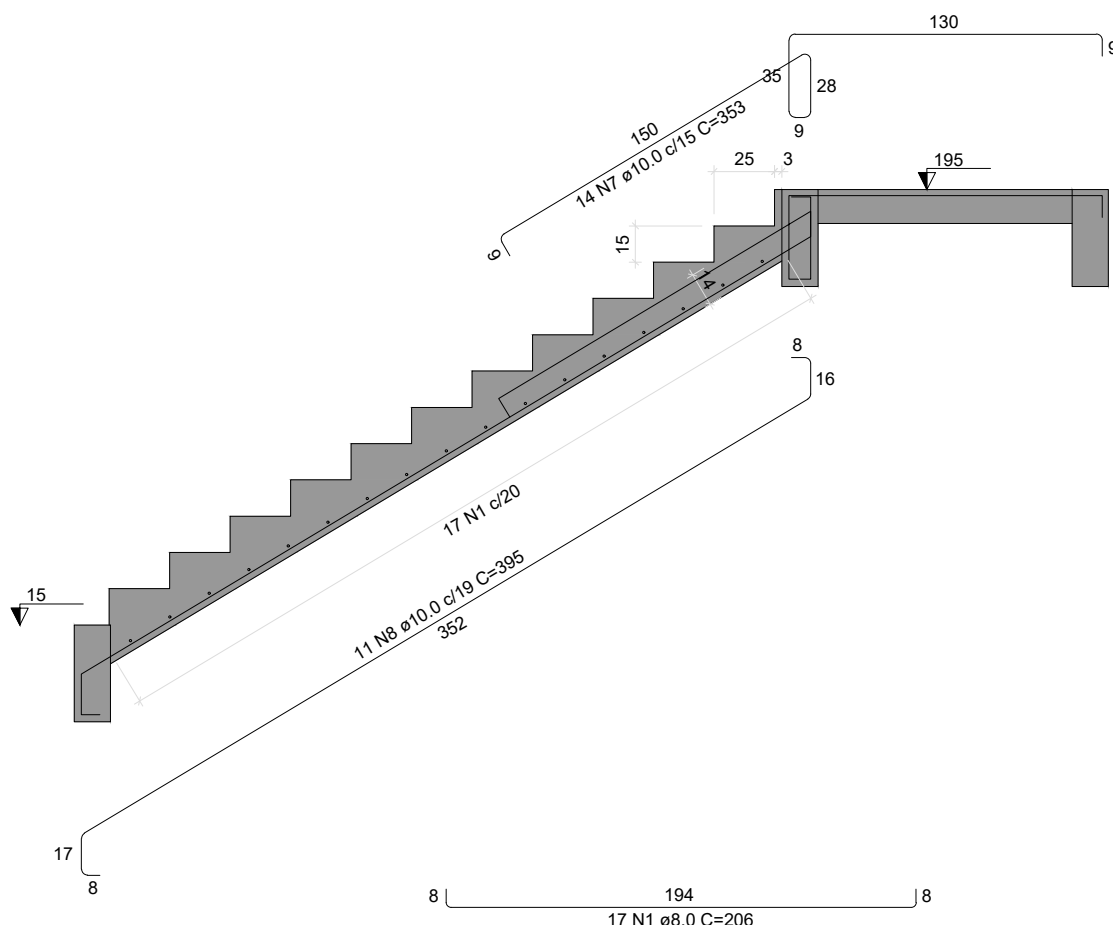

Corte A-A (LE1)
ESC 1:25

DETALHE DA ARMADURA SUPERIOR DE CONTINUIDADE DA LAJE E MONTAGEM DA ARMADURA DE DISTRIBUIÇÃO

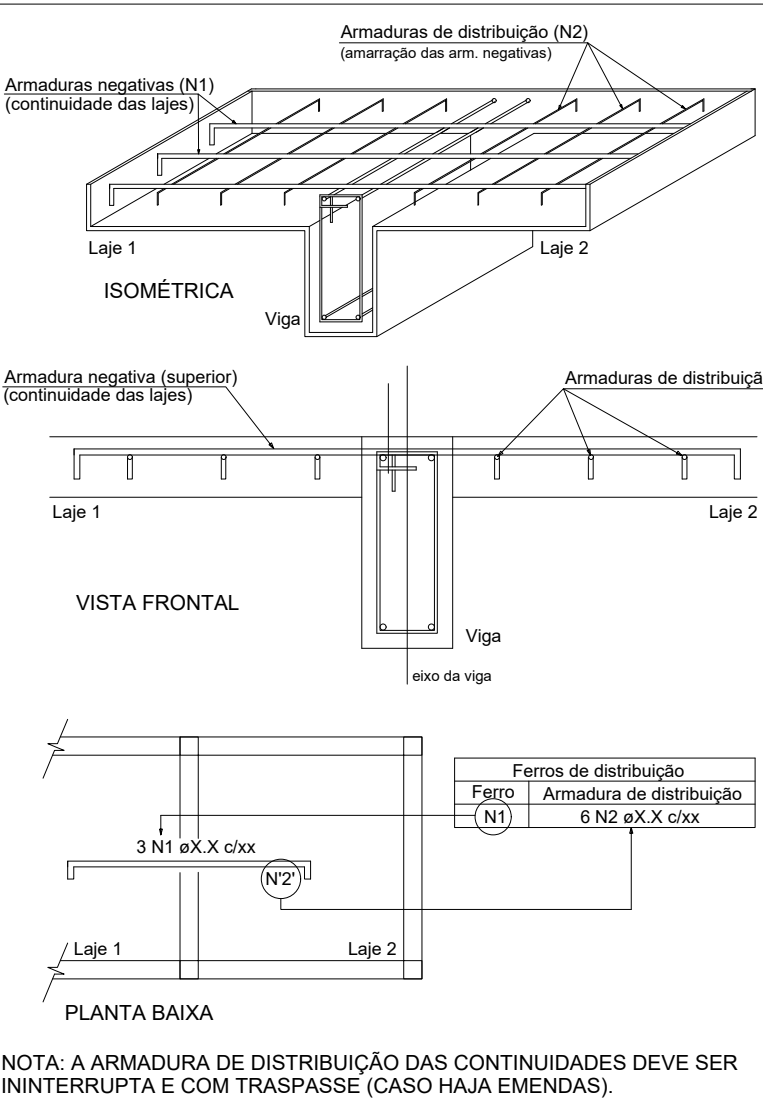

Armaduras de distribuição

Armadura	Armadura de distribuição
N5	7 N5 ø8,0 C=115

DETALHE DA ARMADURA DE BORDO LIVRE DA LAJE

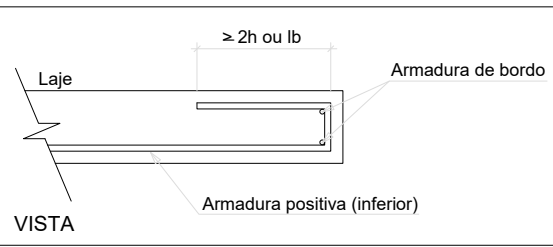

RELAÇÃO DO AÇO

LE1	LE2	LE3
Negativos		

AÇO	N	DIAM (mm)	QUANT	C.UNIT (cm)	C.TOTAL (cm)
CA50	1	8,0	34	206	7004
	2	8,0	10	135	1350
	3	8,0	6	424	2544
	4	8,0	2	62	124
	5	8,0	21	161	3381
	6	8,0	7	415	2905
	7	10,0	14	353	4942
	8	10,0	11	395	4345
	9	10,0	2	67	134
	10	10,0	19	497	9443
	11	10,0	10	177	1770
	12	10,0	10	170	1700

RESUMO DO AÇO

AÇO	DIAM (mm)	C.TOTAL (m)	PESO + 10% (kg)
CA50	8,0	173,1	75,1
	10,0	223,3	151,5
PESO TOTAL (kg)			
CA50		226,8	

Volume de concreto (C-30) = 3,30 m³
Área de forma = 28,06 m²

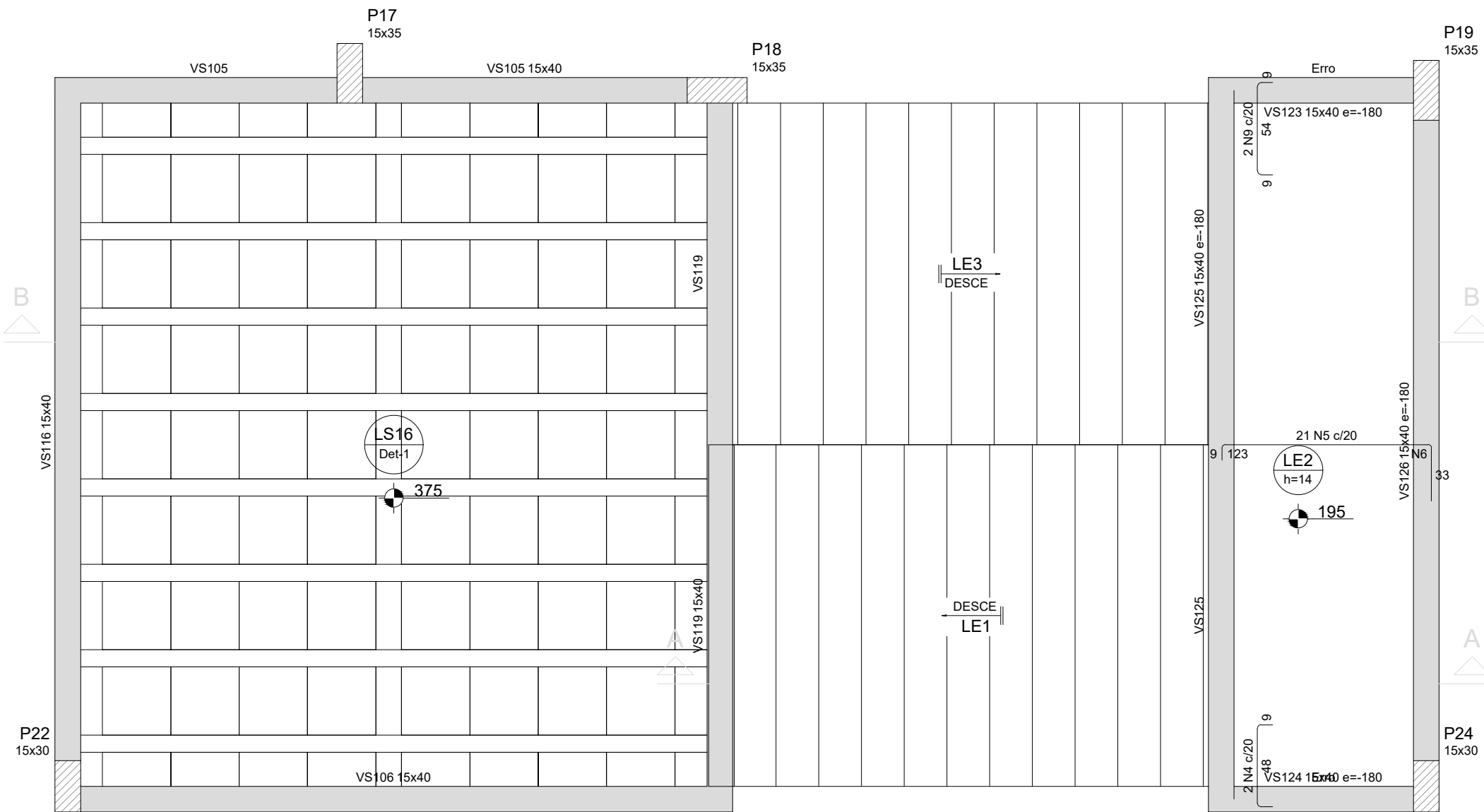

Armação negativa da escada E1
ESC 1:25

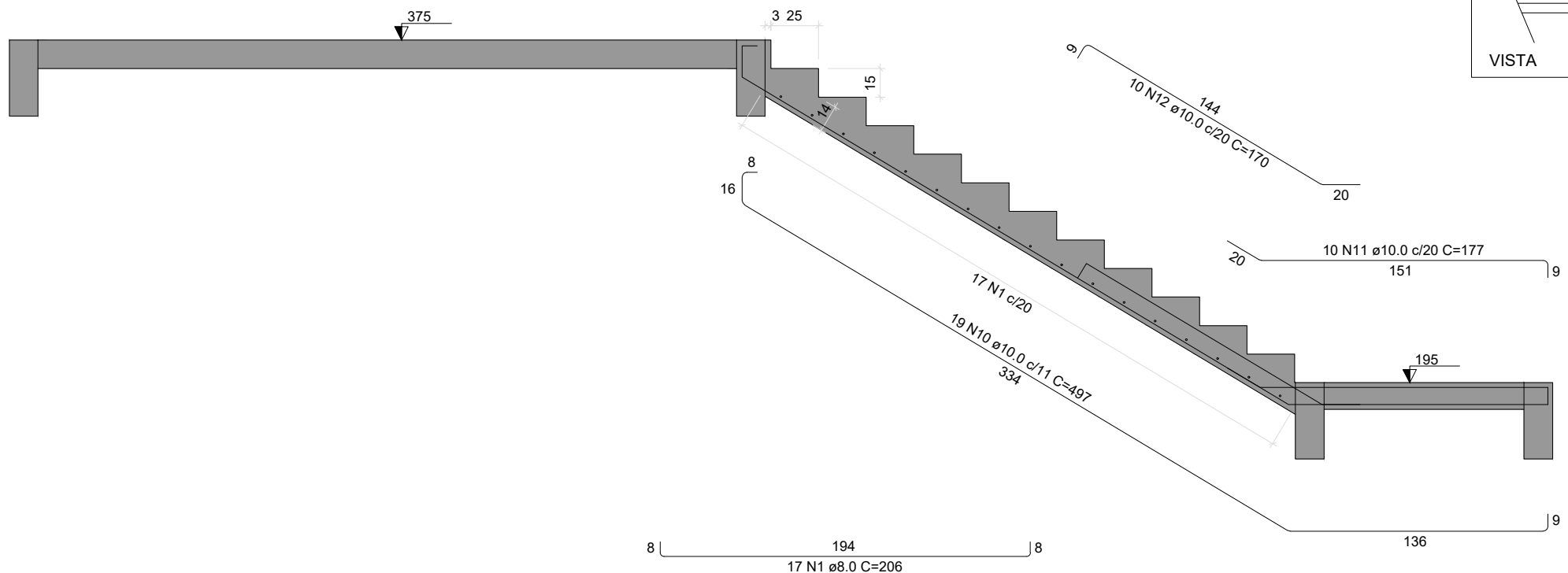

Corte B-B (LE3)
ESC 1:25

ESTADO DO MARANHÃO
PREFEITURA MUNICIPAL DE PEDRO DO ROSÁRIO
SECRETARIA DE ADMINISTRAÇÃO E PLANEJAMENTO

PROJETO ESTRUTURAL

JARDIM DE INFÂNCIA CHAPEUZINHO VERMELHO

RESPONSÁVEL TÉCNICO:
ENG.º CIVIL ABRAHÃO LIMA CASTRO

PROPRIETÁRIO:
PREFEITURA MUNICIPAL DE PEDRO DO ROSÁRIO

ENDEREÇO DA CONSTRUÇÃO:
AV. PEDRO CUNHA MENDES - BAIRRO CENTRO - PEDRO DO ROSÁRIO - MA

TÍTULO:
VIGAS SUPERIOR (PARTE 3) E ESCADA

ÁREA CONSTRUIDA:
690,00 m²

ESCALA DE PLOTAGEM:
1:50

DATA:
ABRIL/2026



VC201
ESC 1:50

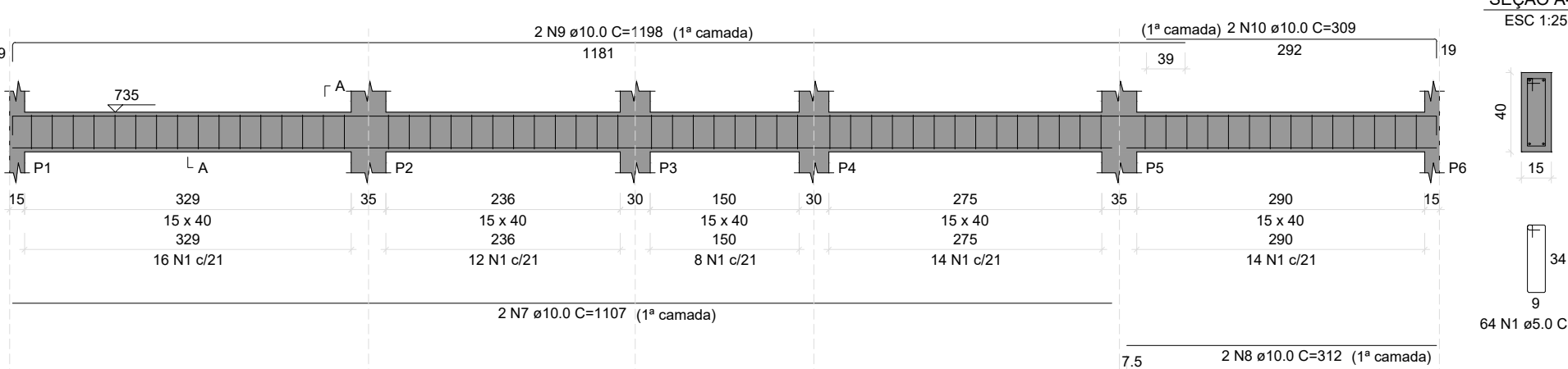

VC202
ESC 1:50

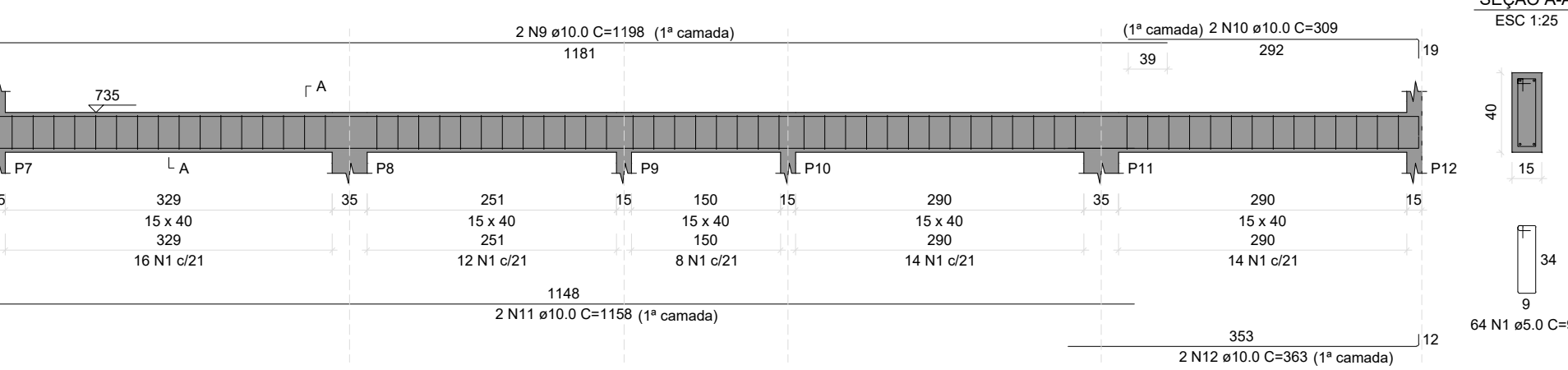

VC203
ESC 1:50

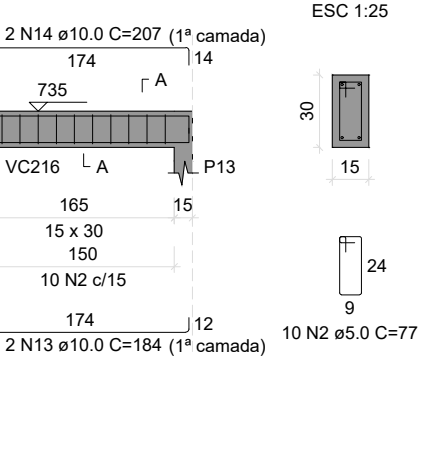

RELAÇÃO DO AÇO

AÇO	N	DIAM (mm)	QUANT	C UNIT (cm)	C TOTAL (cm)
VC201	1	5.0	496	97	48112
VC204	2	5.0	242	77	18634
VC206	3	8.0	4	377	1508
VC207	4	8.0	4	363	1452
VC208	5	8.0	4	372	1486
VC209	6	8.0	4	703	2812
VC210	7	10.0	2	1107	2214
VC211	8	10.0	2	312	624
VC212	9	10.0	1	1198	1198
VC213	10	10.0	4	309	1236
	11	10.0	2	1156	2316
	12	10.0	2	383	766
	13	10.0	2	184	368
	14	10.0	2	207	414
	15	10.0	2	649	1298
	16	10.0	2	672	1344
	17	10.0	2	804	1608
	18	10.0	2	635	1270
	19	10.0	2	1111	2222
	20	10.0	1	810	810
	21	10.0	2	675	1350
	22	10.0	2	527	1054
	23	10.0	2	560	1120
	24	10.0	2	525	1050
	25	10.0	2	565	1130
	26	10.0	2	433	866
	27	10.0	2	454	908
	28	10.0	2	528	1056
	29	10.0	2	559	1118
	30	10.0	2	694	1388
	31	10.0	2	701	1402
	32	10.0	2	687	1374
	33	10.0	2	1015	2030
	34	10.0	2	512	1024
	35	10.0	2	1130	2260
	36	10.0	2	687	1374
	37	10.0	2	1035	2070
	38	10.0	2	522	1044
	39	10.0	2	1198	2396
	40	10.0	2	1126	2252
	41	10.0	2	395	790
	42	10.0	2	418	836
	43	12.5	2	392	784
	44	12.5	2	794	1588
	45	12.5	2	1091	2182
	46	12.5	2	351	702
	47	12.5	2	318	636
	48	12.5	2	1200	2400
	49	12.5	2	299	598

VC204
ESC 1:50

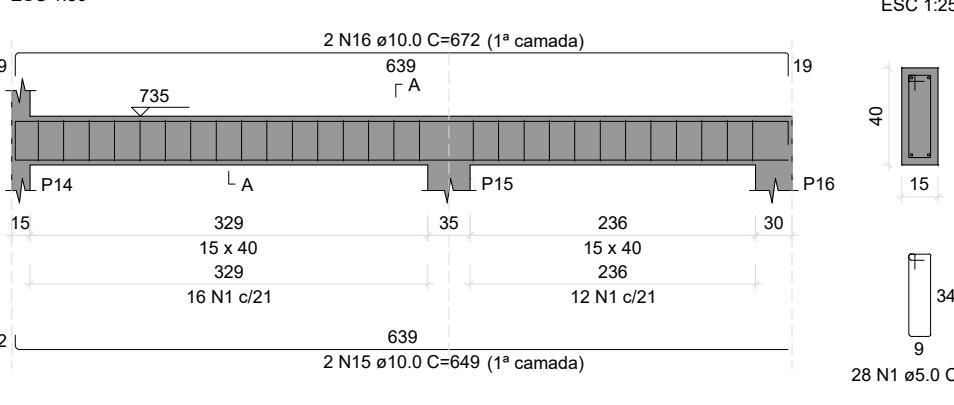

VC205
ESC 1:50

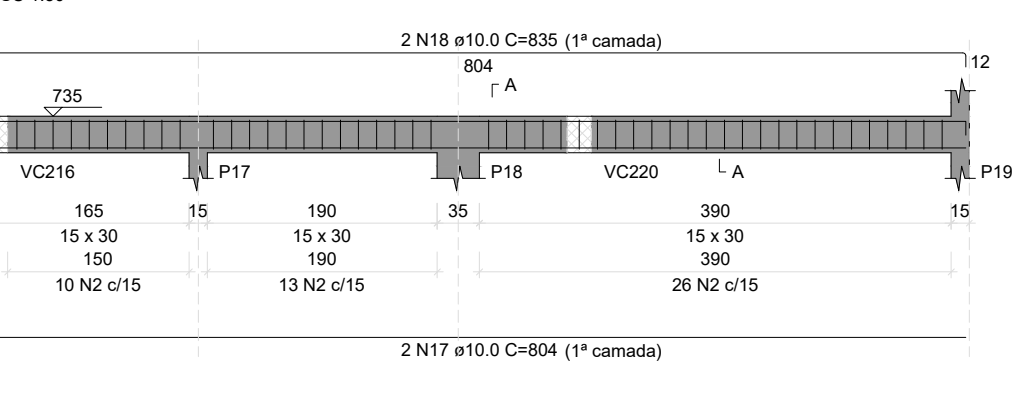

VC206
ESC 1:50

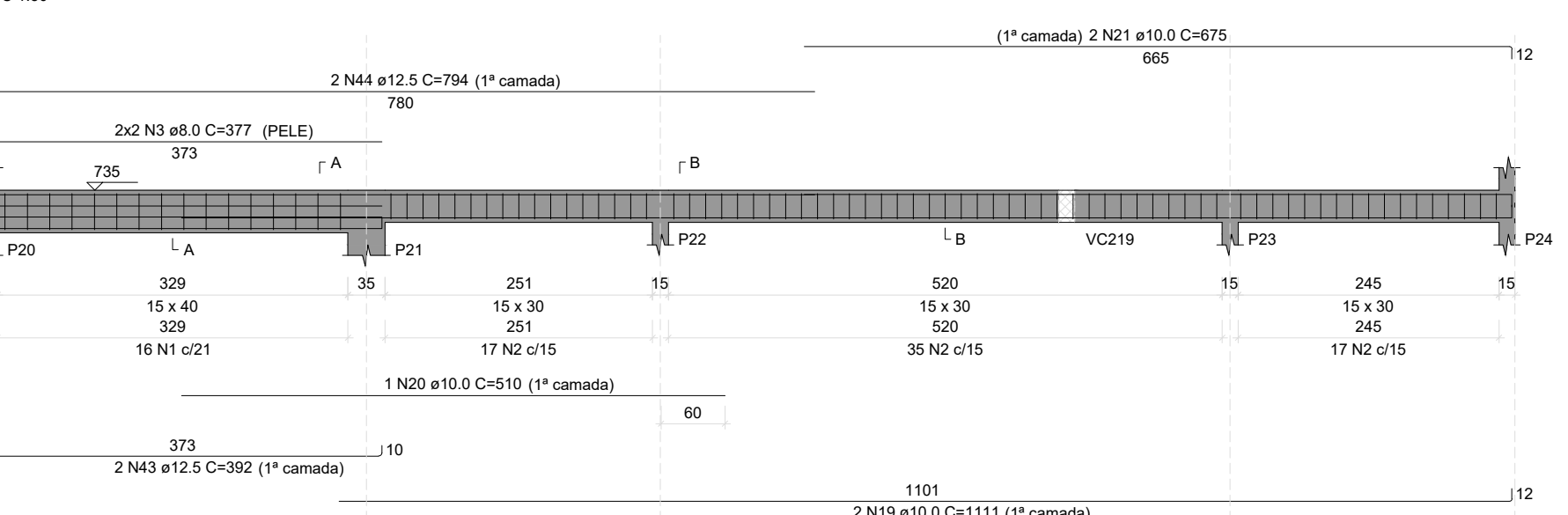

VC207
ESC 1:50

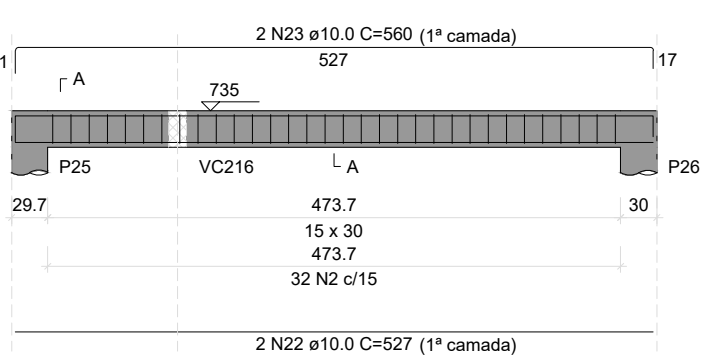

VC208
ESC 1:50

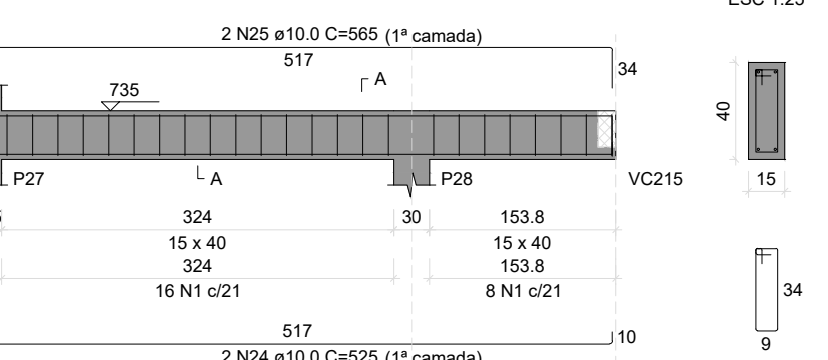

VC209
ESC 1:50

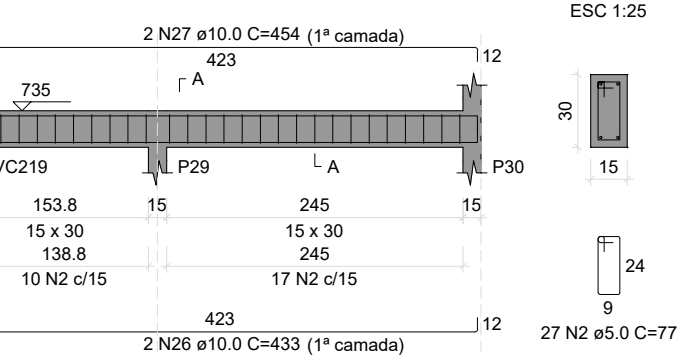

VC210
ESC 1:50

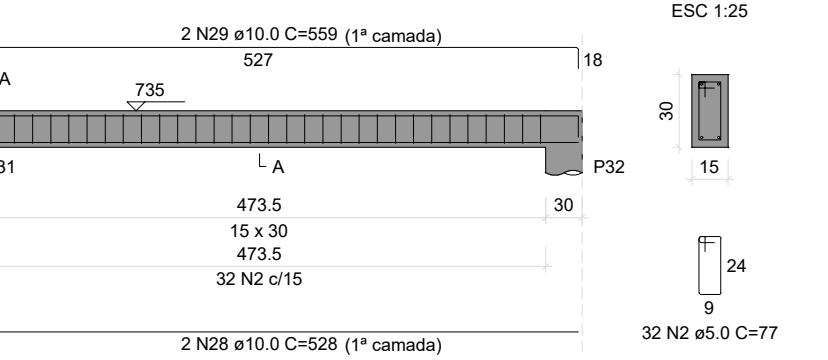

VC211
ESC 1:50

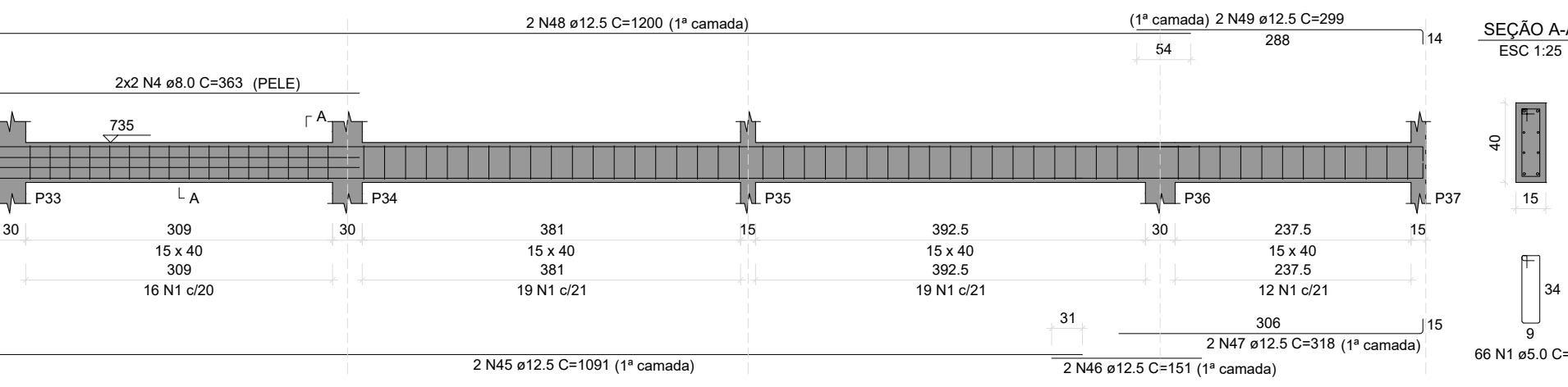

VC212
ESC 1:50

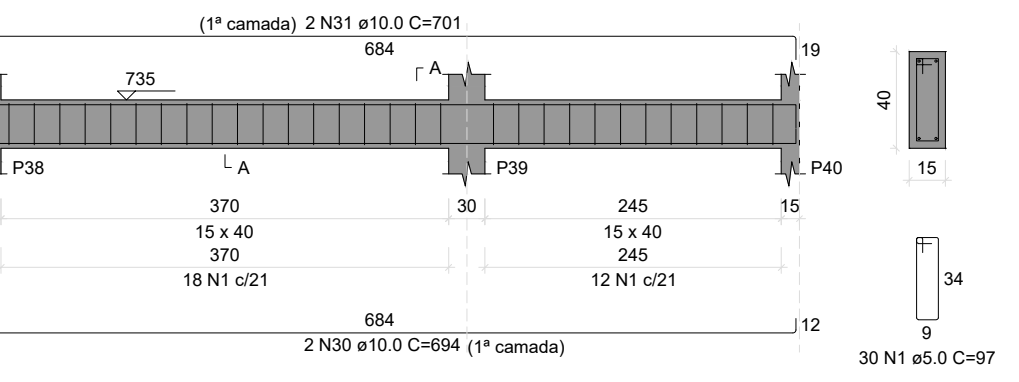

VC213
ESC 1:50

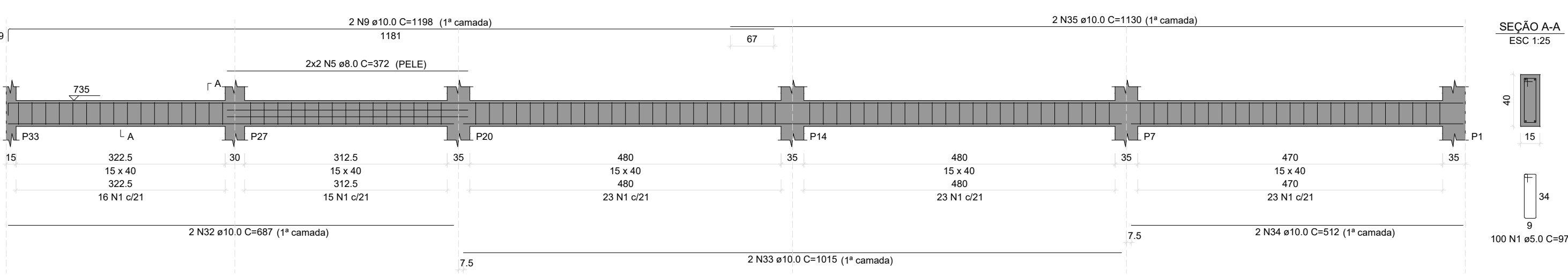

VC214
ESC 1:50

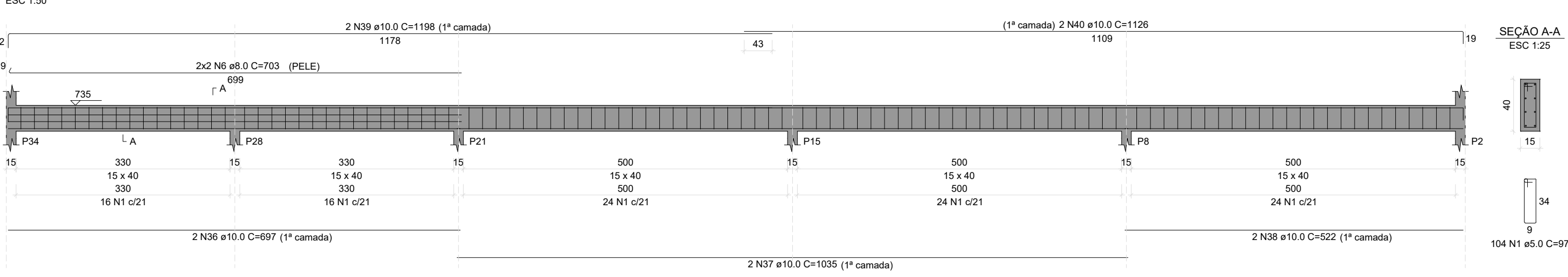

VC215
ESC 1:50

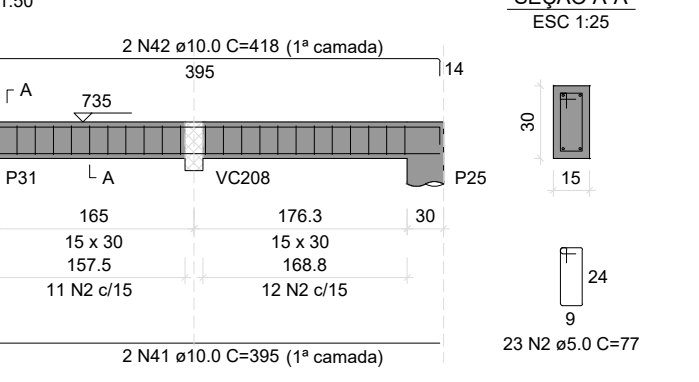

ESTADO DO MARANHÃO
PREFEITURA MUNICIPAL DE PEDRO DO ROSÁRIO
SECRETARIA DE ADMINISTRAÇÃO E PLANEJAMENTO

PROJETO ESTRUTURAL

JARDIM DE INFÂNCIA CHAPEUZINHO VERMELHO

RESPONSÁVEL TÉCNICO:
ENG° CIVIL ABRAHÃO LIMA CASTRO

PROPRIETÁRIO:
PREFEITURA MUNICIPAL DE PEDRO DO ROSÁRIO

ENDEREÇO DA CONSTRUÇÃO:
AV. PEDRO CUNHA MENDES - BAIRRO CENTRO - PEDRO DO ROSÁRIO - MA

TÍTULO:
VIGAS COBERTURA (PARTE 1)

ÁREA CONSTRUÍDA:
690.00 m²

ESCALA DE PLOTAGEM:
1:50

DATA:
ABRIL/2026



11/20

VC216

ESC 1:50

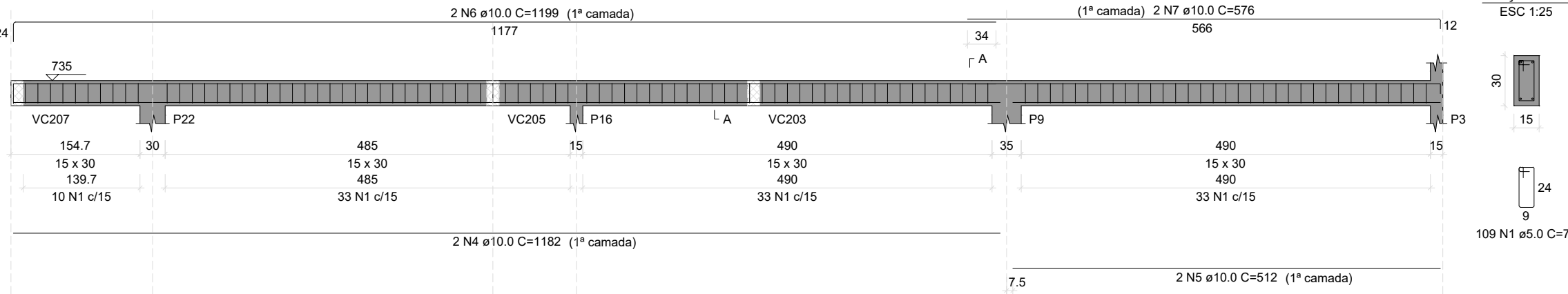

VC217

ESC 1:50

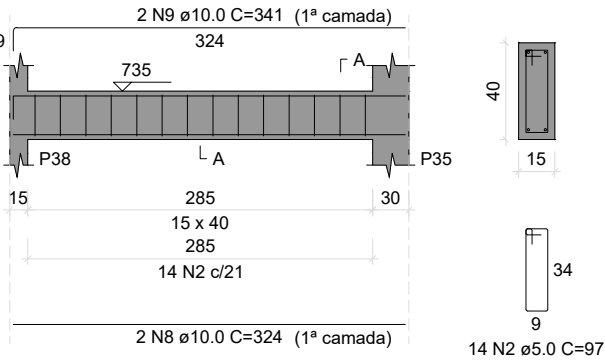

VC218

ESC 1:50

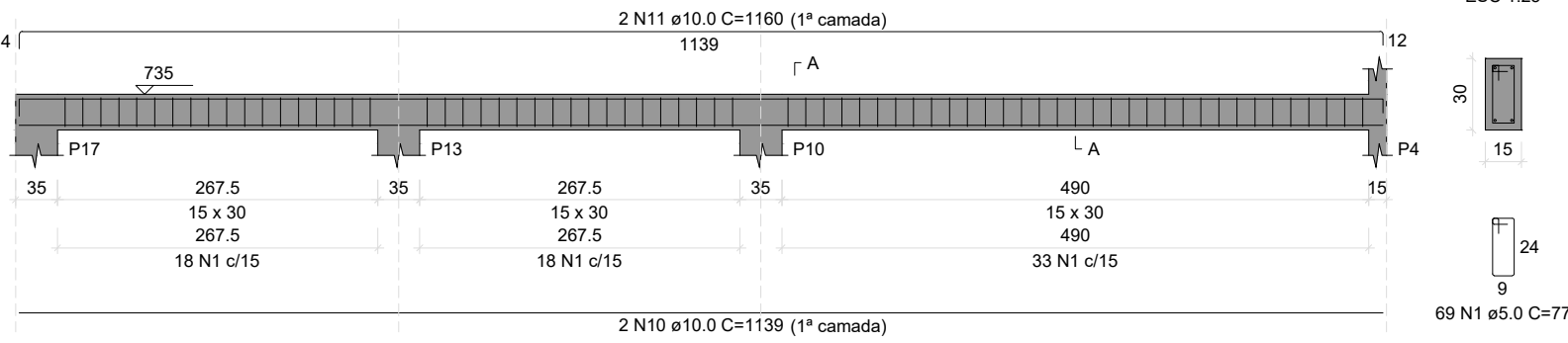

VC219

ESC 1:50

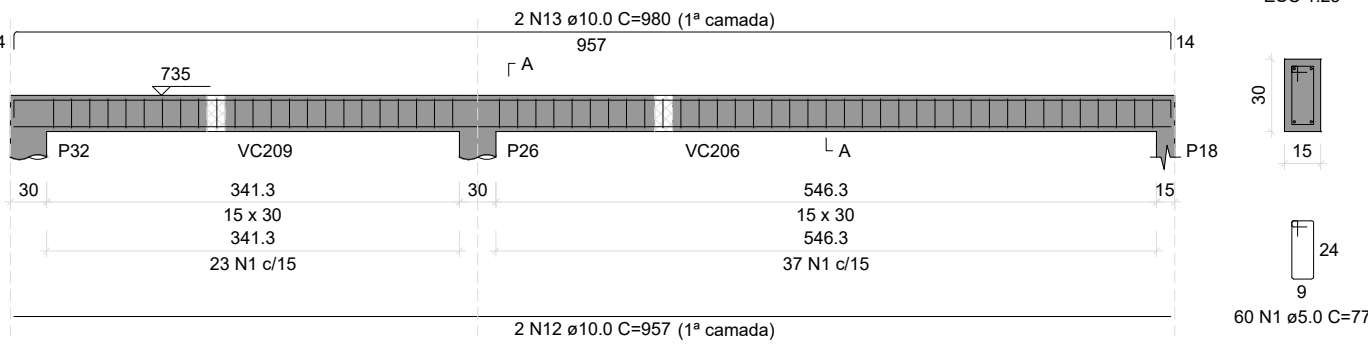

VC220

ESC 1:50

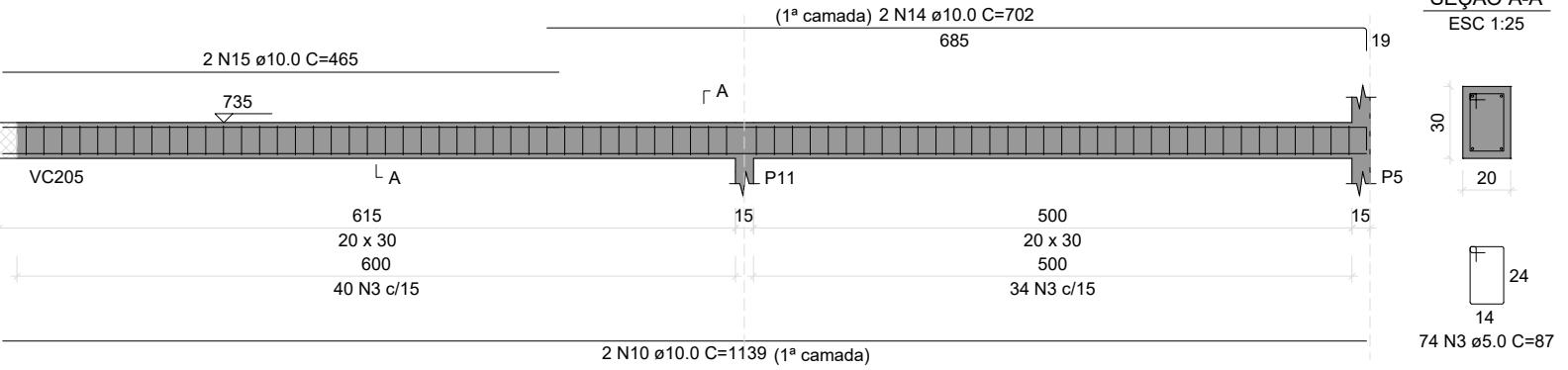

VC221

ESC 1:50

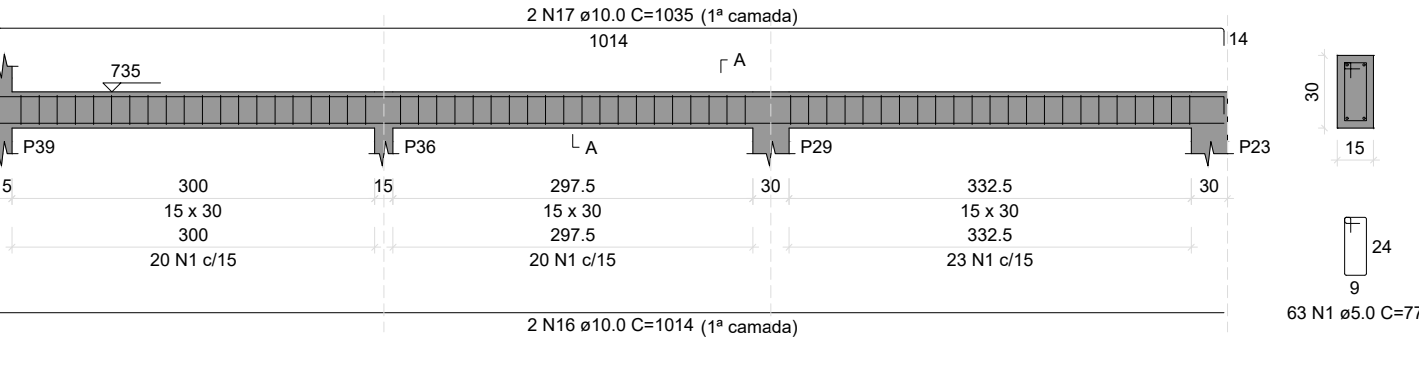

VC222

ESC 1:50

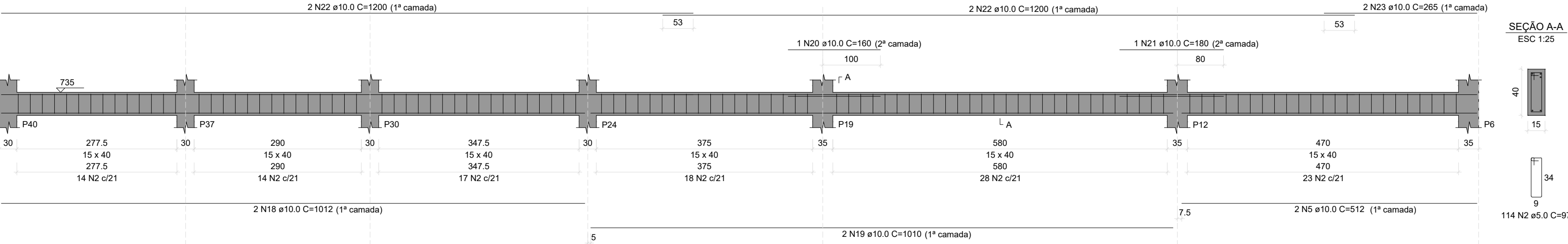

RELAÇÃO DO AÇO

VC216	VC217	VC218			
VC219	VC220	VC221			
VC222					
AÇO	N	DIAM (mm)	QUANT	C.UNIT (cm)	C.TOTAL (cm)
CA60	1	5.0	301	77	23177
	2	5.0	128	97	12416
	3	5.0	74	87	6438
CA50	4	10.0	2	1182	2364
	5	10.0	4	512	2048
	6	10.0	2	1199	2398
	7	10.0	2	576	1152
	8	10.0	2	324	648
	9	10.0	2	341	682
	10	10.0	4	1139	4556
	11	10.0	2	1160	2320
	12	10.0	2	957	1914
	13	10.0	2	980	1960
	14	10.0	2	702	1404
	15	10.0	2	465	930
	16	10.0	2	1014	2028
	17	10.0	2	1035	2070
	18	10.0	2	1012	2024
19	10.0	2	1010	2020	
20	10.0	1	160	160	
21	10.0	1	180	180	
22	10.0	4	1200	4800	
23	10.0	2	265	530	

RESUMO DO AÇO

AÇO	DIAM (mm)	C.TOTAL (m)	PESO = 10% (kg)
CA50	10.0	361.9	245.4
CA60	5.0	420.3	71.3
PESO TOTAL (kg)			
CA50	245.4		
CA60	71.3		

Volume de concreto (C-30) = 4.26 m³
Área de forma = 67.34 m²



ESTADO DO MARANHÃO
PREFEITURA MUNICIPAL DE PEDRO DO ROSÁRIO
SECRETARIA DE ADMINISTRAÇÃO E PLANEJAMENTO

PROJETO ESTRUTURAL

JARDIM DE INFÂNCIA CHAPEUZINHO VERMELHO

RESPONSÁVEL TÉCNICO:
ENGº CIVIL ABRAHÃO LIMA CASTRO

PROPRIETÁRIO:
PREFEITURA MUNICIPAL DE PEDRO DO ROSÁRIO

ENDEREÇO DA CONSTRUÇÃO:
AV. PEDRO CUNHA MENDES - BAIRRO CENTRO - PEDRO DO ROSÁRIO - MA

TÍTULO:
VIGAS COBERTURA (PARTE 2)

ÁREA CONSTRUÍDA:
690.00 m²

ESCALA DE PLOTAGEM:
1:50

DATA:
ABRIL/2026



12/20

VI J
ESC 1:50



VI J
ESC 1:50

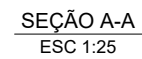

VI J
ESC 1:50

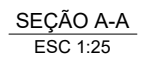

VFJ
ESC 1:50



VFJ
ESC 1:50

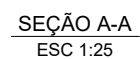

VF3
ESC 1:50

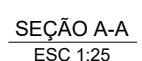

RESUMO DO AÇO

AÇO	DIAM (mm)	C.TOTAL (m)	PESO + 10% (kg)
CA50	10.0	325.5	220.8
CA60	5.0	379.6	64.4
PESO TOTAL (kg)			
CA50	220.8		
CA60	64.4		

Volume de concreto (C-30) = 3.27 m³
 Área de forma = 54.56 m²

P1=P6=P7=P8=P9=P10=
=P11=P12=P13=P14=
=P15=P17=P20=P21

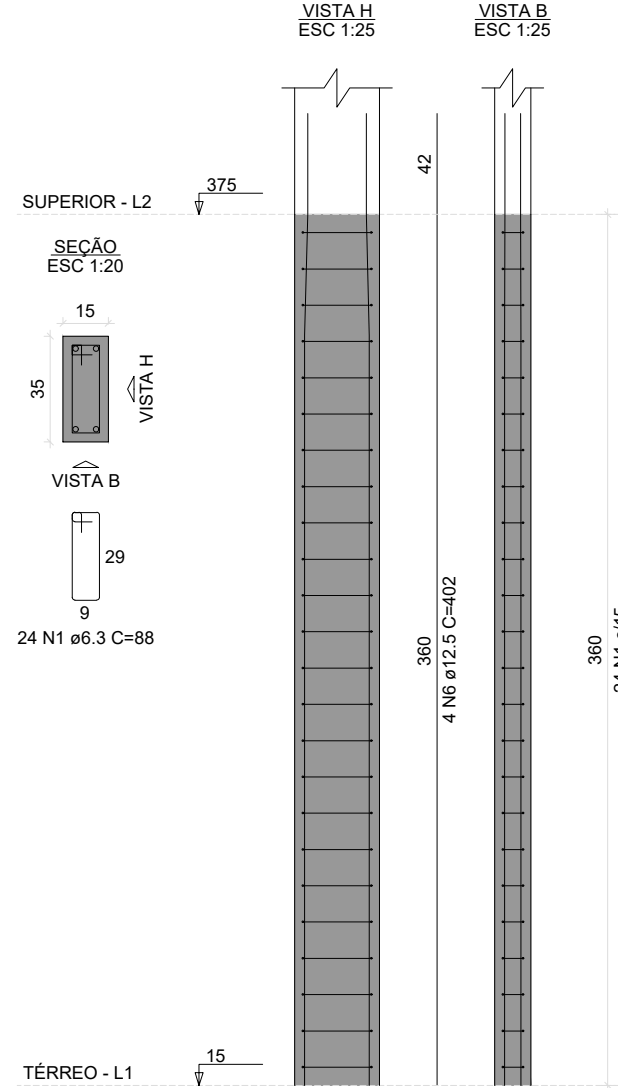

P2=P5

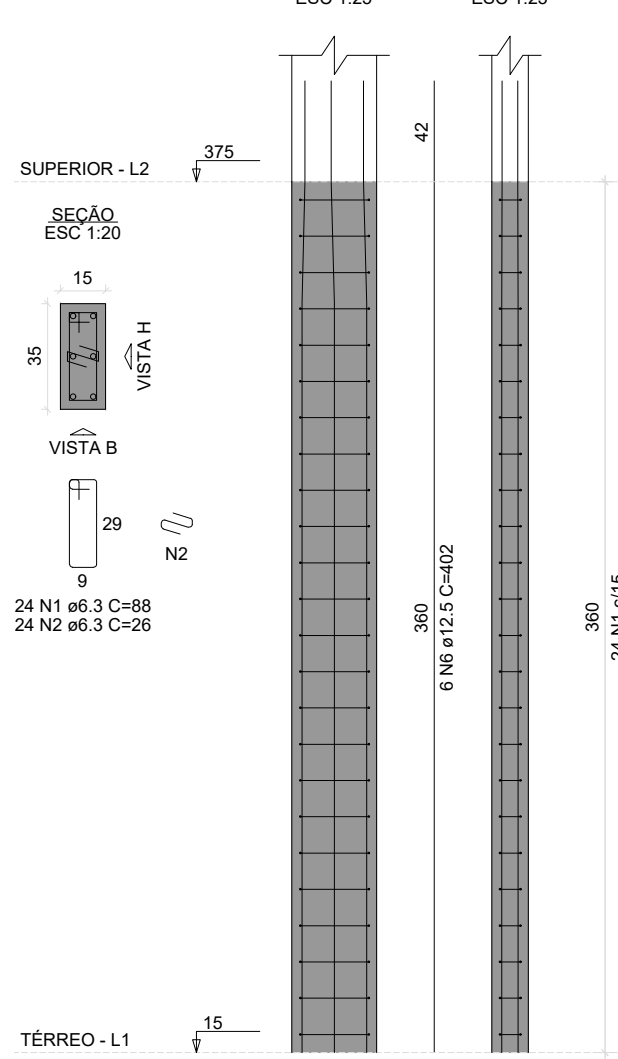

P3=P4=P22

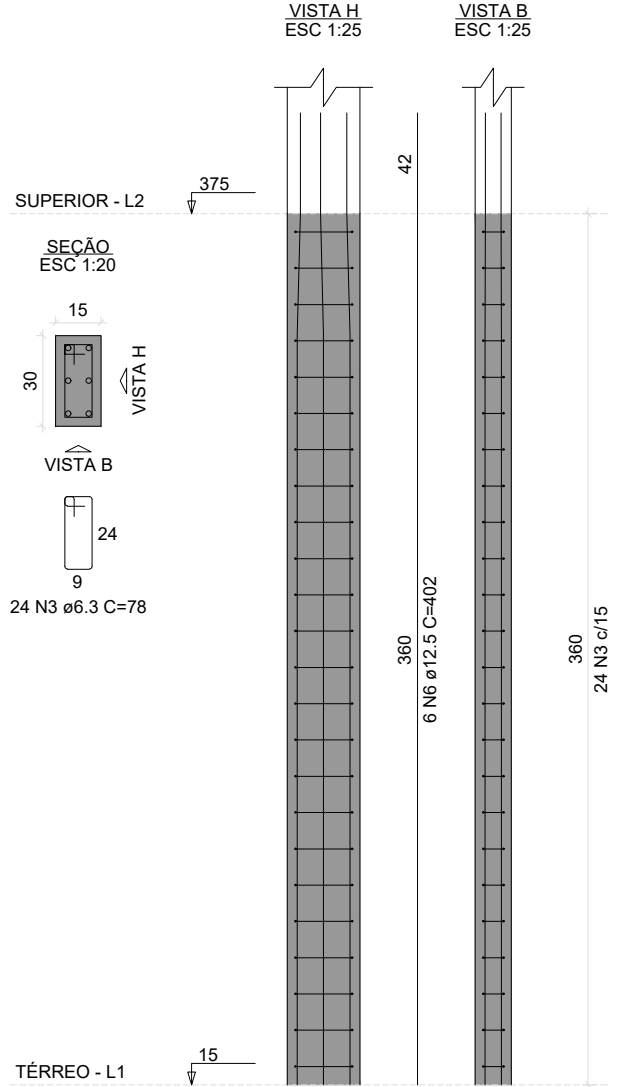

P16=P23=P24=P27=P28=
=P29=P30=P33=P34=
=P35=P36=P37=P38=
=P39=P40

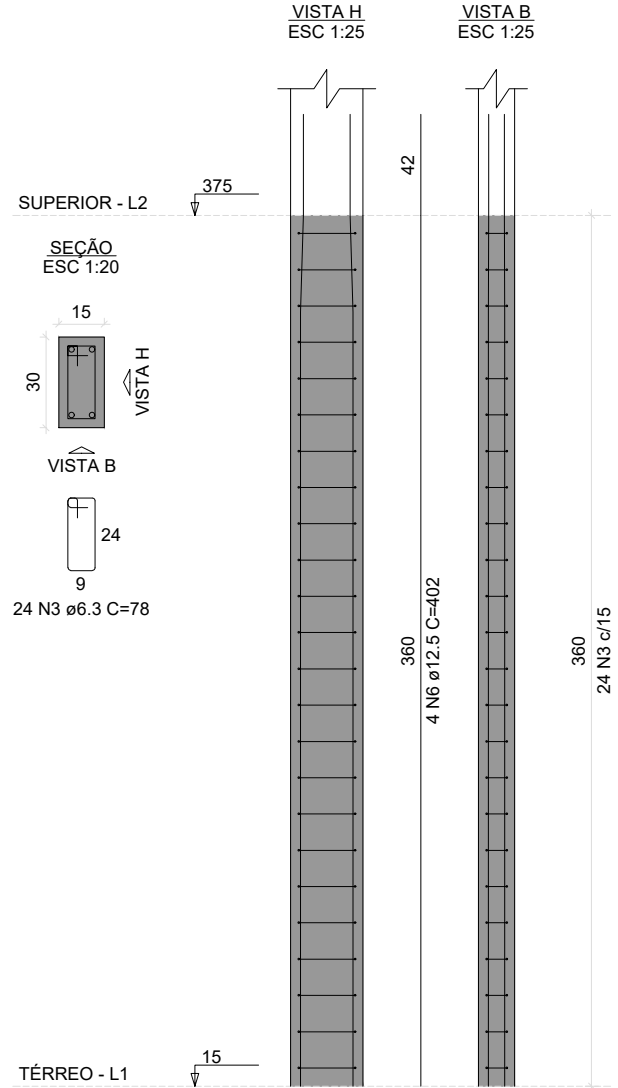

P18

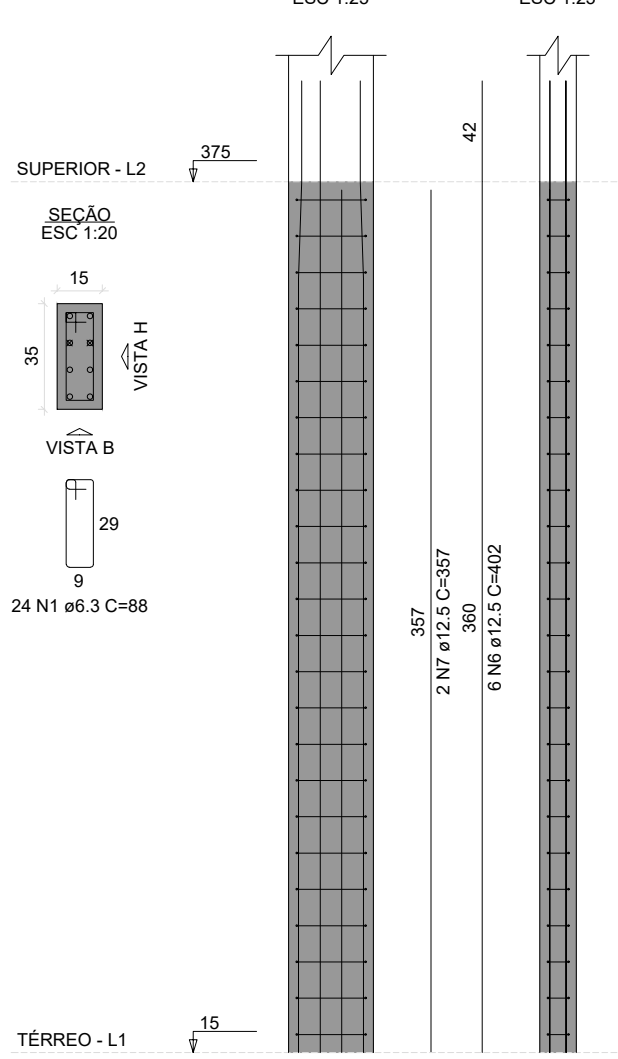

P19

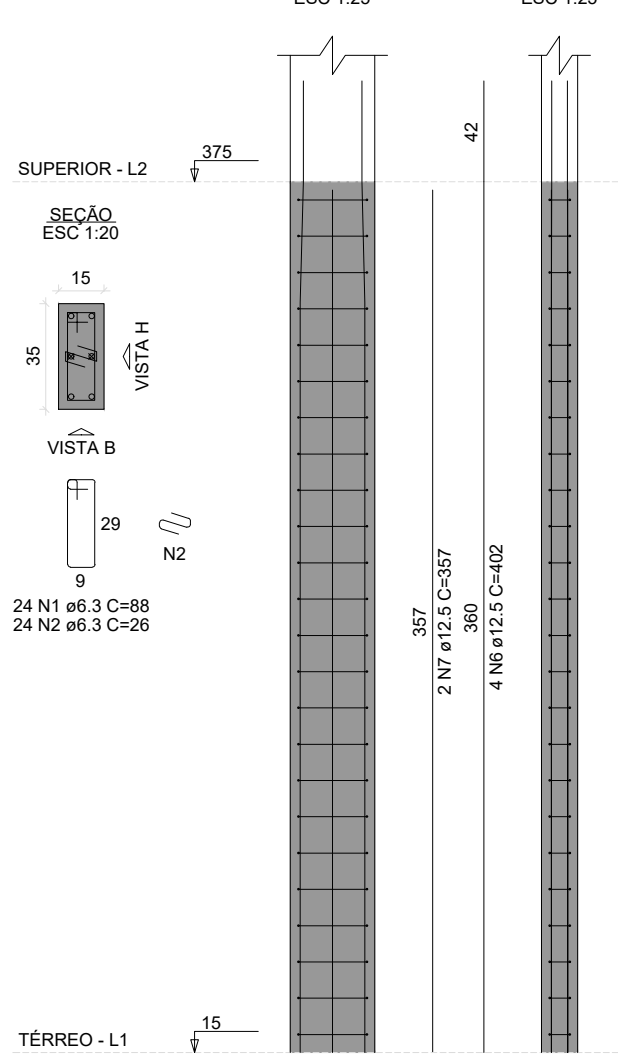

P25=P26=P31=P32

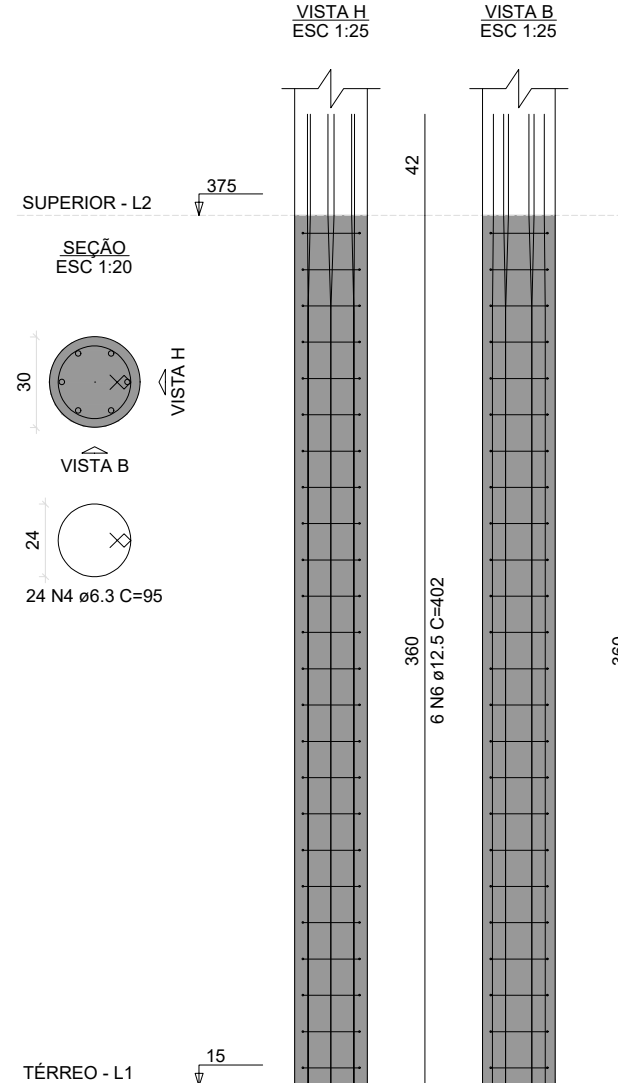

P1=P6=P7=P12=P14=P19=
=P20

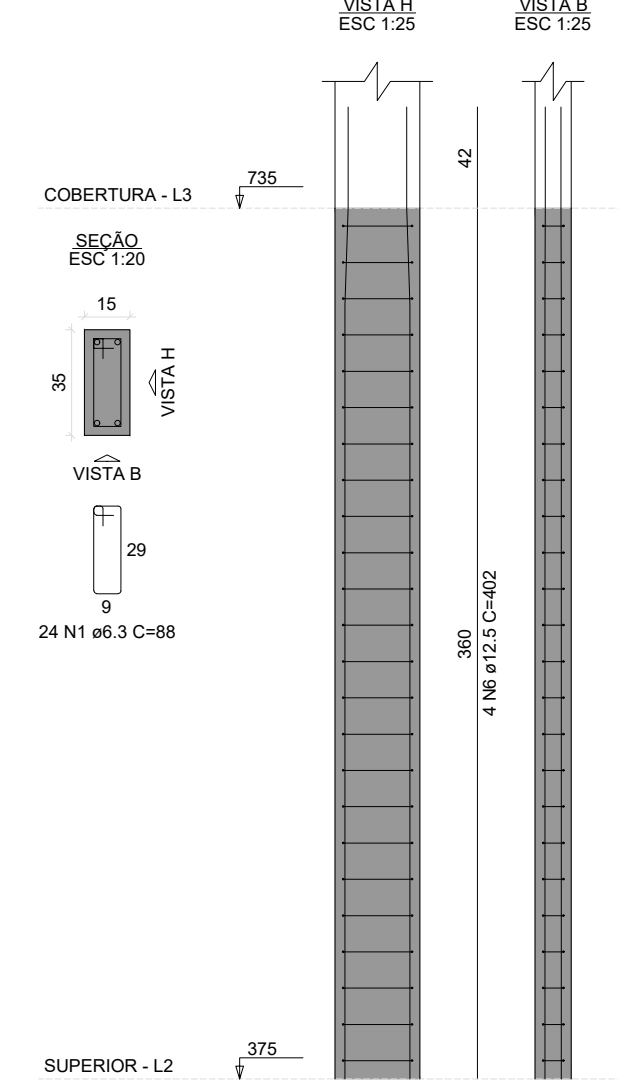

P2=P5

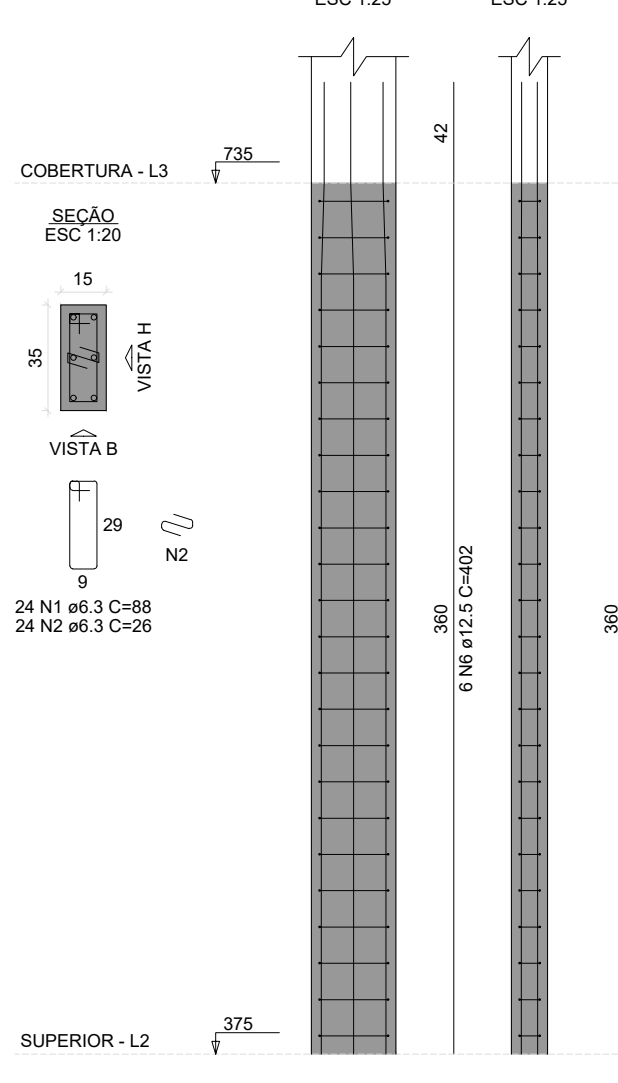

P3=P4

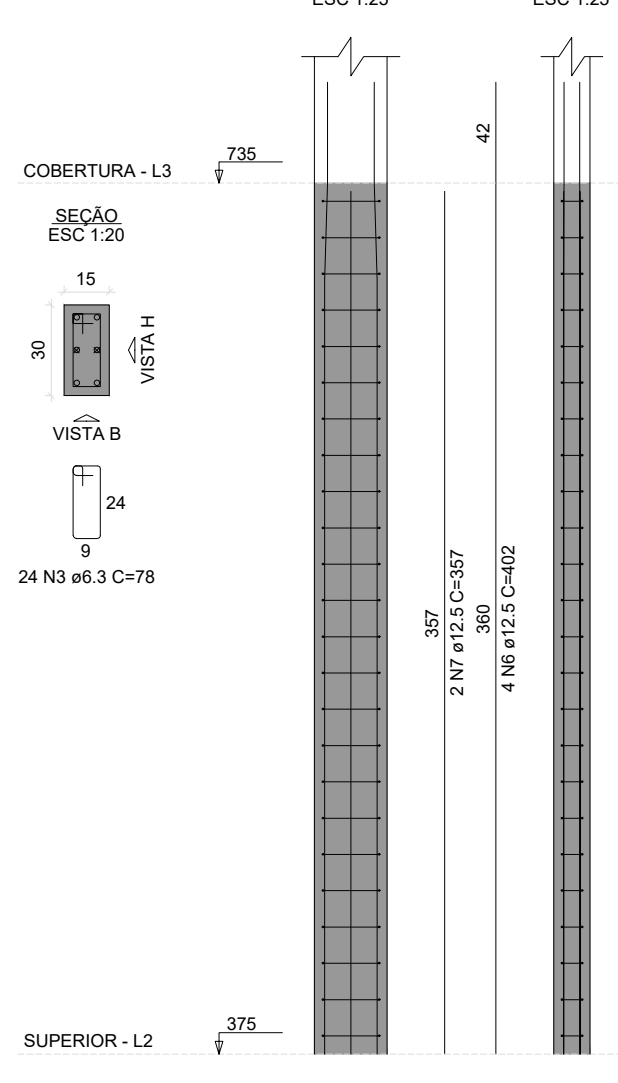

P8=P9=P10=P11=P13=
=P15=P17=P21

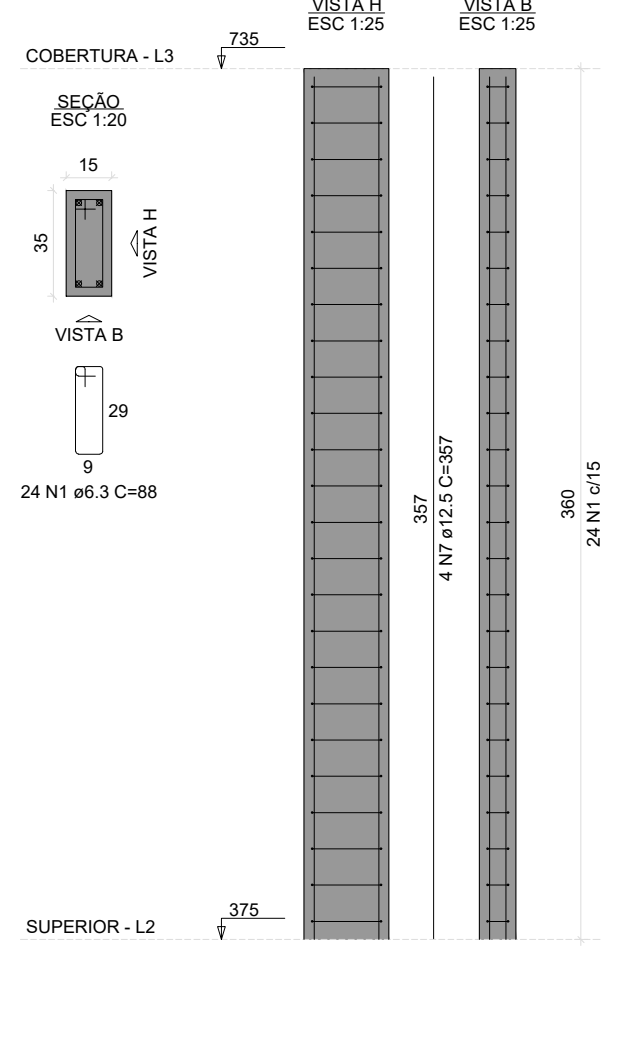

P16=P23=P28=P29=P36

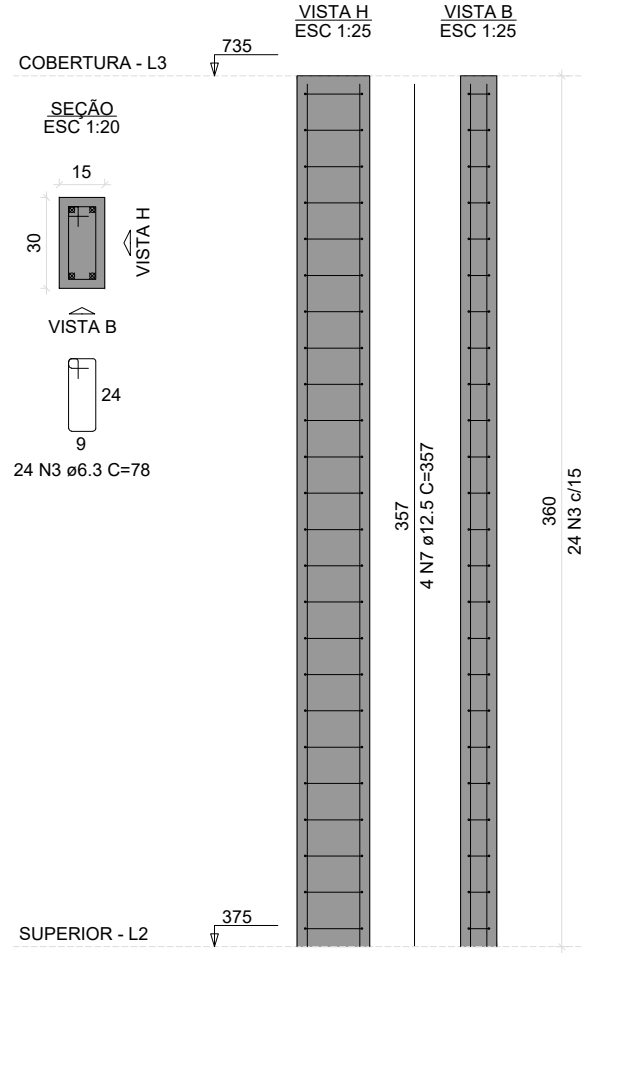

P3=P4=P24=P27=P30=
=P33=P34=P35=P37=P38=
=P39=P40

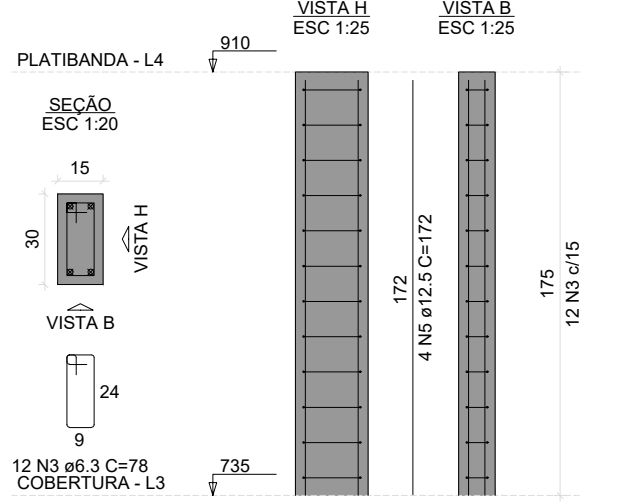

P18

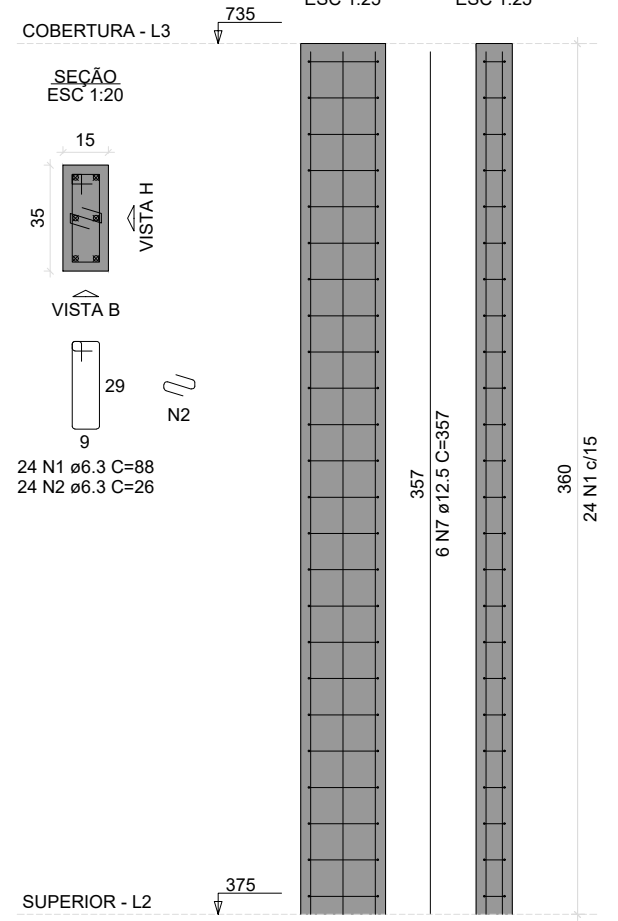

P22

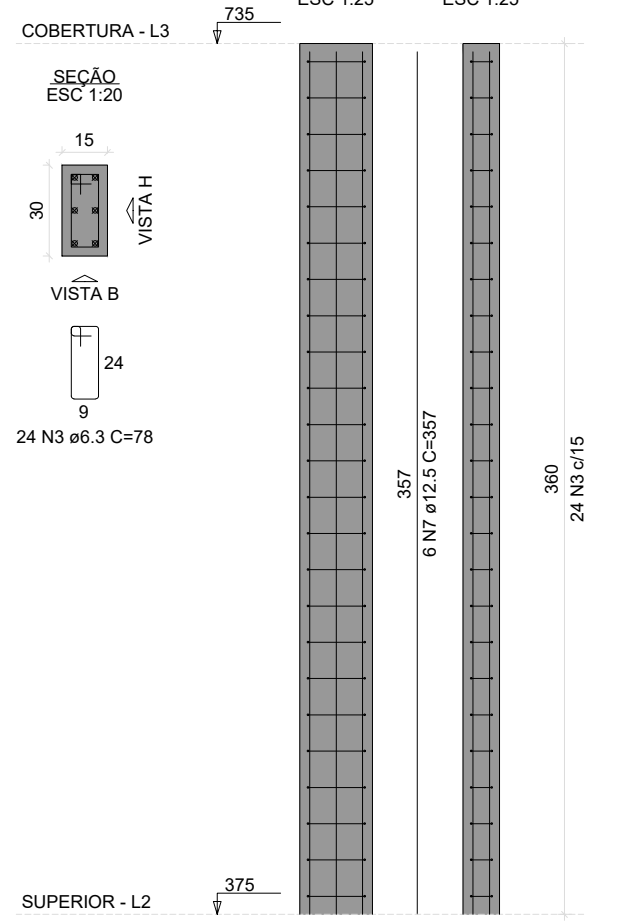

P24=P27=P30=P33=P34=
=P35=P37=P38=P39=P40

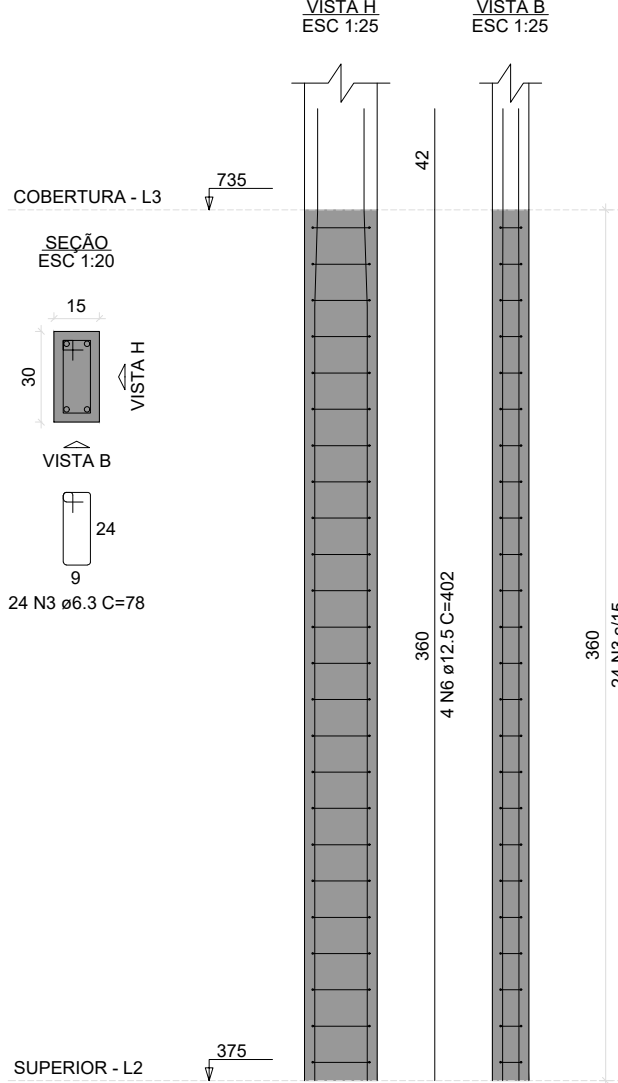

P25=P26=P31=P32

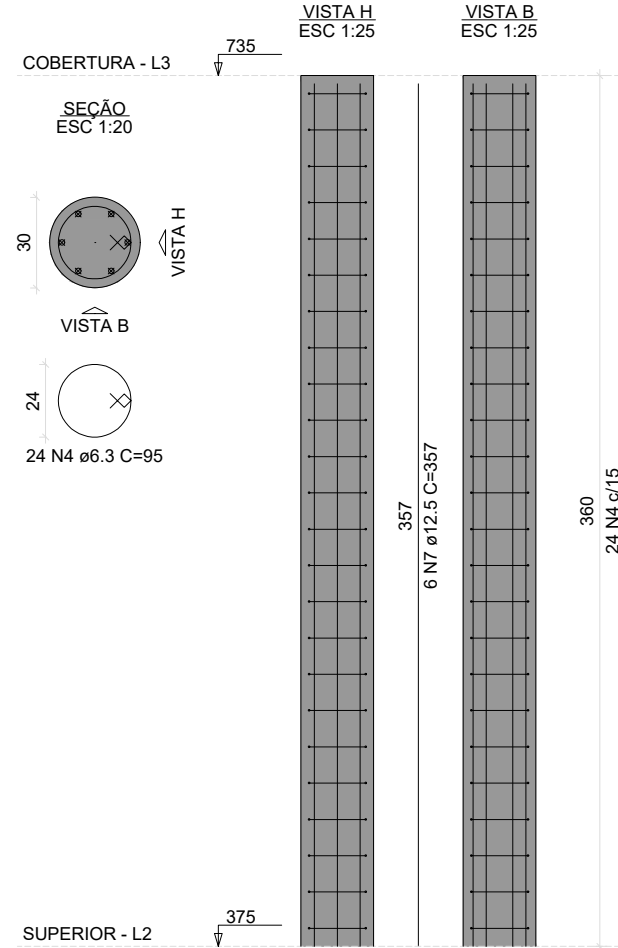

P1=P6=P7=P12=P14=P19=P20

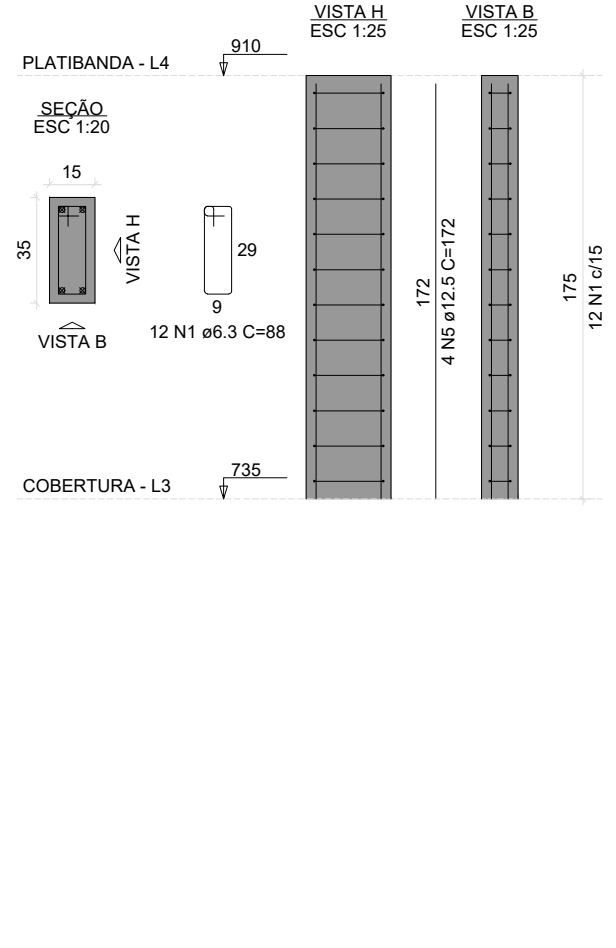

P2=P5

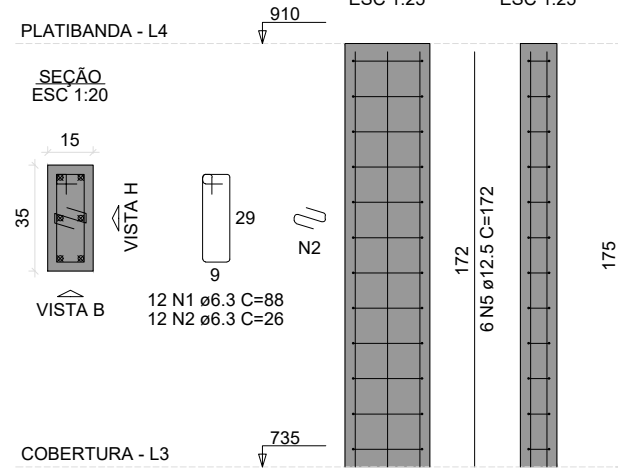

RELAÇÃO DO AÇO

7xP1-L4	7xP1-L3	14xP1-L2
2xP2-L4	2xP2-L3	2xP2-L2
12xP3-L4	2xP3-L3	3xP3-L2
8xP6-L3	5xP16-L3	15xP16-L2
P18-L3	P18-L2	P18-L2
P22-L3	10xP24-L3	4xP25-L3
4xP25-L2		

AÇO	N	DIAM (mm)	QUANT	C.UNIT (cm)	C.TOTAL (cm)
CASO	1	6.3	972	88	85536
	2	6.3	168	26	4368
	3	6.3	1008	78	78624
	4	6.3	192	95	18240
	5	12.5	88	172	15136
	6	12.5	268	402	107736
	7	12.5	96	357	34272

RESUMO DO AÇO

AÇO	DIAM (mm)	C.TOTAL (m)	PESO + 10% (kg)
CASO	6.3	1867.7	852.7
	12.5	1571.4	1665.2

PESO TOTAL (kg)	2167.9
-----------------	--------

Volume de concreto (C-30) = 16.38 m³

Área de forma = 307.25 m²



ESTADO DO MARANHÃO
PREFEITURA MUNICIPAL DE PEDRO DO ROSÁRIO
SECRETARIA DE ADMINISTRAÇÃO E PLANEJAMENTO

PROJETO ESTRUTURAL

JARDIM DE INFÂNCIA CHAPEUZINHO VERMELHO

RESPONSÁVEL TÉCNICO:
ENGº CIVIL ABRAHÃO LIMA CASTRO

PROPRIETÁRIO:
PREFEITURA MUNICIPAL DE PEDRO DO ROSÁRIO

ENDEREÇO DA CONSTRUÇÃO:
AV. PEDRO CUNHA MENDES - BAIRRO CENTRO - PEDRO DO ROSÁRIO - MA

TÍTULO:
PILARES - PAVIMENTO TÉRREO E SUPERIOR

ÁREA CONSTRUÍDA:
690.00 m²

ESCALA DE PLOTAGEM:
1:50

DATA:
ABRIL/2026



14/20

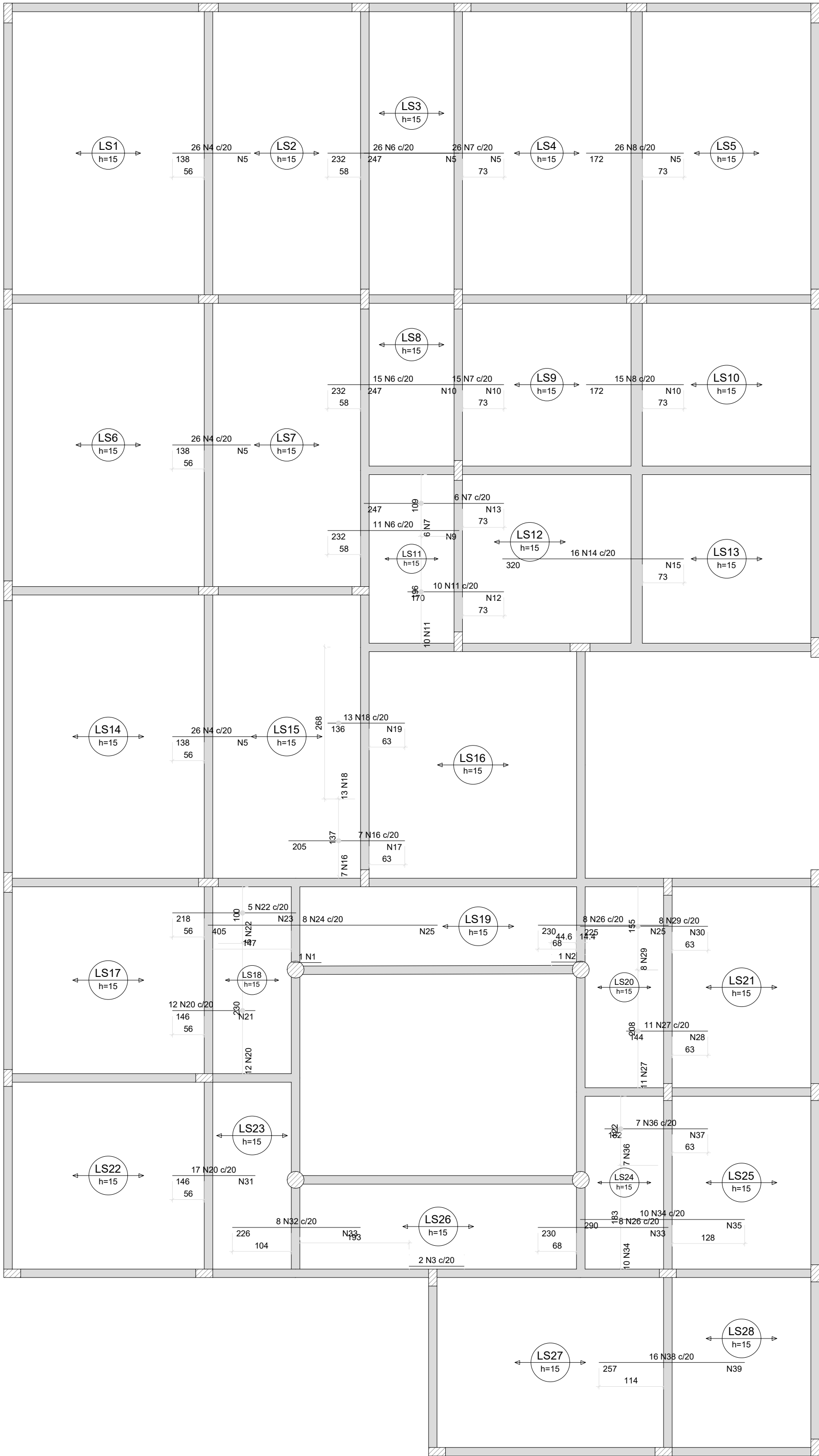

Armaduras de distribuição	
Armadura	Armadura de distribuição
N4	7 N5 ø8.0 c/20 C=515
N6	12 N5 ø8.0 c/20 C=515
N7	13 N5 ø8.0 c/20 C=515
N8	9 N5 ø8.0 c/20 C=515
N4	7 N6 ø8.0 c/20 C=515
N6	12 N6 ø8.0 c/20 C=213
N7	12 N10 ø8.0 c/20 C=303
N8	13 N10 ø8.0 c/20 C=303
N11	9 N12 ø8.0 c/20 C=196
N7	13 N13 ø8.0 c/20 C=116
N14	16 N15 ø8.0 c/20 C=313
N4	7 N5 ø8.0 c/20 C=515
N16	11 N17 ø8.0 c/20 C=148
N18	7 N19 ø8.0 c/20 C=268
N20	8 N21 ø8.0 c/20 C=238
N22	11 N23 ø8.0 c/20 C=108
N24	21 N25 ø8.0 c/20 C=151
N26	12 N25 ø8.0 c/20 C=151
N27	8 N26 ø8.0 c/20 C=215
N29	12 N30 ø8.0 c/20 C=155
N20	8 N31 ø8.0 c/20 C=345
N32	12 N33 ø8.0 c/20 C=162
N34	15 N35 ø8.0 c/20 C=190
N36	10 N37 ø8.0 c/20 C=130
N26	12 N33 ø8.0 c/20 C=162
N38	13 N39 ø8.0 c/20 C=315

DETALHE DA ARMADURA SUPERIOR DE CONTINUIDADE DA LAJE E MONTAGEM DA ARMADURA DE DISTRIBUIÇÃO

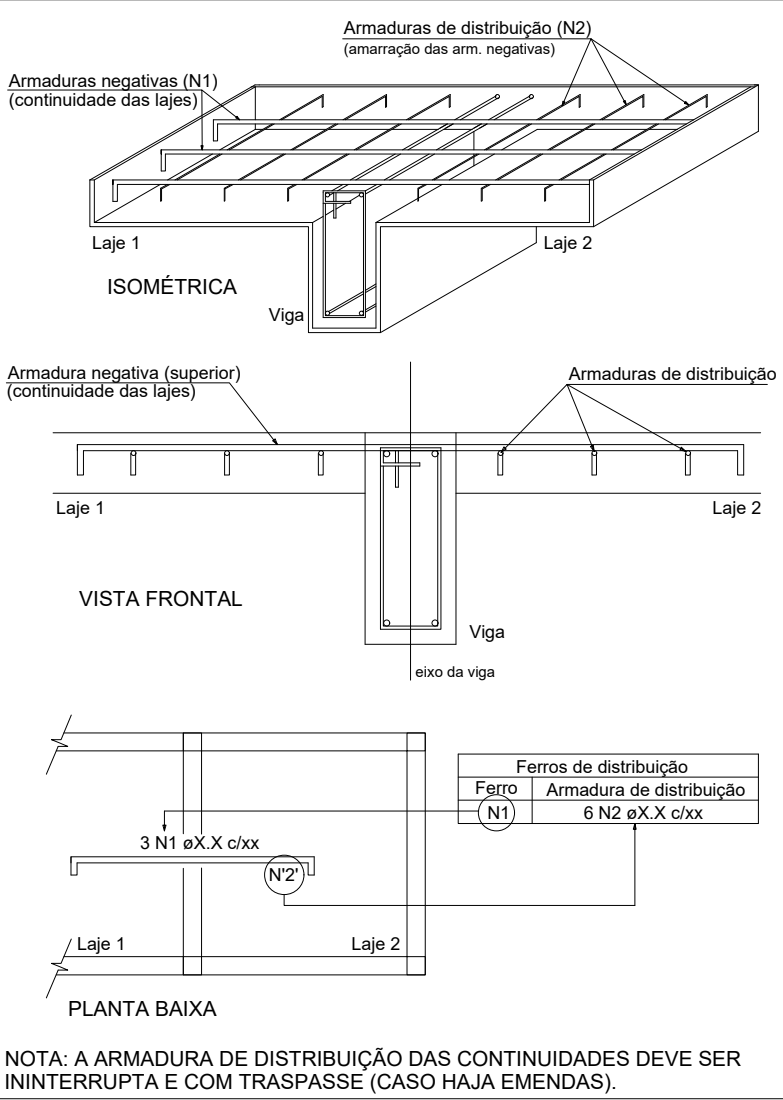

RELAÇÃO DO AÇO					
Negativos X					
ACO	N	DIAM (mm)	QUANT	C UNIT (cm)	C TOTAL (cm)
CA50	1	8.0	1	51	51
	2	8.0	1	57	57
	3	8.0	2	97	194
	4	8.0	78	138	10764
	5	8.0	55	515	28325
	6	8.0	52	232	12064
	7	8.0	47	247	11609
	8	8.0	41	172	7052
	9	8.0	12	213	2556
	10	8.0	34	303	10302
	11	8.0	10	170	1700
	12	8.0	9	196	1764
	13	8.0	13	116	1508
	14	8.0	16	320	5120
	15	8.0	16	313	5008
	16	8.0	7	205	1435
	17	8.0	11	148	1628
	18	8.0	13	136	1768
	19	8.0	7	268	1876
	20	8.0	29	146	4254
	21	8.0	8	238	1904
	22	8.0	5	218	1090
	23	8.0	11	108	1188
	24	8.0	8	405	3240
	25	8.0	33	151	4963
	26	8.0	16	230	3680
	27	8.0	11	144	1584
	28	8.0	8	215	1720
	29	8.0	8	225	1800
	30	8.0	12	155	1860
	31	8.0	8	345	2760
	32	8.0	8	226	1808
	33	8.0	24	162	3888
	34	8.0	10	290	2900
	35	8.0	15	190	2850
	36	8.0	7	182	1274
	37	8.0	10	130	1300
	38	8.0	16	257	4112
	39	8.0	13	315	4095

RESUMO DO AÇO			
AÇO	DIAM (mm)	C TOTAL (m)	PESO + 10% (kg)
CA50	8.0	1570.5	681.7
PESO TOTAL (kg)			
CA50			681.7

Volume de concreto (C-30) = 0.00 m³
Área de forma = 0.00 m²

OBS: INCLUIR ARMADURA NEGATIVA DA LAJE TRELIÇADA
300 m² DE TELA SOLDADA Q92 FIO 4.2MM

Armação negativa das lajes do pavimento Superior (Eixo X)

OBS: INCLUIR ARMADURA NEGATIVA DA LAJE TRELIÇADA - 300 m² DE TELA SOLDADA Q92 FIO 4.2MM



PREFEITURA DE

PEDRO DO ROSÁRIO

Construindo uma nova história, com Deus e com o povo.

ESTADO DO MARANHÃO

PREFEITURA MUNICIPAL DE PEDRO DO ROSÁRIO

SECRETARIA DE ADMINISTRAÇÃO E PLANEJAMENTO

PROJETO ESTRUTURAL

JARDIM DE INFÂNCIA CHAPEUZINHO VERMELHO

RESPONSÁVEL TÉCNICO:
ENG° CIVIL ABRAHÃO LIMA CASTRO

PROPRIETÁRIO:
PREFEITURA MUNICIPAL DE PEDRO DO ROSÁRIO

ENDEREÇO DA CONSTRUÇÃO:
AV. PEDRO CUNHA MENDES - BAIRRO CENTRO - PEDRO DO ROSÁRIO - MA

TÍTULO:
PLANTA DE LOCAÇÃO

ÁREA CONSTRUÍDA:
690.00 m²

ESCALA DE PLOTAGEM:
1:50

DATA:
ABRIL/2026



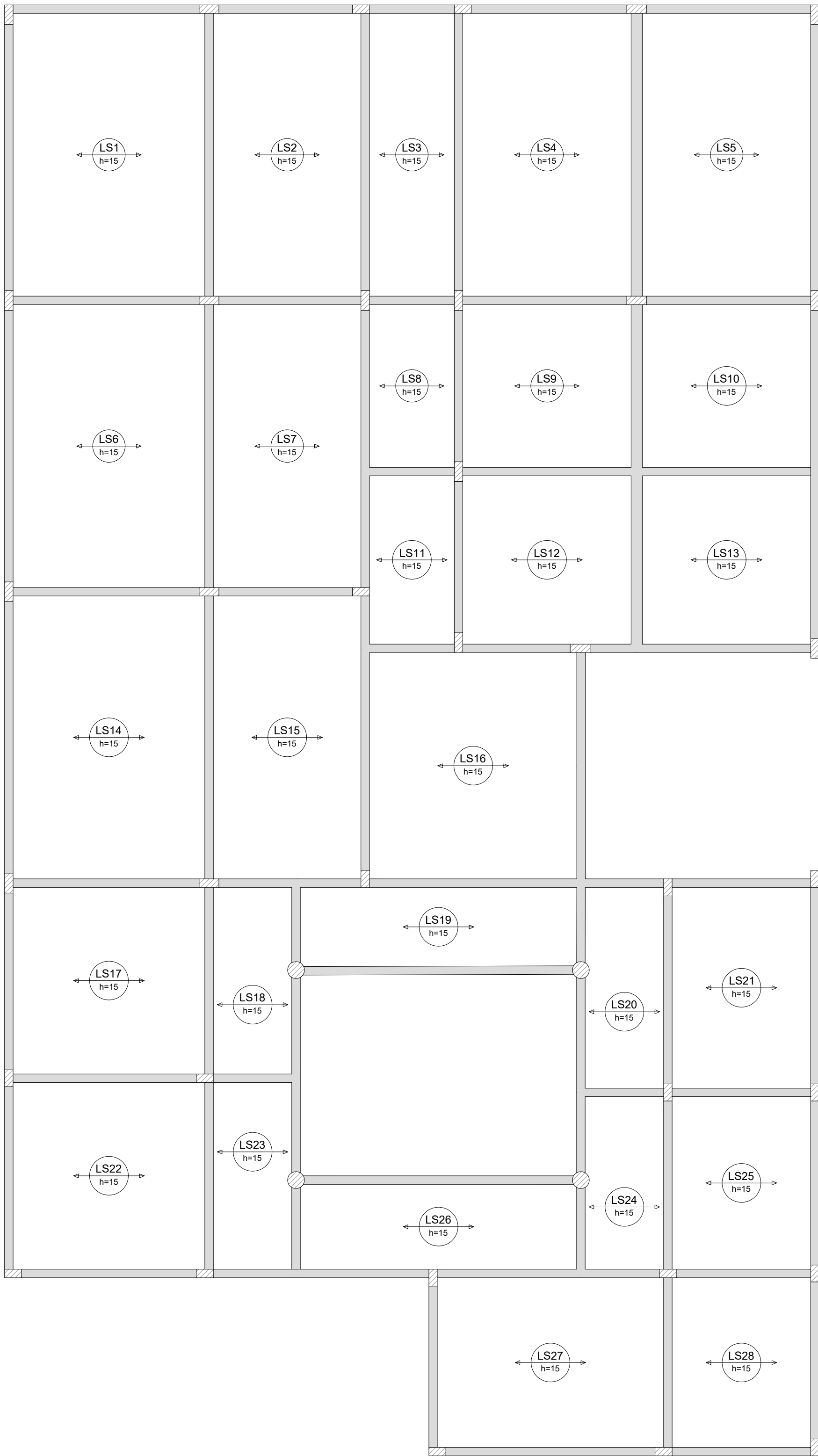

Armação positiva das lajes do pavimento Superior (Eixo X)

escala 1:50

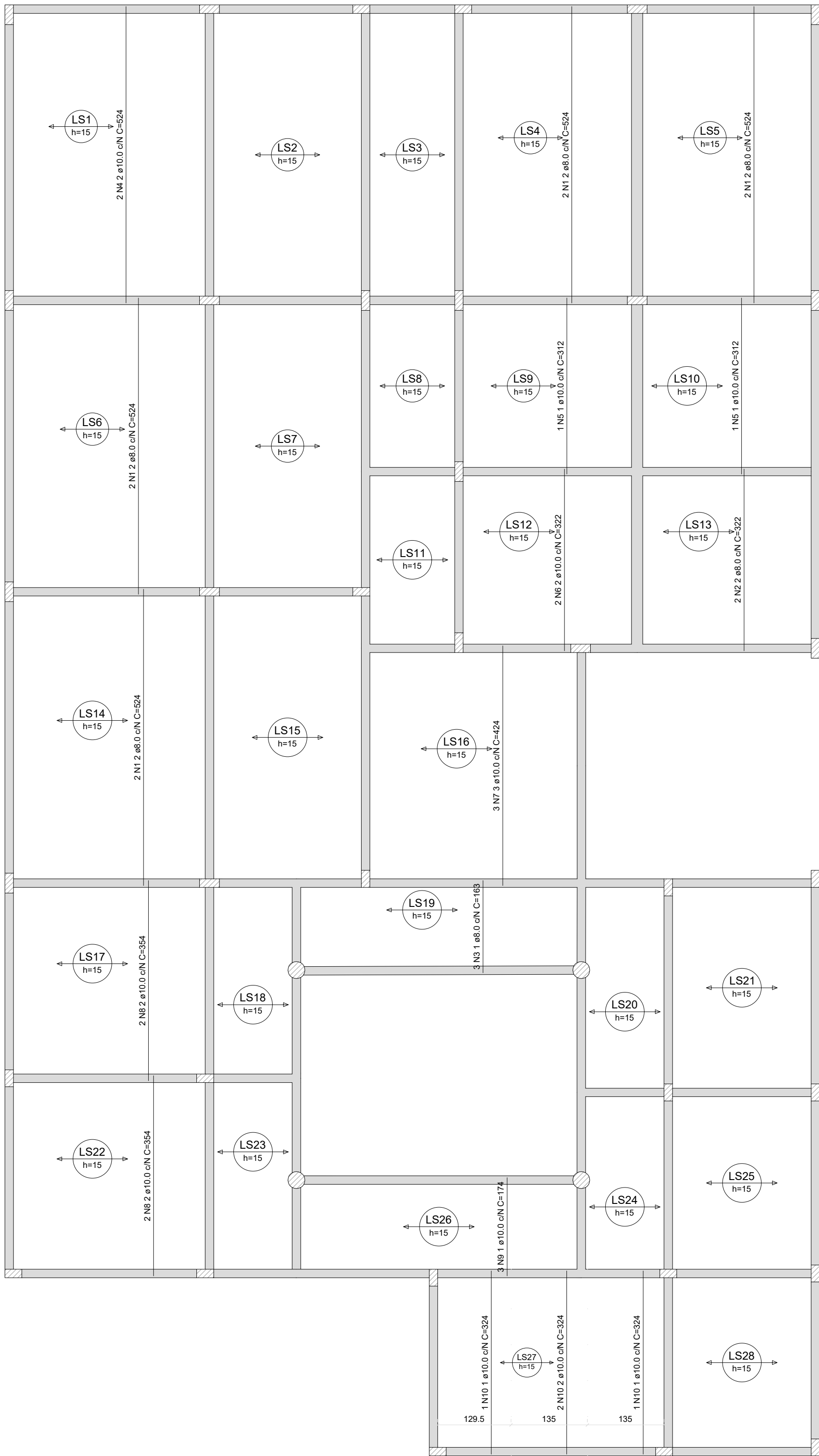

Armação positiva das lajes do pavimento Superior (Eixo Y)

escala 1:50

RELAÇÃO DO AÇO

Positivos Y

AÇO	N	DIAM (mm)	QUANT	C.UNIT (cm)	C.TOTAL (cm)
CASO	1	8.0	8	524	4192
	2	8.0	2	322	644
	3	8.0	3	163	489
	4	10.0	2	524	1048
	5	10.0	2	312	624
	6	10.0	2	322	644
	7	10.0	3	424	1272
	8	10.0	4	354	1416
	9	10.0	3	174	522
	10	10.0	4	324	1296

RESUMO DO AÇO

AÇO	DIAM (mm)	C.TOTAL (m)	PESO + 10% (kg)
CASO	8.0	53.3	23.1
	10.0	68.2	46.3
PESO TOTAL (kg)			
CASO	69.4		

Volume de concreto (C-30) = 16.41 m³

Área de forma = 0.00 m²



ESTADO DO MARANHÃO
PREFEITURA MUNICIPAL DE PEDRO DO ROSÁRIO
SECRETARIA DE ADMINISTRAÇÃO E PLANEJAMENTO

PROJETO ESTRUTURAL

JARDIM DE INFÂNCIA CHAPEUZINHO VERMELHO

RESPONSÁVEL TÉCNICO:
ENGº CIVIL ABRAHÃO LIMA CASTRO

PROPRIETÁRIO:
PREFEITURA MUNICIPAL DE PEDRO DO ROSÁRIO

ENDEREÇO DA CONSTRUÇÃO:
AV. PEDRO CUNHA MENDES - BAIRRO CENTRO - PEDRO DO ROSÁRIO - MA

TÍTULO:
PLANTA DE LOCAÇÃO

ÁREA CONSTRUIDA:
690.00 m²

ESCALA DE PLOTAGEM:
1:50

DATA:
ABRIL/2026



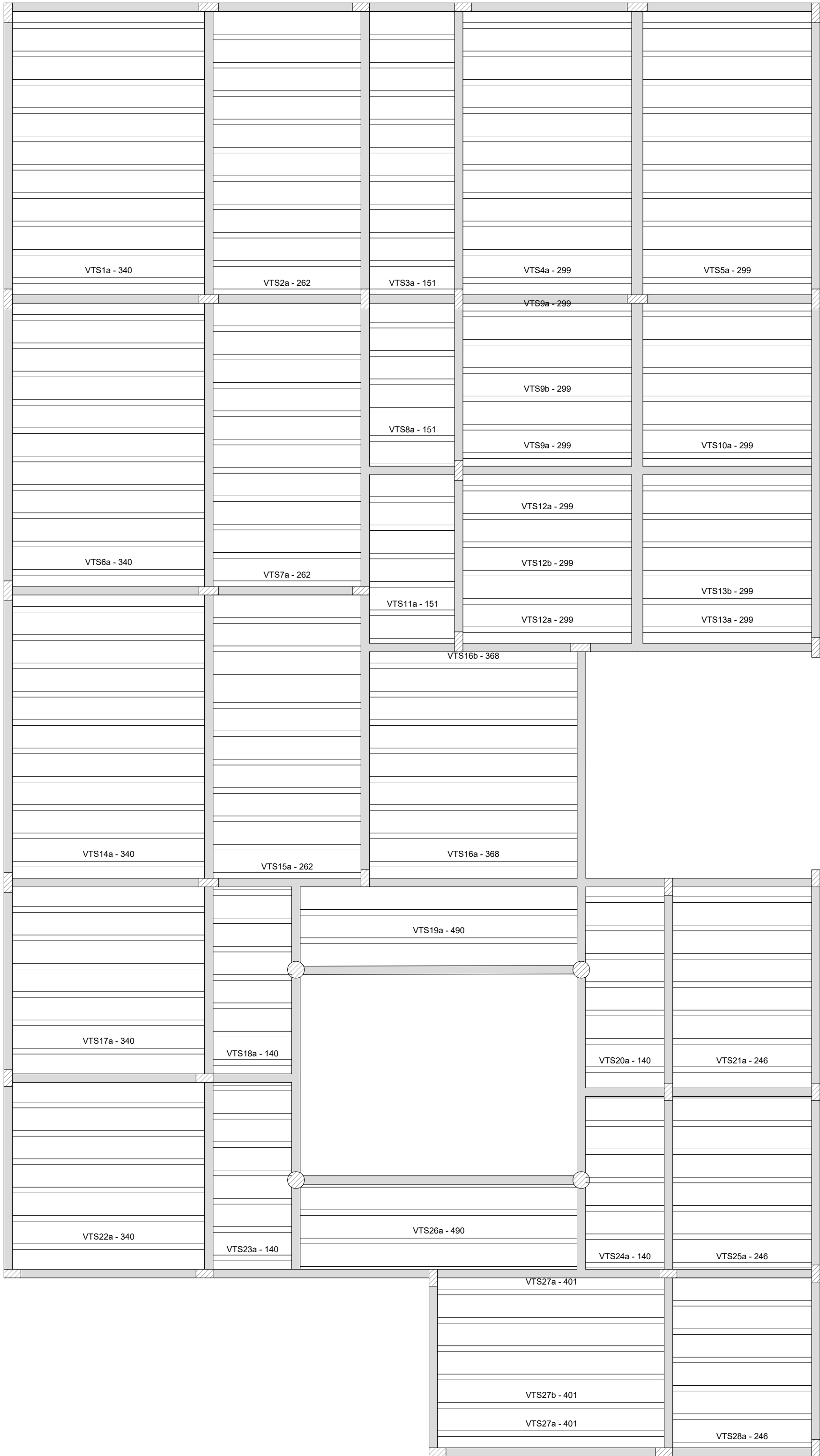

Planta de vigotas pré-moldadas
escala 1:50

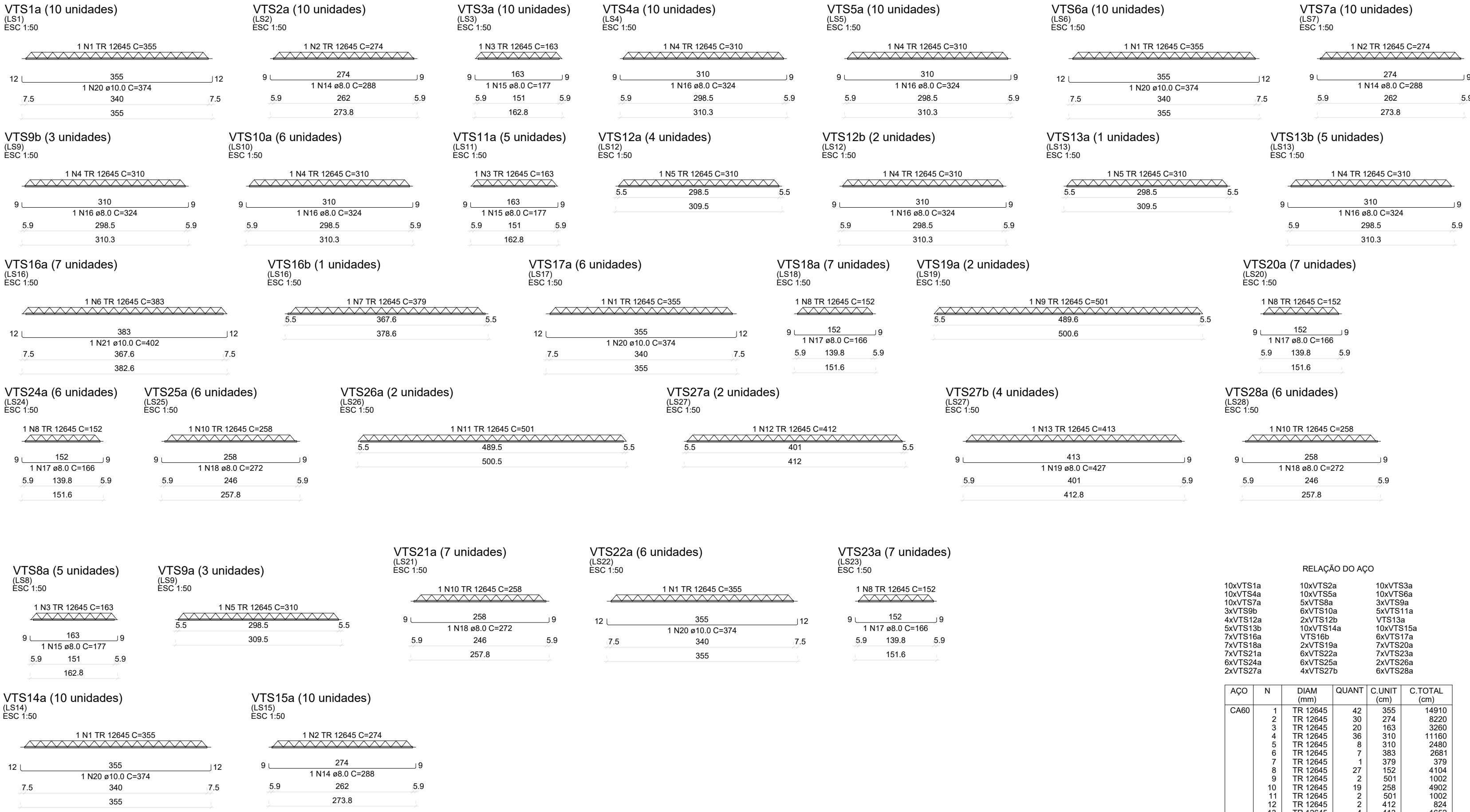

PROJETO ESTRUTURAL

JARDIM DE INFÂNCIA CHAPEUZINHO VERMELHO

RESPONSÁVEL TÉCNICO:
ENG° CIVIL ABRAHÃO LIMA CASTRO

PROPRIETÁRIO:
PREFEITURA MUNICIPAL DE PEDRO DO ROSÁRIO

ENDEREÇO DA CONSTRUÇÃO:
AV. PEDRO CUNHA MENDES - BAIRRO CENTRO - PEDRO DO ROSÁRIO - MA

TÍTULO:
PLANTA DE LOCAÇÃO

ÁREA CONSTRUIDA:
690.00 m²

ESCALA DE PLOTAGEM:
1:50

DATA:
ABRIL/2026



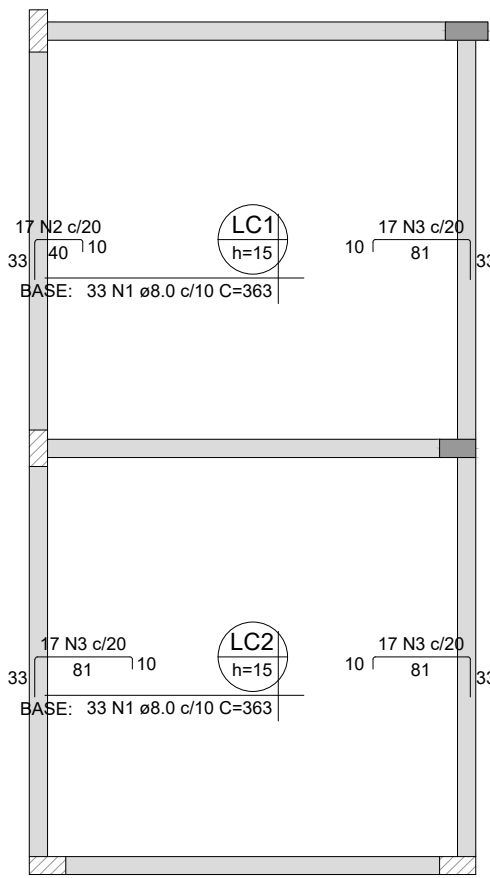

Armação negativa das lajes do pavimento Cobertura (Eixo X)

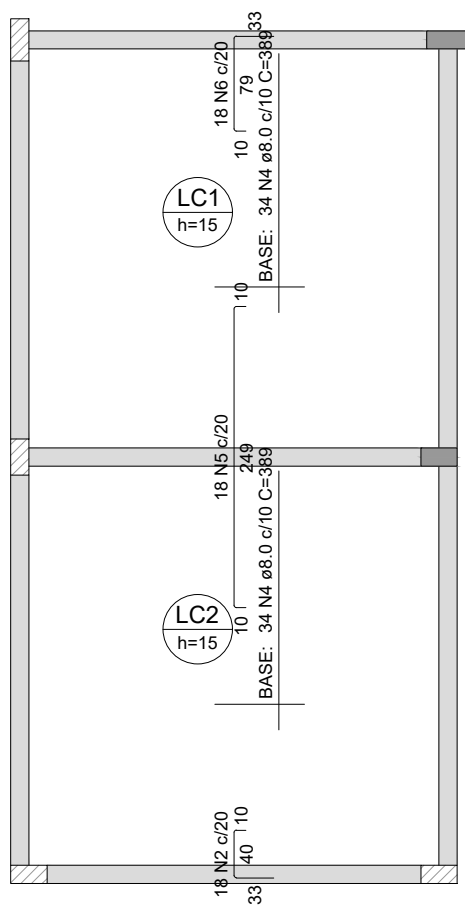

Armação negativa das lajes do pavimento Cobertura (Eixo Y)

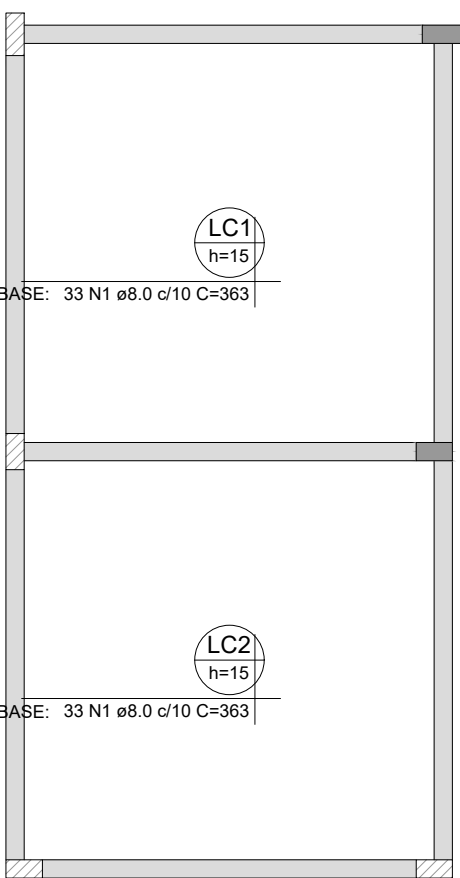

Armação positiva das lajes do pavimento Cobertura (Eixo X)

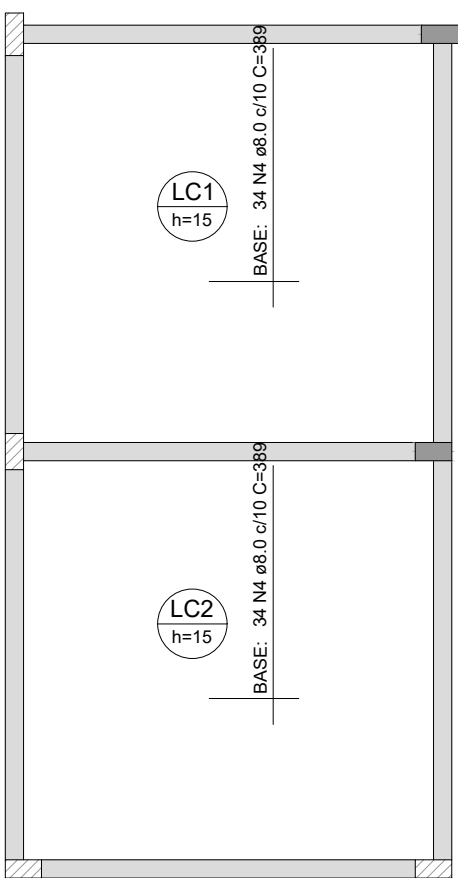

Armação positiva das lajes do pavimento Cobertura (Eixo Y)

RELAÇÃO DO AÇO					
Negativos X		Negativos Y		Positivos X	
AÇO	N	DIAM (mm)	QUANT	C.UNIT (cm)	C.TOTAL (cm)
CA50	1	8.0	132	363	47916
	2	8.0	35	79	2765
	3	8.0	51	120	6120
	4	8.0	136	389	52904
	5	8.0	18	265	4770
	6	8.0	18	118	2124

RESUMO DO AÇO			
AÇO	DIAM (mm)	C.TOTAL (m)	PESO + 10% (kg)
CA50	8.0	1166	506.1
PESO TOTAL (kg)			
CA50		506.1	

Volume de concreto (C-30) = 3.36 m³

Área de forma = 22.42 m²



ESTADO DO MARANHÃO
PREFEITURA MUNICIPAL DE PEDRO DO ROSÁRIO
SECRETARIA DE ADMINISTRAÇÃO E PLANEJAMENTO

PROJETO ESTRUTURAL

JARDIM DE INFÂNCIA CHAPEUZINHO VERMELHO

RESPONSÁVEL TÉCNICO:
ENG.º CIVIL ABRAHÃO LIMA CASTRO

PROPRIETÁRIO:
PREFEITURA MUNICIPAL DE PEDRO DO ROSÁRIO

ENDEREÇO DA CONSTRUÇÃO:
AV. PEDRO CUNHA MENDES - BAIRRO CENTRO - PEDRO DO ROSÁRIO - MA

TÍTULO:
PLANTA DE LOCAÇÃO

ÁREA CONSTRUIDA:
690.00 m²

ESCALA DE PLOTAGEM:
1:50

DATA:
ABRIL/2026



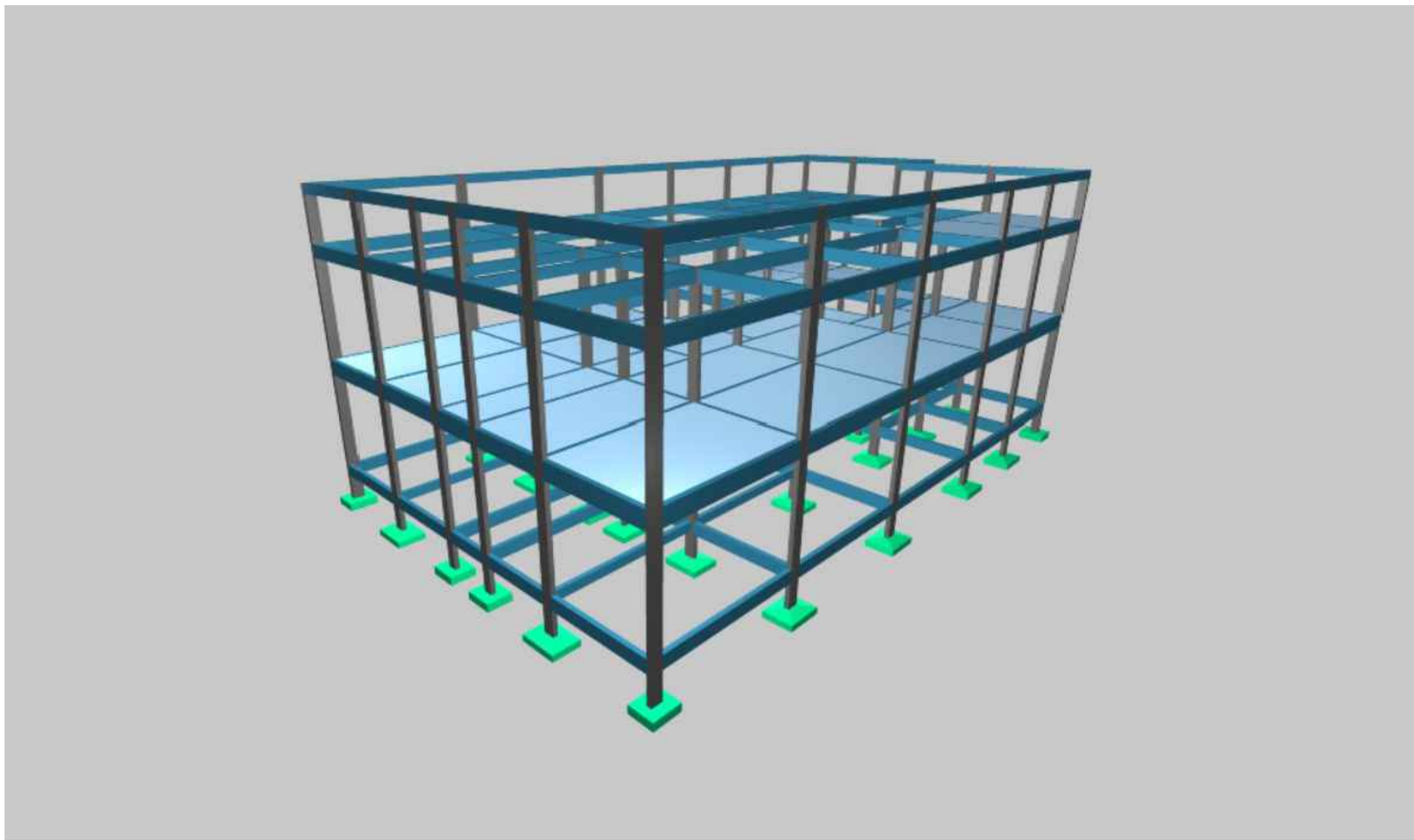
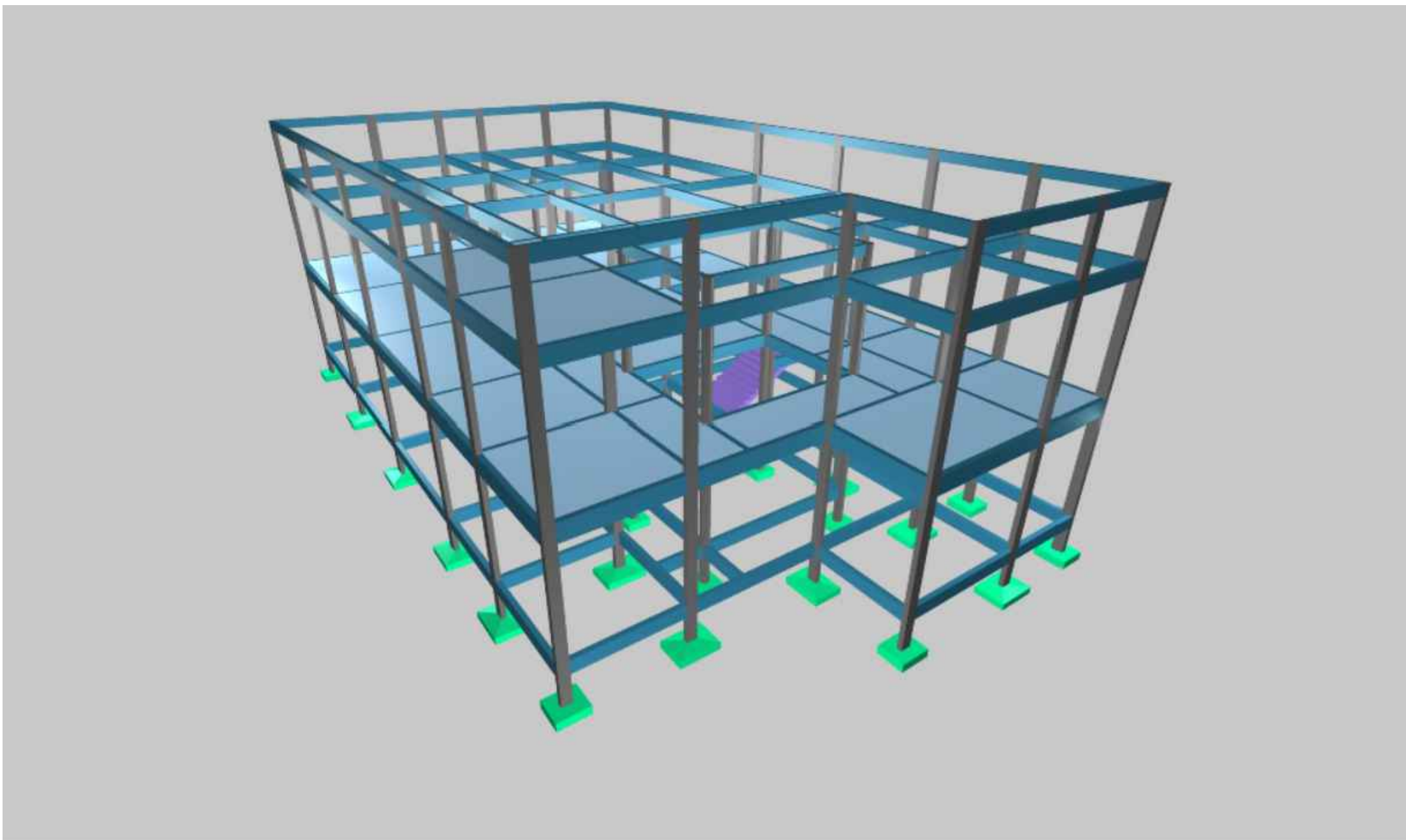
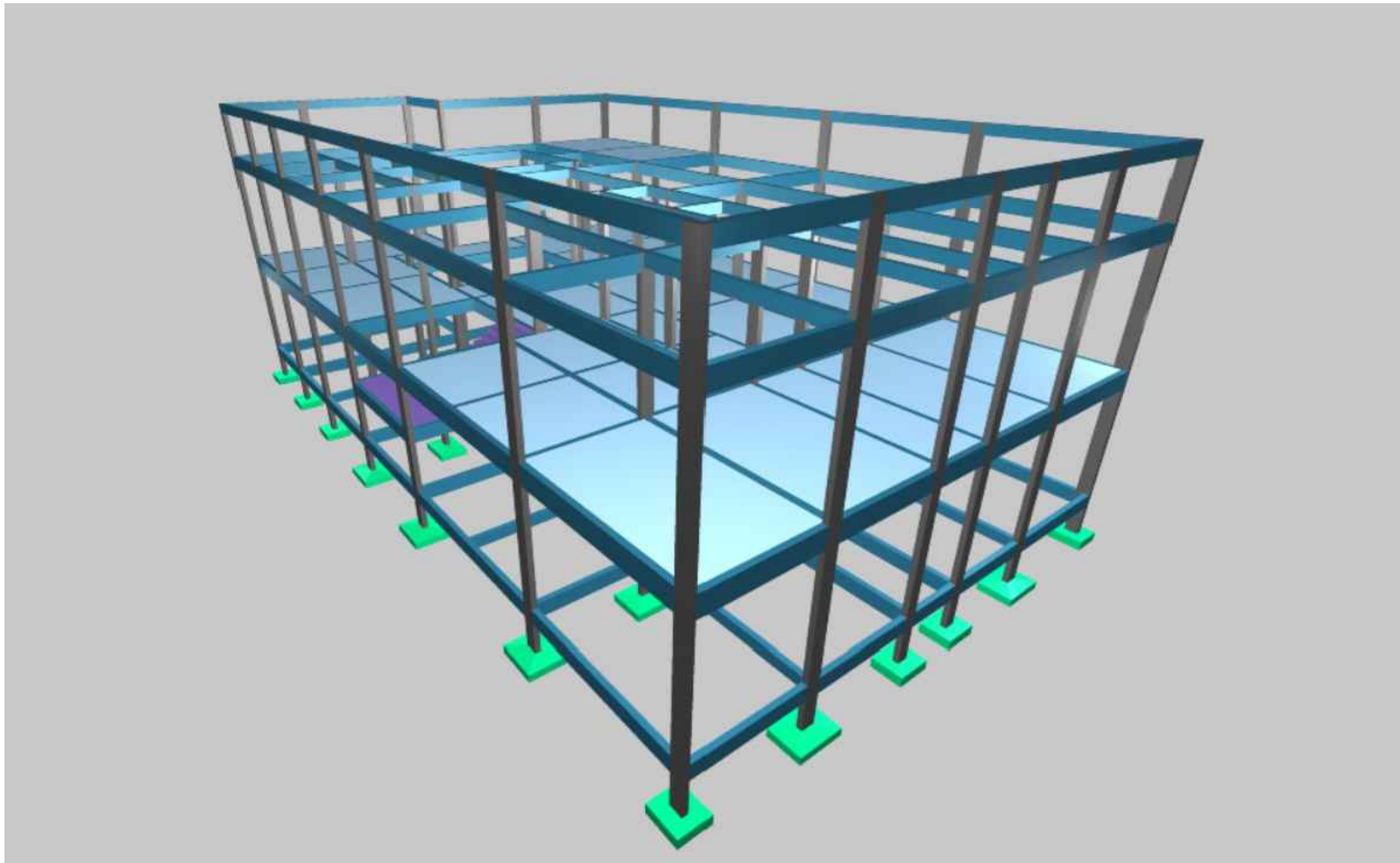
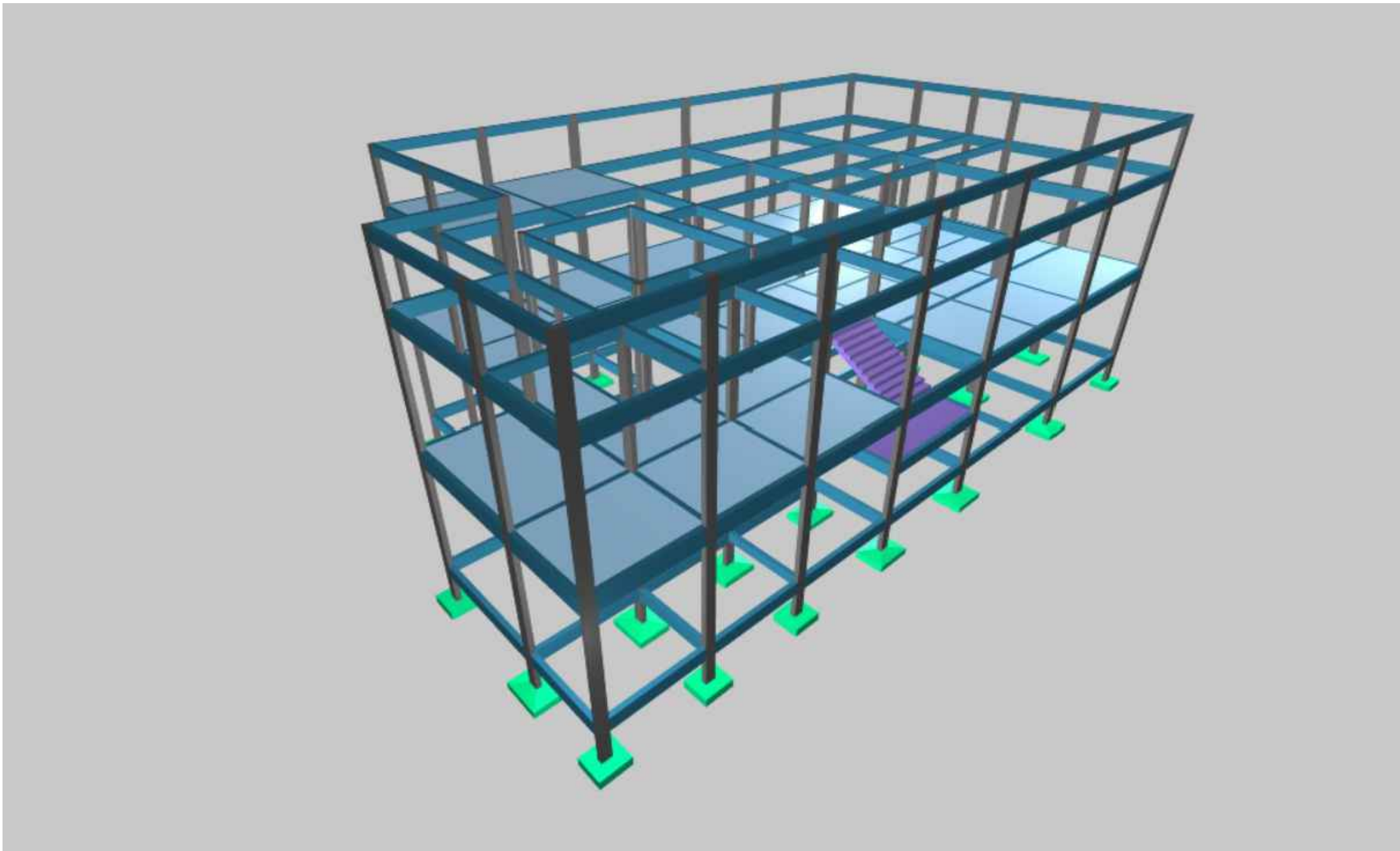

ESTADO DO MARANHÃO
PREFEITURA MUNICIPAL DE PEDRO DO ROSÁRIO
SECRETARIA DE ADMINISTRAÇÃO E PLANEJAMENTO

PROJETO ESTRUTURAL

JARDIM DE INFÂNCIA CHAPEUZINHO VERMELHO

RESPONSÁVEL TÉCNICO:
ENG.º CIVIL ABRAHÃO LIMA CASTRO

PROPRIETÁRIO:
PREFEITURA MUNICIPAL DE PEDRO DO ROSÁRIO

ENDEREÇO DA CONSTRUÇÃO:
AV. PEDRO CUNHA MENDES - BAIRRO CENTRO - PEDRO DO ROSÁRIO - MA

TÍTULO:
PERSPECTIVAS 3D

ÁREA CONSTRUIDA:
690.00 m²

ESCALA DE PLOTAGEM:
1:50

DATA:
ABRIL/2026





DIAGRAMA MULTIFILAR - QD1



QD1

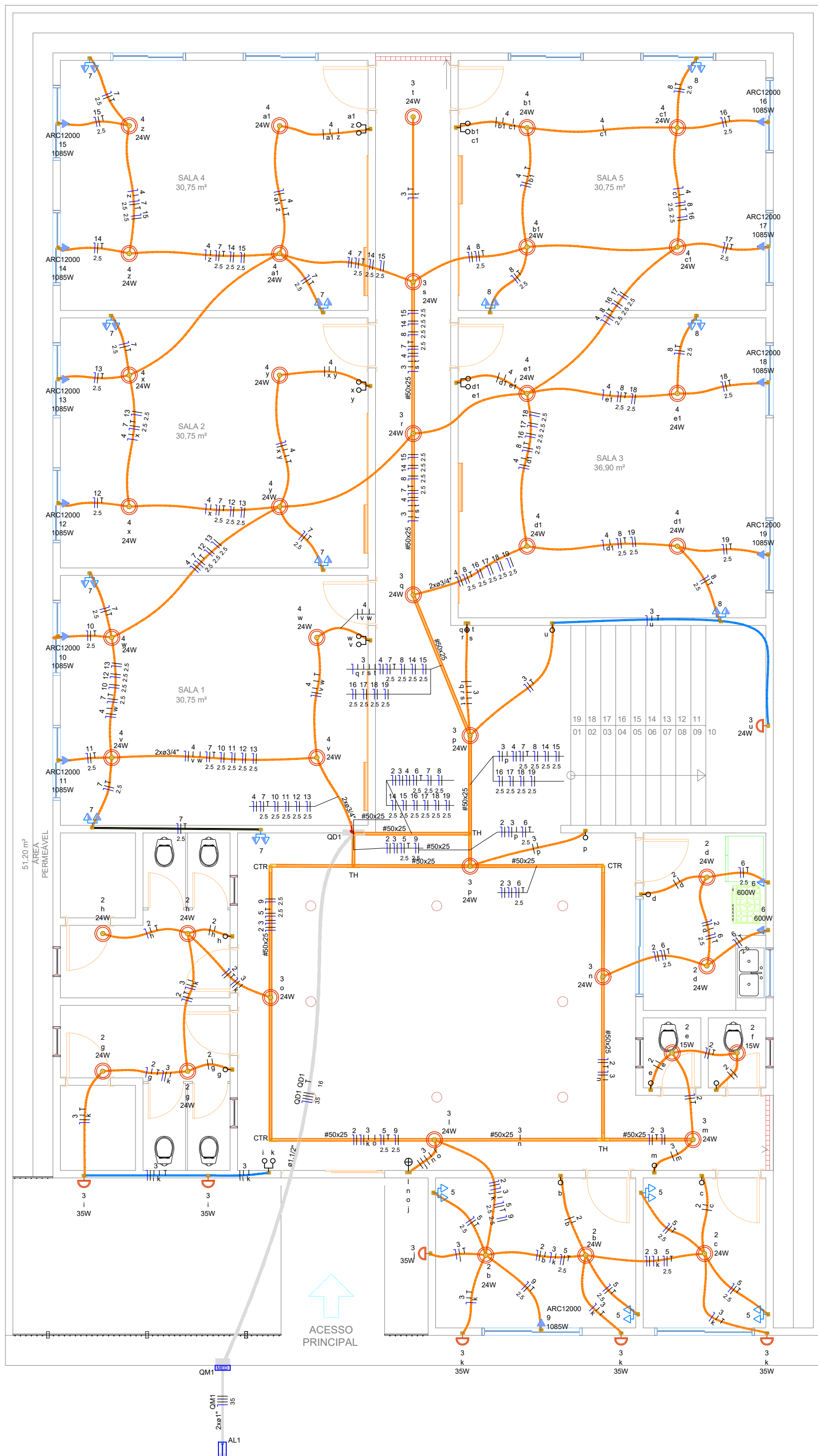
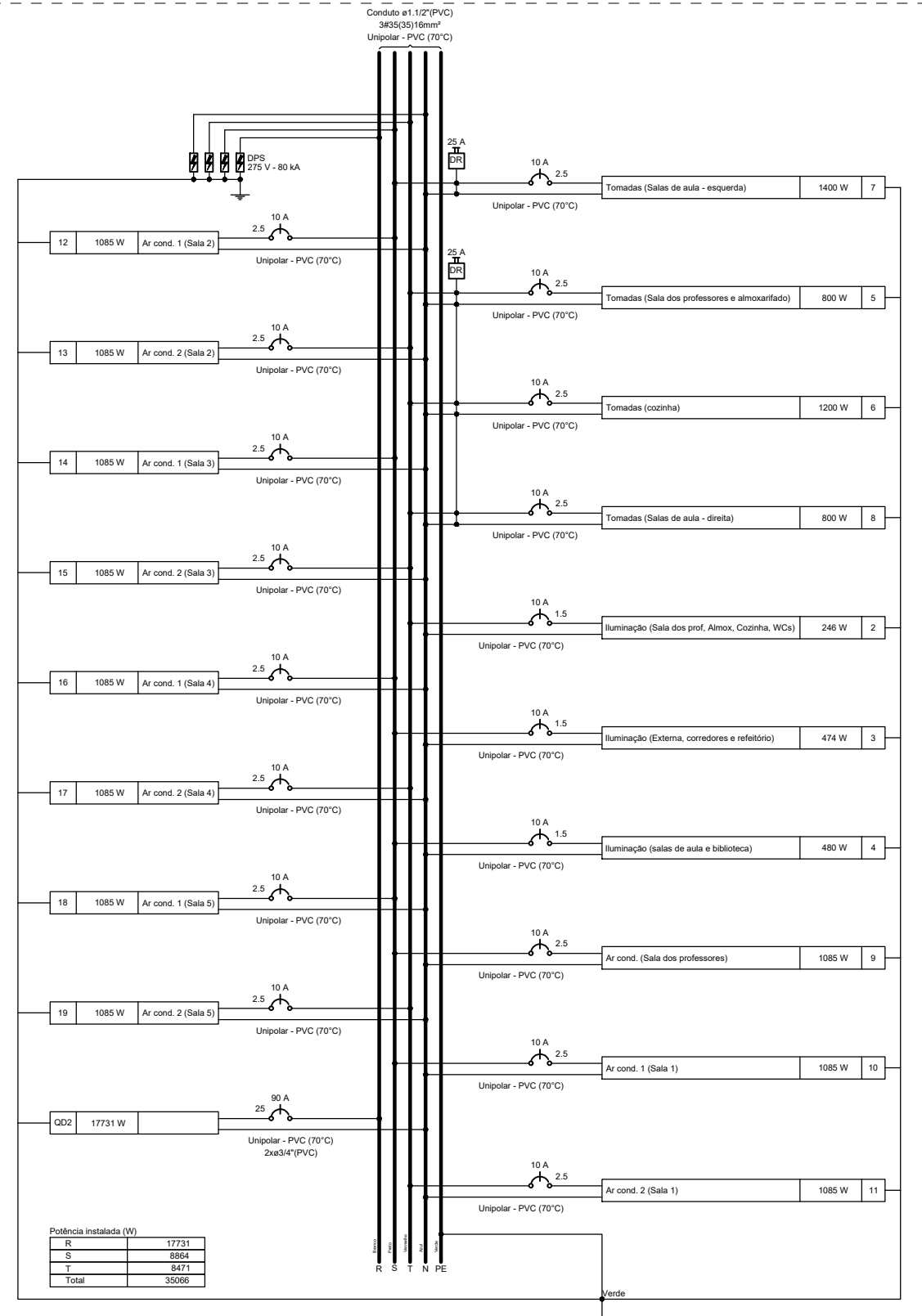
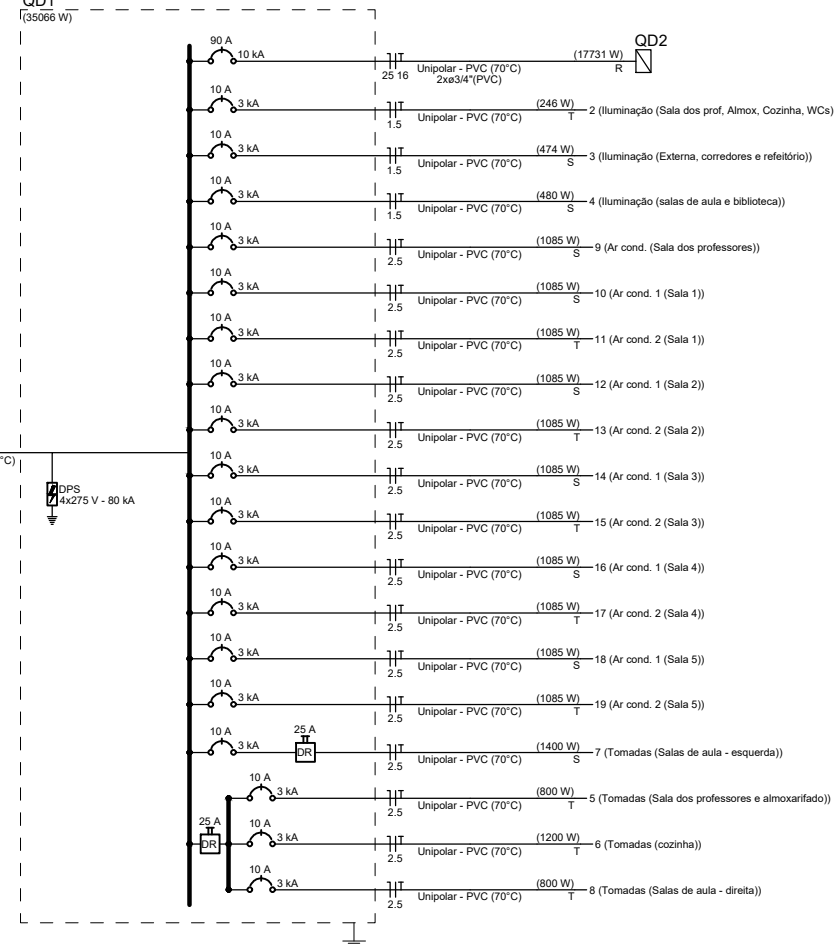

QD2 - SUPERIOR

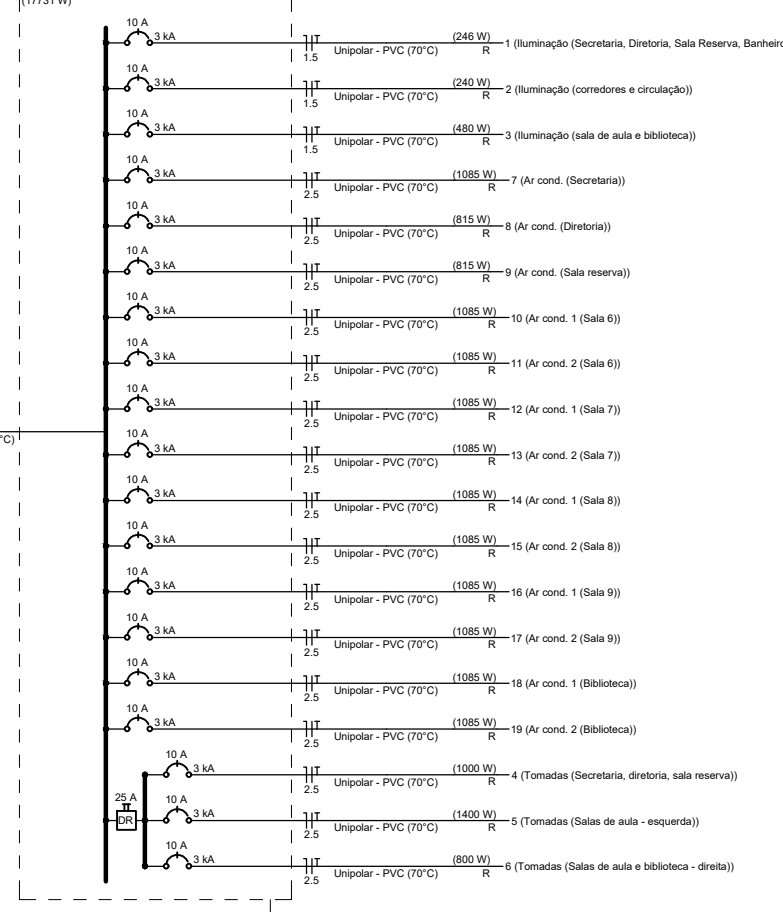

QD1 - TÉRREO

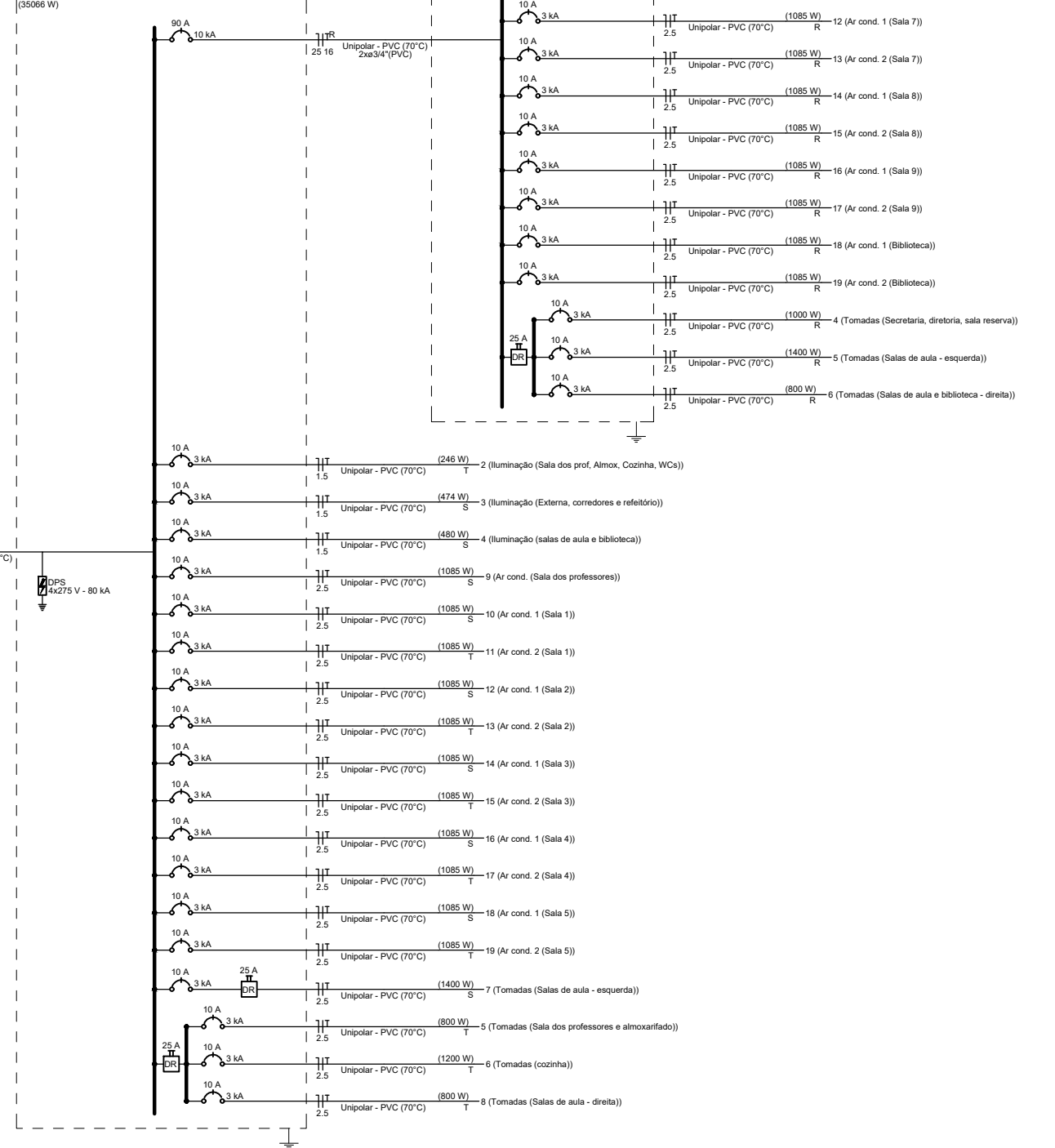

Legenda de condutores - Tensões	Legenda de materiais - Tensões
<p>Condutor</p> <p>1.5W</p> <p>2.5W</p> <p>4.0W</p> <p>6.0W</p> <p>10.0W</p> <p>16.0W</p> <p>25.0W</p> <p>35.0W</p> <p>50.0W</p> <p>70.0W</p> <p>100.0W</p> <p>150.0W</p> <p>200.0W</p> <p>250.0W</p> <p>300.0W</p> <p>350.0W</p> <p>400.0W</p> <p>450.0W</p> <p>500.0W</p> <p>550.0W</p> <p>600.0W</p> <p>650.0W</p> <p>700.0W</p> <p>750.0W</p> <p>800.0W</p> <p>850.0W</p> <p>900.0W</p> <p>950.0W</p> <p>1000.0W</p>	<p>2. Tensões médias e 3.20m do piso</p> <p>3. Tensões médias e 3.20m do piso</p> <p>4. Tensões médias e 3.20m do piso</p> <p>5. Tensões médias e 3.20m do piso</p> <p>6. Tensões médias e 3.20m do piso</p> <p>7. Tensões médias e 3.20m do piso</p> <p>8. Tensões médias e 3.20m do piso</p> <p>9. Tensões médias e 3.20m do piso</p> <p>10. Tensões médias e 3.20m do piso</p> <p>11. Tensões médias e 3.20m do piso</p> <p>12. Tensões médias e 3.20m do piso</p> <p>13. Tensões médias e 3.20m do piso</p> <p>14. Tensões médias e 3.20m do piso</p> <p>15. Tensões médias e 3.20m do piso</p> <p>16. Tensões médias e 3.20m do piso</p> <p>17. Tensões médias e 3.20m do piso</p> <p>18. Tensões médias e 3.20m do piso</p> <p>19. Tensões médias e 3.20m do piso</p> <p>20. Tensões médias e 3.20m do piso</p> <p>21. Tensões médias e 3.20m do piso</p> <p>22. Tensões médias e 3.20m do piso</p> <p>23. Tensões médias e 3.20m do piso</p> <p>24. Tensões médias e 3.20m do piso</p> <p>25. Tensões médias e 3.20m do piso</p> <p>26. Tensões médias e 3.20m do piso</p> <p>27. Tensões médias e 3.20m do piso</p> <p>28. Tensões médias e 3.20m do piso</p> <p>29. Tensões médias e 3.20m do piso</p> <p>30. Tensões médias e 3.20m do piso</p> <p>31. Tensões médias e 3.20m do piso</p> <p>32. Tensões médias e 3.20m do piso</p> <p>33. Tensões médias e 3.20m do piso</p> <p>34. Tensões médias e 3.20m do piso</p> <p>35. Tensões médias e 3.20m do piso</p> <p>36. Tensões médias e 3.20m do piso</p> <p>37. Tensões médias e 3.20m do piso</p> <p>38. Tensões médias e 3.20m do piso</p> <p>39. Tensões médias e 3.20m do piso</p> <p>40. Tensões médias e 3.20m do piso</p> <p>41. Tensões médias e 3.20m do piso</p> <p>42. Tensões médias e 3.20m do piso</p> <p>43. Tensões médias e 3.20m do piso</p> <p>44. Tensões médias e 3.20m do piso</p> <p>45. Tensões médias e 3.20m do piso</p> <p>46. Tensões médias e 3.20m do piso</p> <p>47. Tensões médias e 3.20m do piso</p> <p>48. Tensões médias e 3.20m do piso</p> <p>49. Tensões médias e 3.20m do piso</p> <p>50. Tensões médias e 3.20m do piso</p> <p>51. Tensões médias e 3.20m do piso</p> <p>52. Tensões médias e 3.20m do piso</p> <p>53. Tensões médias e 3.20m do piso</p> <p>54. Tensões médias e 3.20m do piso</p> <p>55. Tensões médias e 3.20m do piso</p> <p>56. Tensões médias e 3.20m do piso</p> <p>57. Tensões médias e 3.20m do piso</p> <p>58. Tensões médias e 3.20m do piso</p> <p>59. Tensões médias e 3.20m do piso</p> <p>60. Tensões médias e 3.20m do piso</p> <p>61. Tensões médias e 3.20m do piso</p> <p>62. Tensões médias e 3.20m do piso</p> <p>63. Tensões médias e 3.20m do piso</p> <p>64. Tensões médias e 3.20m do piso</p> <p>65. Tensões médias e 3.20m do piso</p> <p>66. Tensões médias e 3.20m do piso</p> <p>67. Tensões médias e 3.20m do piso</p> <p>68. Tensões médias e 3.20m do piso</p> <p>69. Tensões médias e 3.20m do piso</p> <p>70. Tensões médias e 3.20m do piso</p> <p>71. Tensões médias e 3.20m do piso</p> <p>72. Tensões médias e 3.20m do piso</p> <p>73. Tensões médias e 3.20m do piso</p> <p>74. Tensões médias e 3.20m do piso</p> <p>75. Tensões médias e 3.20m do piso</p> <p>76. Tensões médias e 3.20m do piso</p> <p>77. Tensões médias e 3.20m do piso</p> <p>78. Tensões médias e 3.20m do piso</p> <p>79. Tensões médias e 3.20m do piso</p> <p>80. Tensões médias e 3.20m do piso</p> <p>81. Tensões médias e 3.20m do piso</p> <p>82. Tensões médias e 3.20m do piso</p> <p>83. Tensões médias e 3.20m do piso</p> <p>84. Tensões médias e 3.20m do piso</p> <p>85. Tensões médias e 3.20m do piso</p> <p>86. Tensões médias e 3.20m do piso</p> <p>87. Tensões médias e 3.20m do piso</p> <p>88. Tensões médias e 3.20m do piso</p> <p>89. Tensões médias e 3.20m do piso</p> <p>90. Tensões médias e 3.20m do piso</p> <p>91. Tensões médias e 3.20m do piso</p> <p>92. Tensões médias e 3.20m do piso</p> <p>93. Tensões médias e 3.20m do piso</p> <p>94. Tensões médias e 3.20m do piso</p> <p>95. Tensões médias e 3.20m do piso</p> <p>96. Tensões médias e 3.20m do piso</p> <p>97. Tensões médias e 3.20m do piso</p> <p>98. Tensões médias e 3.20m do piso</p> <p>99. Tensões médias e 3.20m do piso</p> <p>100. Tensões médias e 3.20m do piso</p>

ESTADO DO MARANHÃO
PREFEITURA MUNICIPAL DE PEDRO DO ROSÁRIO
SECRETARIA DE ADMINISTRAÇÃO, FINANÇAS E INFRAESTRUTURA
SETOR DE ENGENHARIA MUNICIPAL

PROJETO ELÉTRICO

JARDIM DE INFÂNCIA CHAPEUZINHO VERMELHO

RESPONSÁVEL TÉCNICO:
ENG.º CIVIL ABRAHÃO LIMA CASTRO

PROPRIETÁRIO:
PREFEITURA MUNICIPAL DE PEDRO DO ROSÁRIO

ENDEREÇO DA CONSTRUÇÃO:
JARDIM DE INFÂNCIA CHAPEUZINHO VERMELHO - AV. PEDRO CUNHA MENDES

TÍTULO:
PLANTA BAIXA ELÉTRICA, DIAGRAMAS E QUADROS - TÉRREO

ÁREA CONSTRUÍDA:
690.00 m²

ESCALA DE PLOTAGEM:
1:75 | A1

DATA:
FEVEREIRO/2026

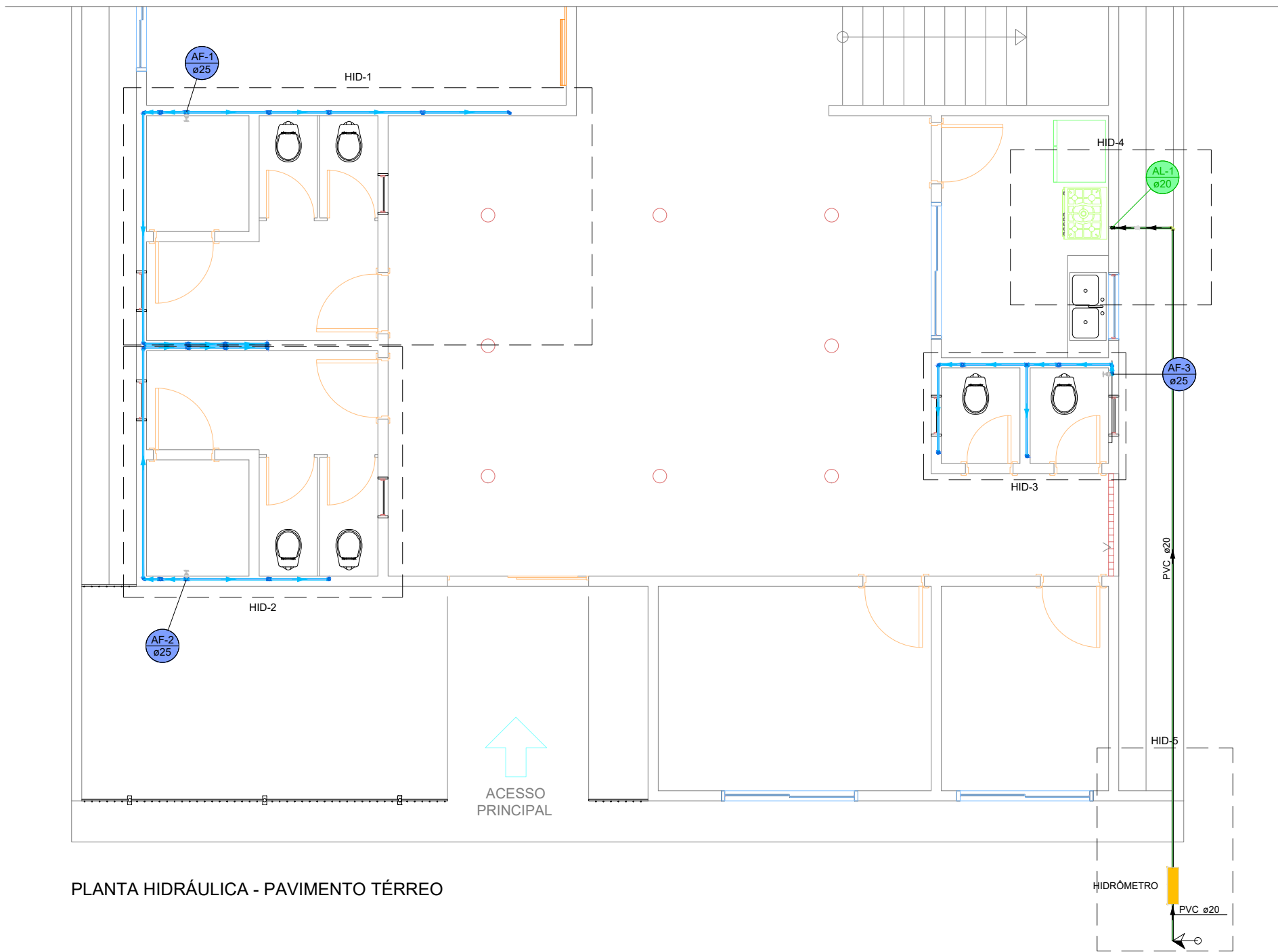

PLANTA HIDRÁULICA - PAVIMENTO TÉRREO

Lista de materiais - Térreo		
Alimentação		
Hidrômetro		
Caixa hidrômetro c/ tampa em acrílico	1	pç
Kit de hidrômetro cavalete 1/2"	1	pç
Metais		
Registro de esfera 1/2"	1	pç
Registro esfera VS compacto soldável PVC 20 mm	1	pç
PVC misto soldável		
Colar de tomada em PVC 1/2"	1	pç
Joelho 90 soldável c/ rosca 20 mm - 1/2"	1	pç
PVC rígido soldável		
Adapt sold curto c/bolsa-rosca p registro 20 mm - 1/2"	1	pç
Joelho 90° soldável 25 mm	2	pç
Tubos 20 mm	11.19	m
Água fria		
Aparelho		
Bebedouro 25mmx 1/2"	2	pç
Torneira de lavatório 25 mm - 1/2"	8	pç
Vaso Sanitário c/ cx. acoplada 1/2"	8	pç
Metais		
Registro de gaveta c/ canopla cromada 3/4"	3	pç
PVC Acessórios		
Engate flexível cobre cromado com canopla 1/2 - 30cm	8	pç
Engate flexível plástico 1/2 - 30cm	10	pç
PVC rígido soldável		
Adapt sold curto c/bolsa-rosca p registro 25 mm - 3/4"	6	pç
Joelho 90° soldável 25 mm	12	pç
Luva soldável 25 mm	3	pç
Tubos 25 mm	37.19	m
Tê 90 soldável 25 mm	14	pç
PVC soldável azul c/ bucha latão		
Joelho de redução 90° soldável com bucha de latão 25 mm- 1/2"	17	pç
Tê red 90 sold c/ bucha latão B central 25 mm -1/2"	1	pç

Legenda de condutos - Térreo	
Água fria	
Alimentação	

Legenda das indicações - Térreo	
HIDRÔMETRO	Hidrômetros - cavalete 1/2" c/ caixa

Legenda - Térreo	
Alimentador Predial	
Hidrômetros	
Registro de gaveta c/canopla cromada c/PVC soldável	
Registro esfera VS compacto soldável	

Legenda detalhada - Térreo	
Alimentador Predial	
Metais	
Registro de esfera 1/2"	1pç
PVC misto soldável	
Colar de tomada em PVC 1/2"	1pç
Joelho 90 soldável c/ rosca 20 mm - 1/2"	1pç
PVC rígido soldável	
Adapt sold curto c/bolsa-rosca p registro 20 mm - 1/2"	1pç
Hidrômetros	
Hidrômetro	
Caixa hidrômetro c/ tampa em acrílico	1pç
Kit de hidrômetro cavalete 1/2"	1pç
Registro de gaveta c/canopla cromada c/PVC soldável	
Metais	
Registro de gaveta c/ canopla cromada 3/4"	1pç
PVC rígido soldável	
Adapt sold curto c/bolsa-rosca p registro 25 mm - 3/4"	2pç
Registro esfera VS compacto soldável	
Metais	
Registro esfera VS compacto soldável PVC 20 mm	1pç

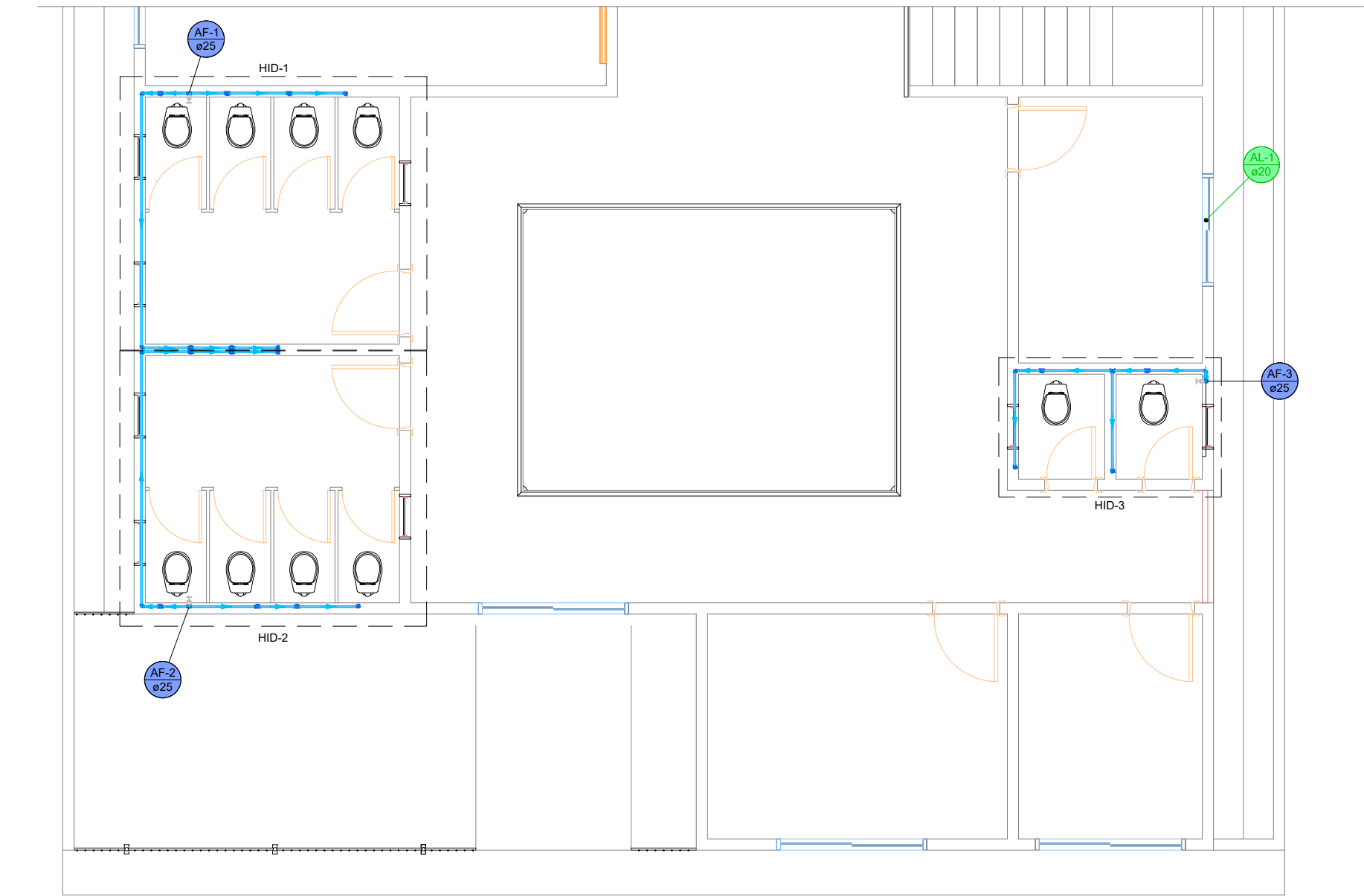

PLANTA HIDRÁULICA - PAVIMENTO SUPERIOR

Lista de materiais - Superior		
Alimentação		
PVC rígido soldável		
Tubos 20 mm	4.38	m
Água fria		
Aparelho		
Torneira de lavatório 25 mm - 1/2"	8	pç
Vaso Sanitário c/ cx. acoplada 1/2"	10	pç
Metais		
Registro de gaveta c/ canopla cromada 3/4"	3	pç
PVC Acessórios		
Engate flexível cobre cromado com canopla 1/2 - 30cm	10	pç
Engate flexível plástico 1/2 - 30cm	8	pç
PVC rígido soldável		
Adapt sold curto c/bolsa-rosca p registro 25 mm - 3/4"	6	pç
Cruzeta soldável 25 mm	2	pç
Joelho 90° soldável 25 mm	12	pç
Luva soldável 25 mm	1	pç
Tubos 25 mm	38.29	m
Tê 90 soldável 25 mm	14	pç
PVC soldável azul c/ bucha latão		
Joelho de redução 90° soldável com bucha de latão 25 mm- 1/2"	18	pç

Legenda de condutos - Superior	
Água fria	
Alimentação	

Legenda - Superior	
Registro de gaveta c/canopla cromada c/PVC soldável	

Legenda detalhada - Superior	
Registro de gaveta c/canopla cromada c/PVC soldável	
Metais	
Registro de gaveta c/ canopla cromada 3/4"	1pç
PVC rígido soldável	
Adapt sold curto c/bolsa-rosca p registro 25 mm - 3/4"	2pç



ESTADO DO MARANHÃO
PREFEITURA MUNICIPAL DE PEDRO DO ROSÁRIO
SECRETARIA DE ADMINISTRAÇÃO, FINANÇAS E INFRAESTRUTURA
SETOR DE ENGENHARIA MUNICIPAL

PROJETO HIDRÁULICO

JARDIM DE INFÂNCIA CHAPEUZINHO VERMELHO

RESPONSÁVEL TÉCNICO:
ENG° CIVIL ABRAHÃO LIMA CASTRO

PROPRIETÁRIO:
PREFEITURA MUNICIPAL DE PEDRO DO ROSÁRIO

ENDEREÇO DA CONSTRUÇÃO:
JARDIM DE INFÂNCIA CHAPEUZINHO VERMELHO - AV. PEDRO CUNHA MENDES

TÍTULO:
PLANTAS HIDRÁULICAS - PAVIMENTOS TÉRREO E SUPERIOR

ÁREA CONSTRUÍDA:
690.00 m²

ESCALA DE PLOTAGEM:
1:75 | A2

DATA:
MARÇO/2026



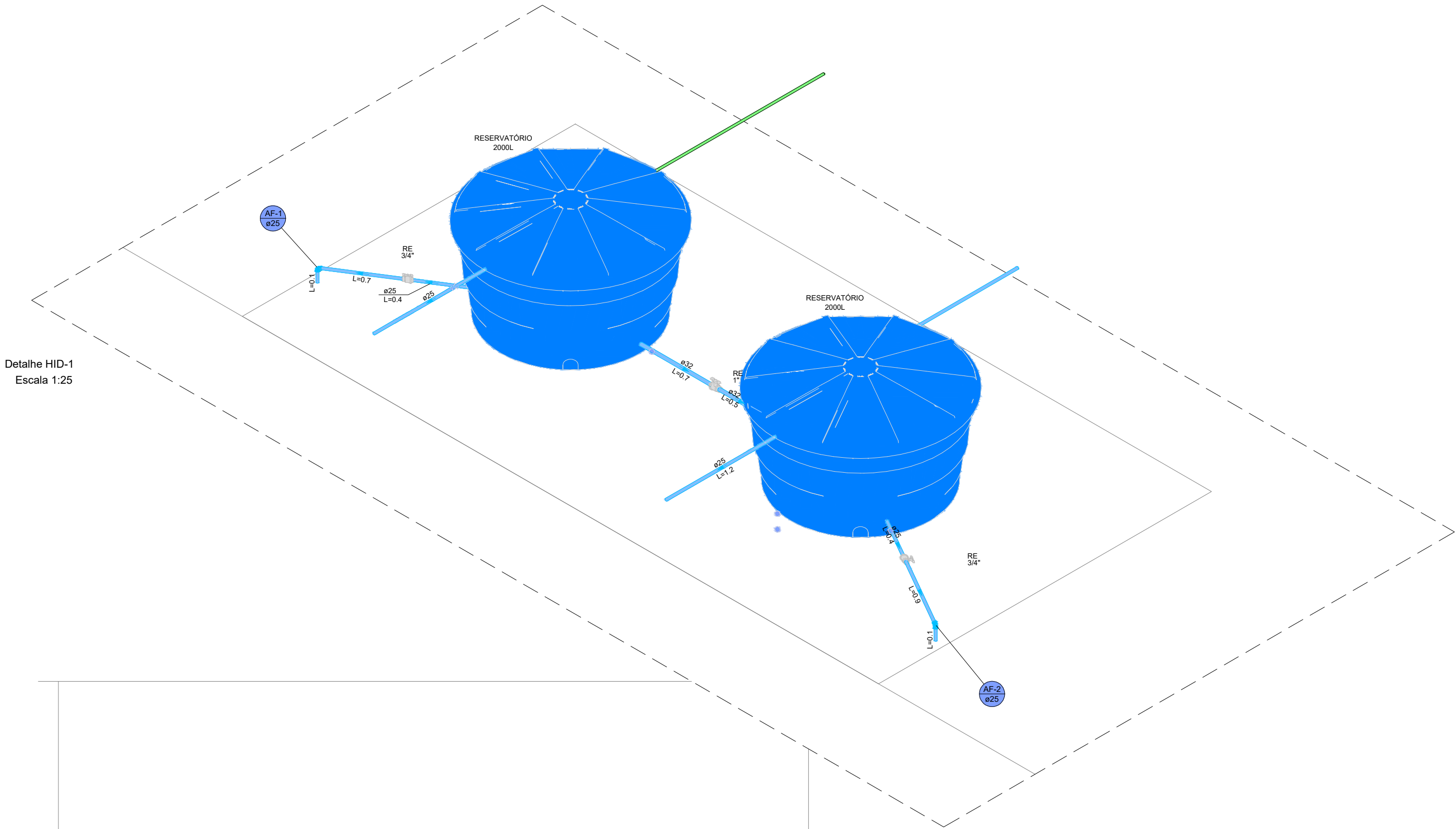

Detalhe HID-1
Escala 1:25

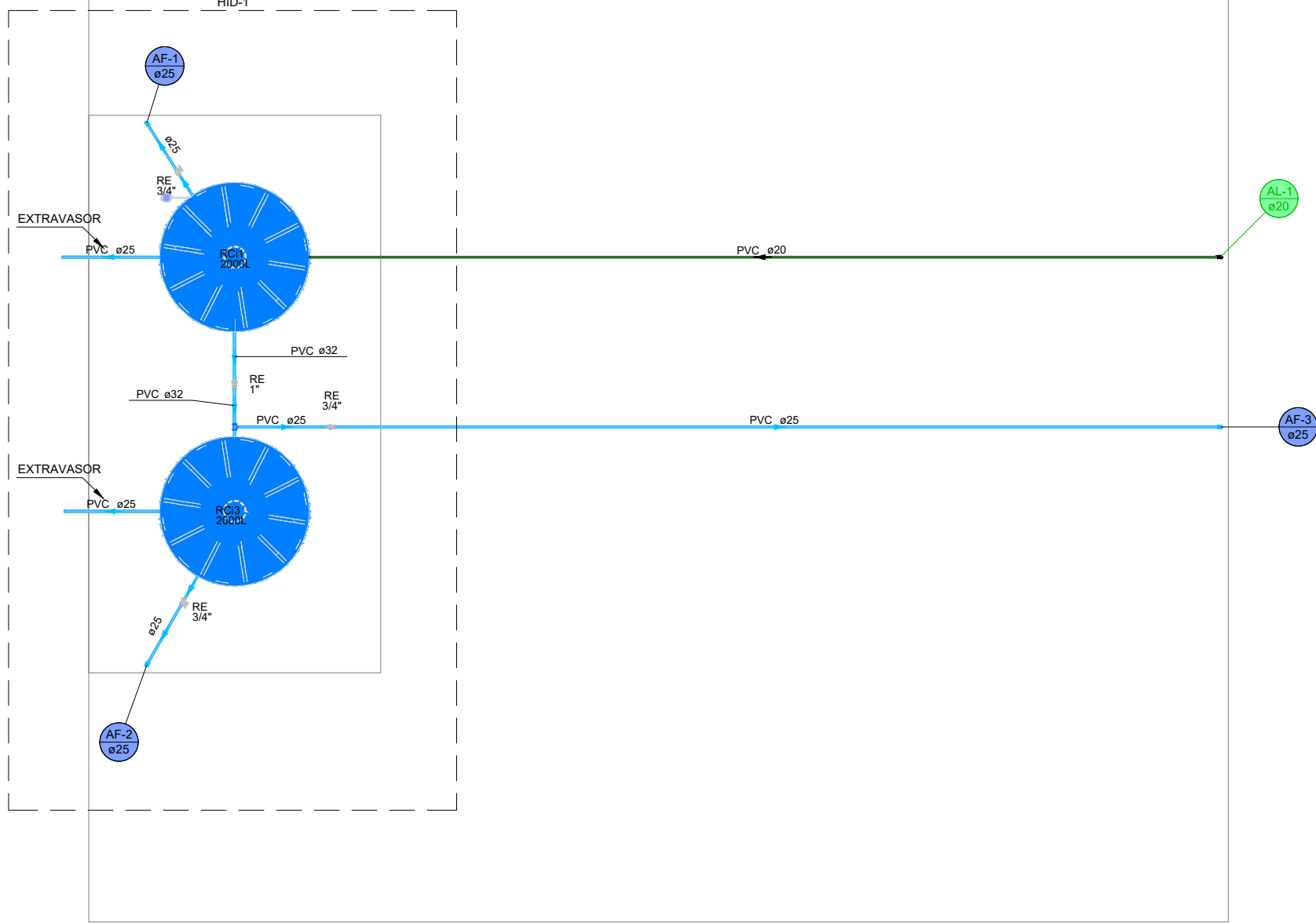

Legenda de condutos - Cobertura	
Água fria	
Alimentação	

Legenda das indicações - Cobertura	
RE	Registro esfera VS compacto soldável - 1"
RE	Registro esfera VS compacto soldável - 3/4"

Legenda - Cobertura	
RE	Registro esfera VS compacto soldável

Legenda detalhada - Cobertura	
Registro esfera VS compacto soldável	
Metais	
Registro esfera VS compacto soldável PVC	1 pc
32 mm	

Lista de materiais - Cobertura	
Alimentação	
PVC rígido soldável	
Adapt sold. longo c/ flange p/cx. d' água	1 pc
25 mm - 3/4"	
Tubos	15.05 m
20 mm	
Água fria	
Cobre	
Flange saída p/cx. d' água	1 pc
104 mm	
Metais	
Registro esfera VS compacto soldável PVC	3 pc
25 mm	1 pc
32 mm	
PVC rígido soldável	
Adapt sold. c/ flange livre p/ cx. d' água	1 pc
20 mm - 1/2"	1 pc
25 mm - 3/4"	
Adapt sold. longo c/ flange p/cx. d' água	4 pc
25 mm - 3/4"	
Joelho 90° soldável	3 pc
25 mm	1 pc
Torneira de bola	1 pc
1/2"	
Tubos	17.71 m
25 mm	1.34 m
32 mm	
Tê de redução 90 soldável	1 pc
32 mm - 25 mm	
Reservatório cilíndrico	
Poliétileno	
2000 L	2 pc



ESTADO DO MARANHÃO
PREFEITURA MUNICIPAL DE PEDRO DO ROSÁRIO
SECRETARIA DE ADMINISTRAÇÃO, FINANÇAS E INFRAESTRUTURA
SETOR DE ENGENHARIA MUNICIPAL

PROJETO HIDRÁULICO

JARDIM DE INFÂNCIA CHAPEUZINHO VERMELHO

RESPONSÁVEL TÉCNICO:
ENGº CIVIL ABRAHÃO LIMA CASTRO

PROPRIETÁRIO:
PREFEITURA MUNICIPAL DE PEDRO DO ROSÁRIO

ENDEREÇO DA CONSTRUÇÃO:
JARDIM DE INFÂNCIA CHAPEUZINHO VERMELHO - AV. PEDRO CUNHA MENDES

TÍTULO:
PLANTA HIDRÁULICA E DETALHE HID-1 - PAV. COBERTURA

ÁREA CONSTRUÍDA:
690.00 m²

ESCALA DE PLOTAGEM:
1:75 | A1

DATA:
MARÇO/2026



02/04

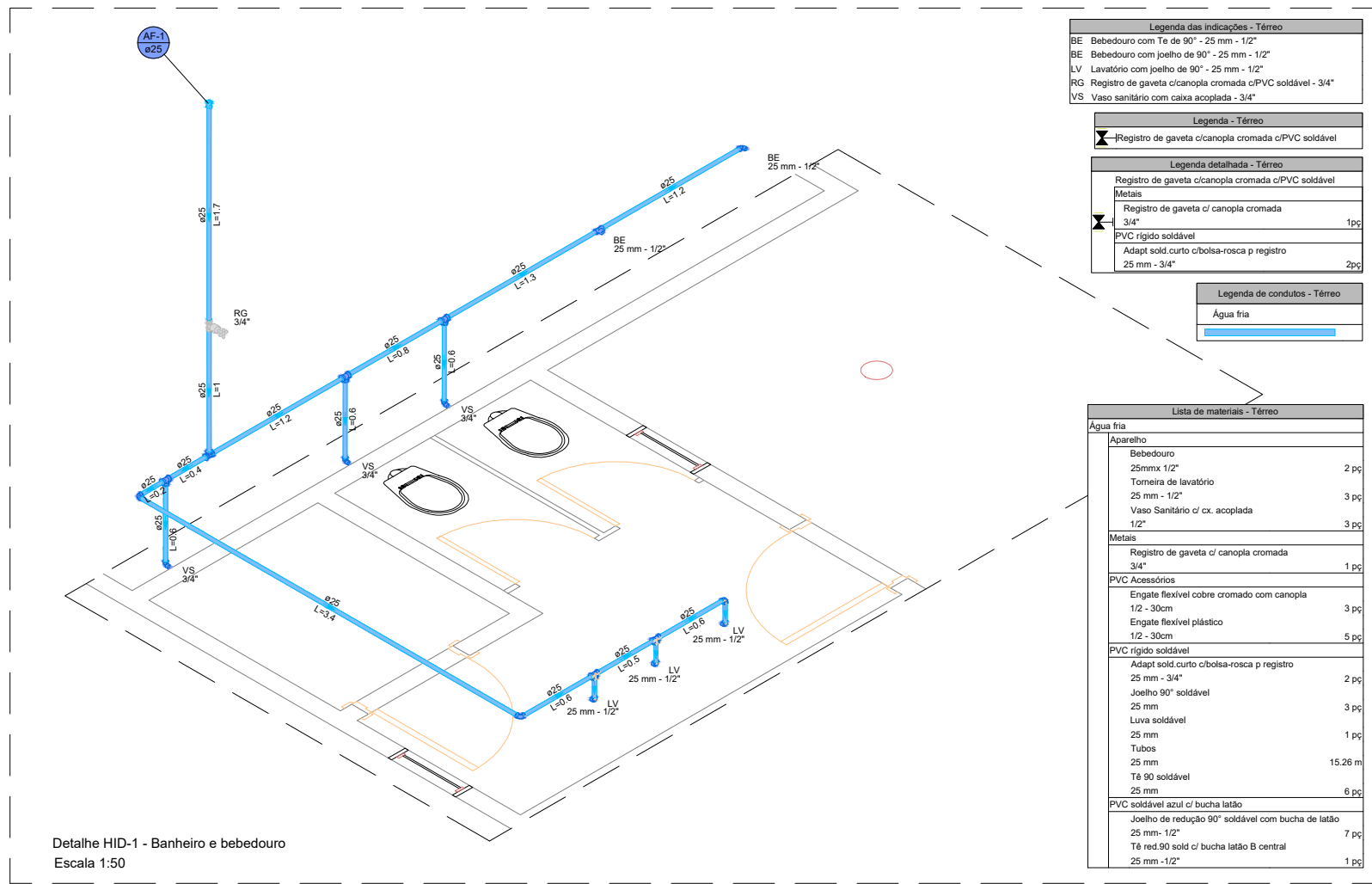

Detalhe HID-1 - Banheiro e bebedouro
Escala 1:50

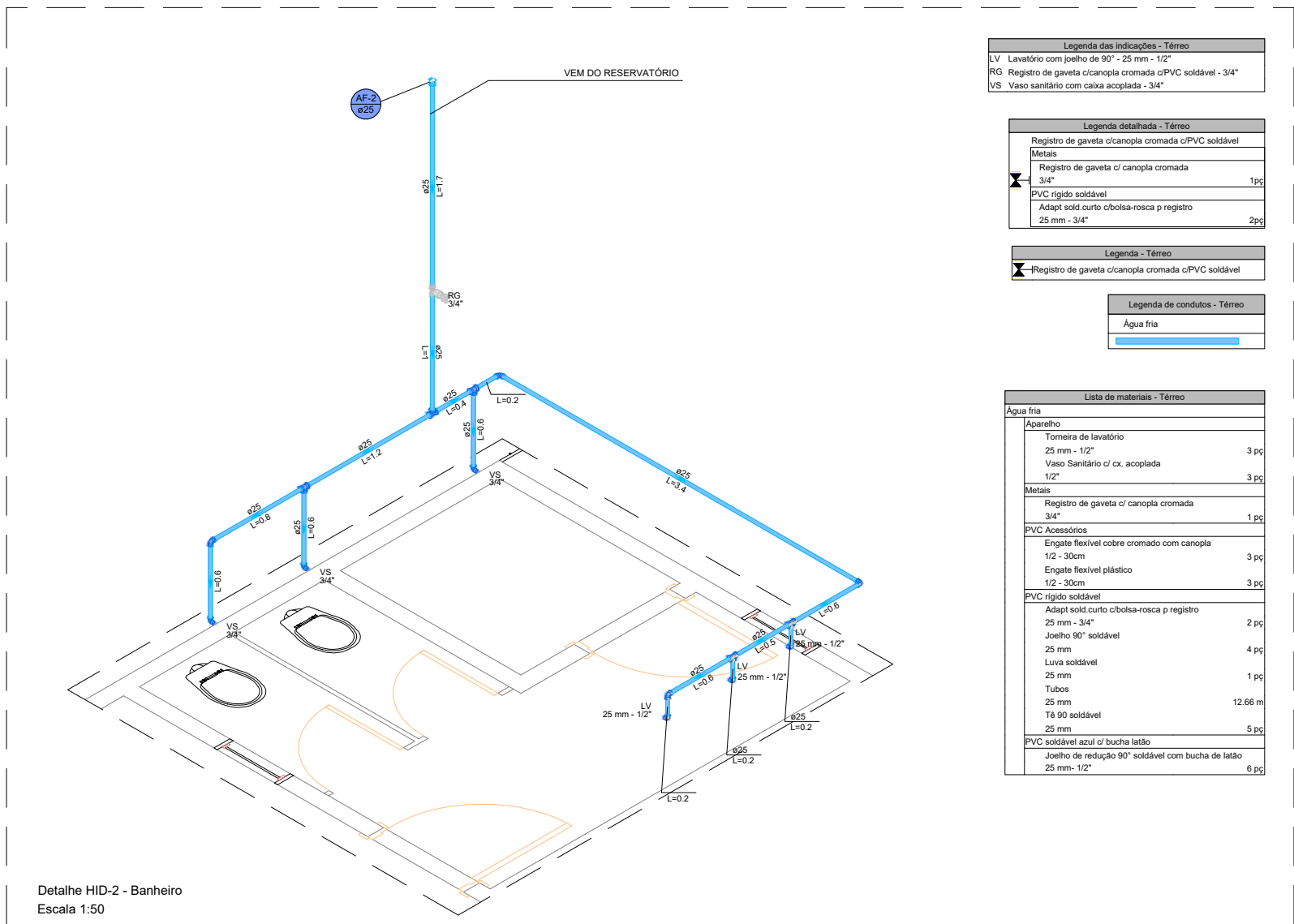

Detalhe HID-2 - Banheiro
Escala 1:50

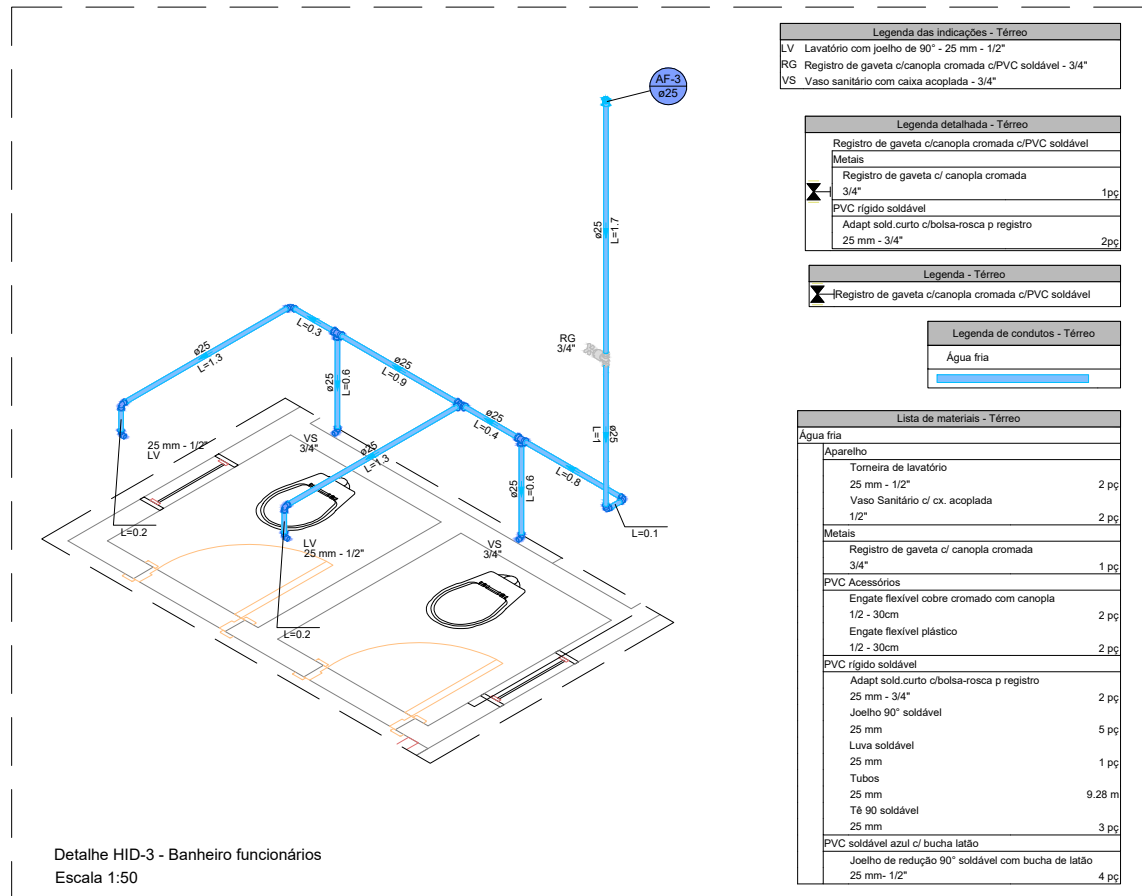

Detalhe HID-3 - Banheiro funcionários
Escala 1:50

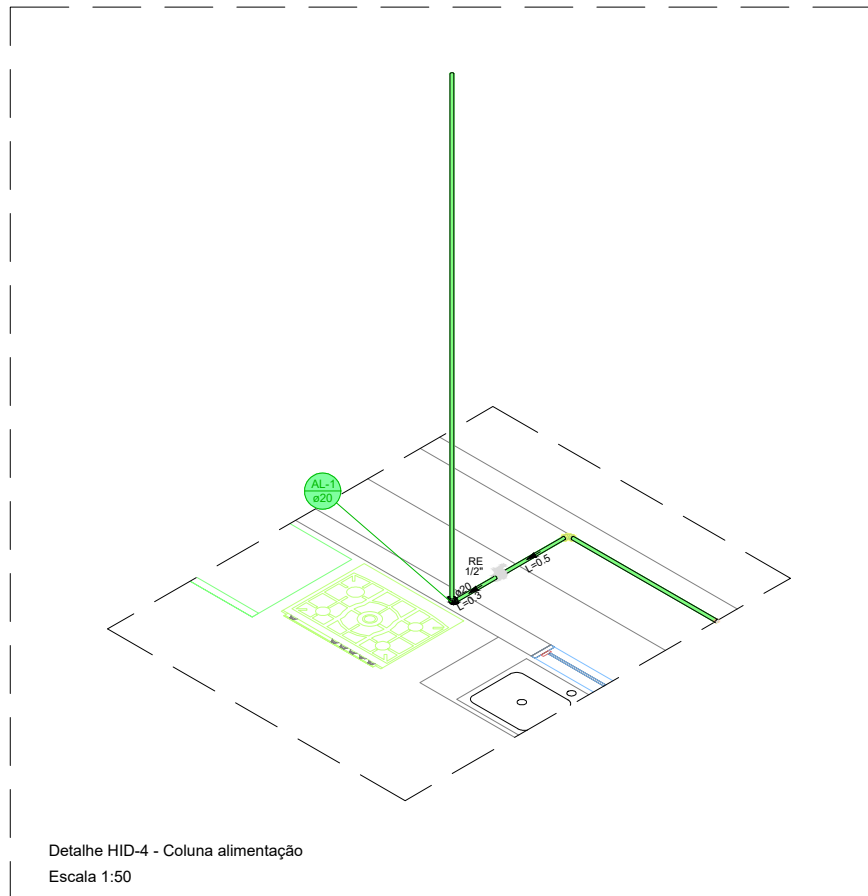

Detalhe HID-4 - Coluna alimentação
Escala 1:50

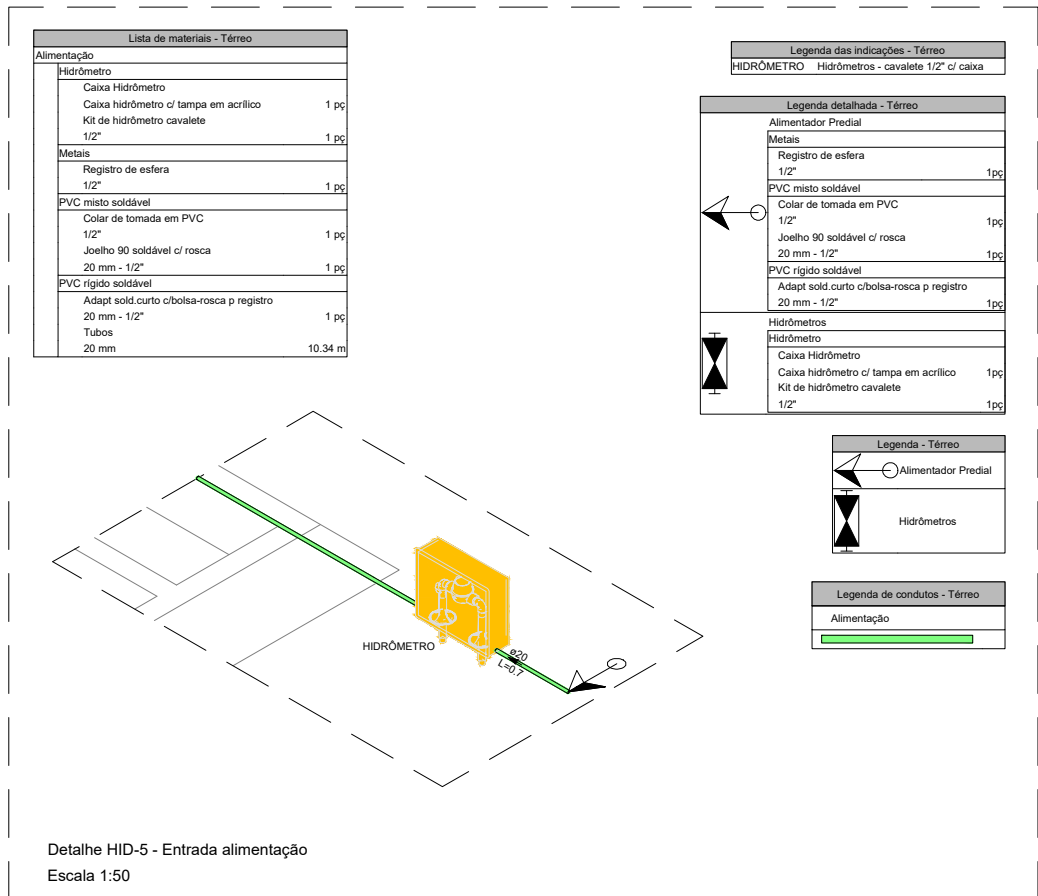

Detalhe HID-5 - Entrada alimentação
Escala 1:50

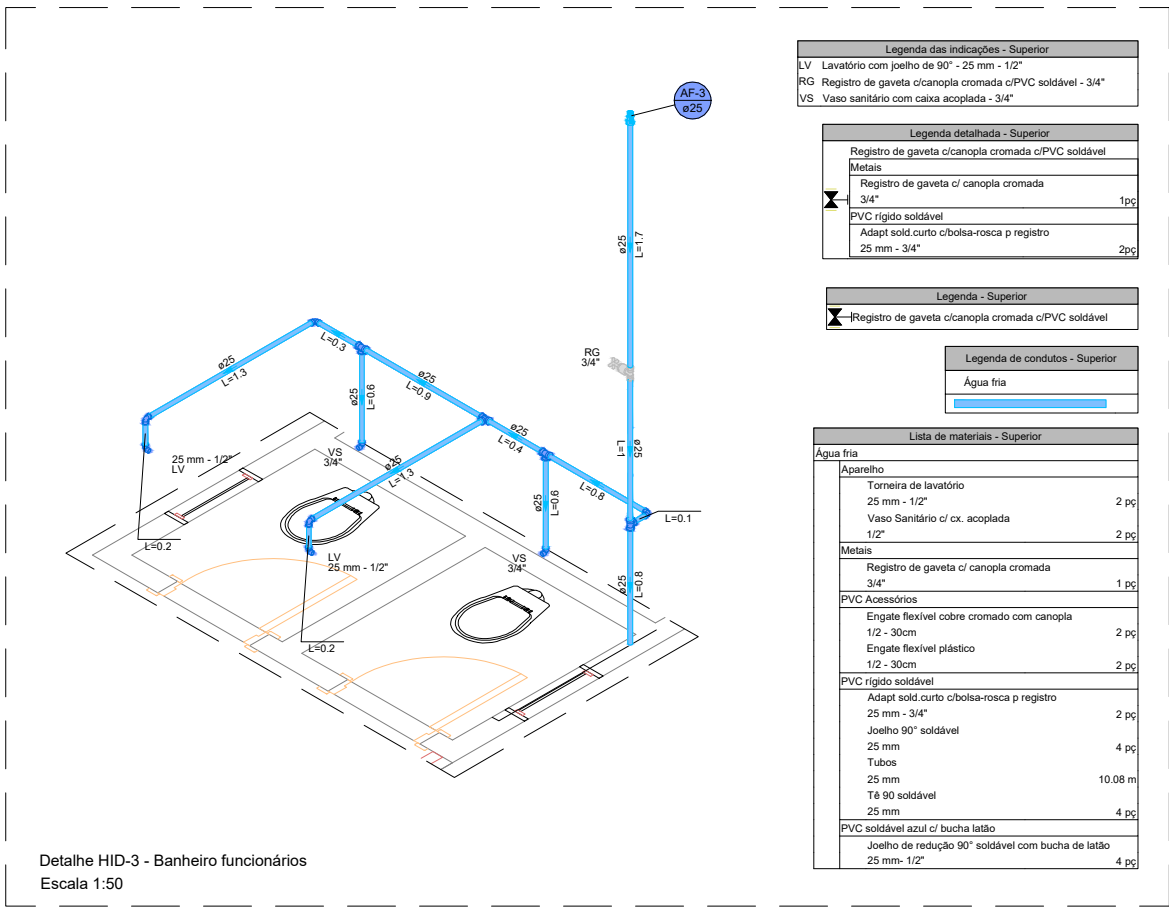
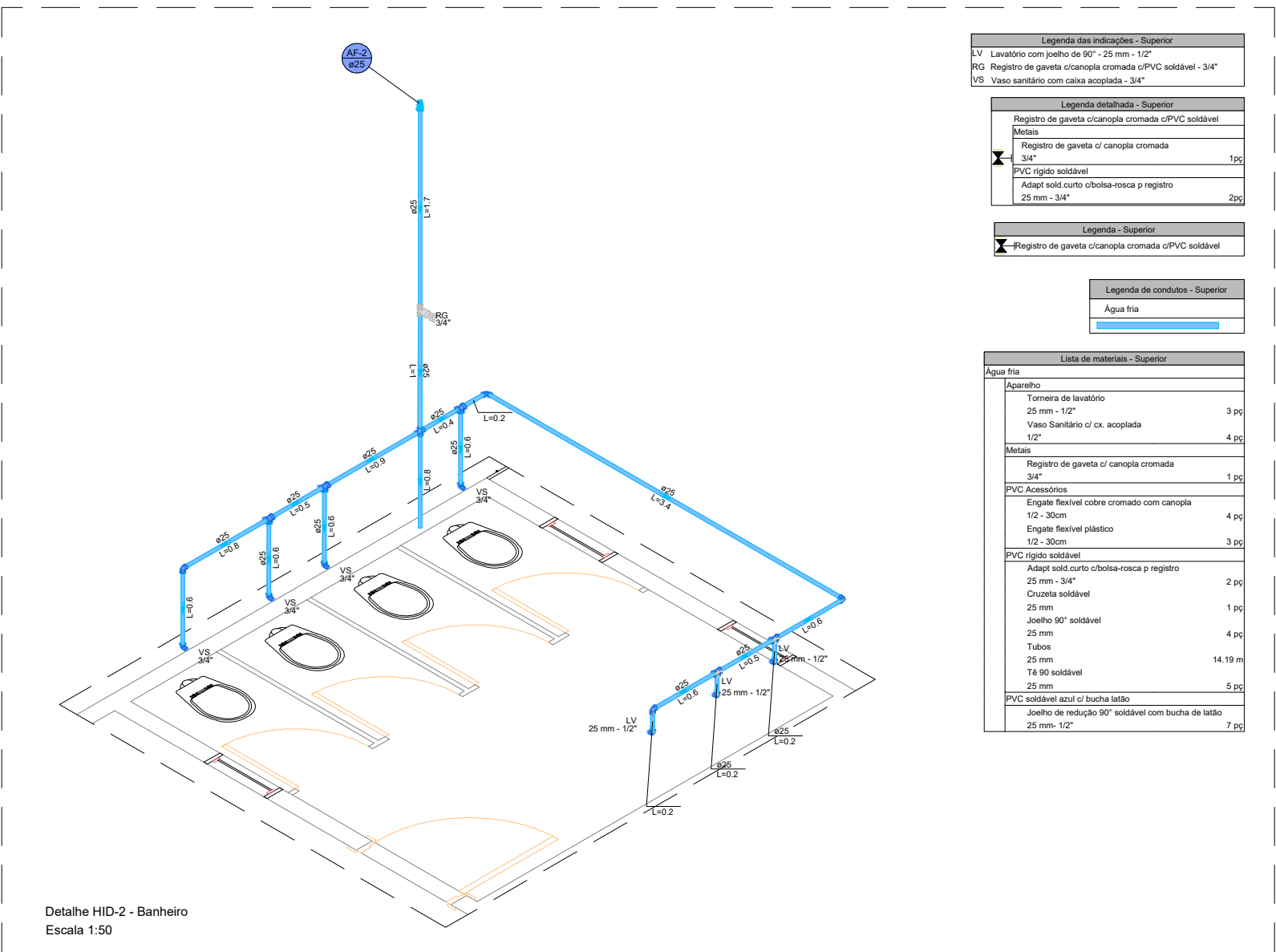
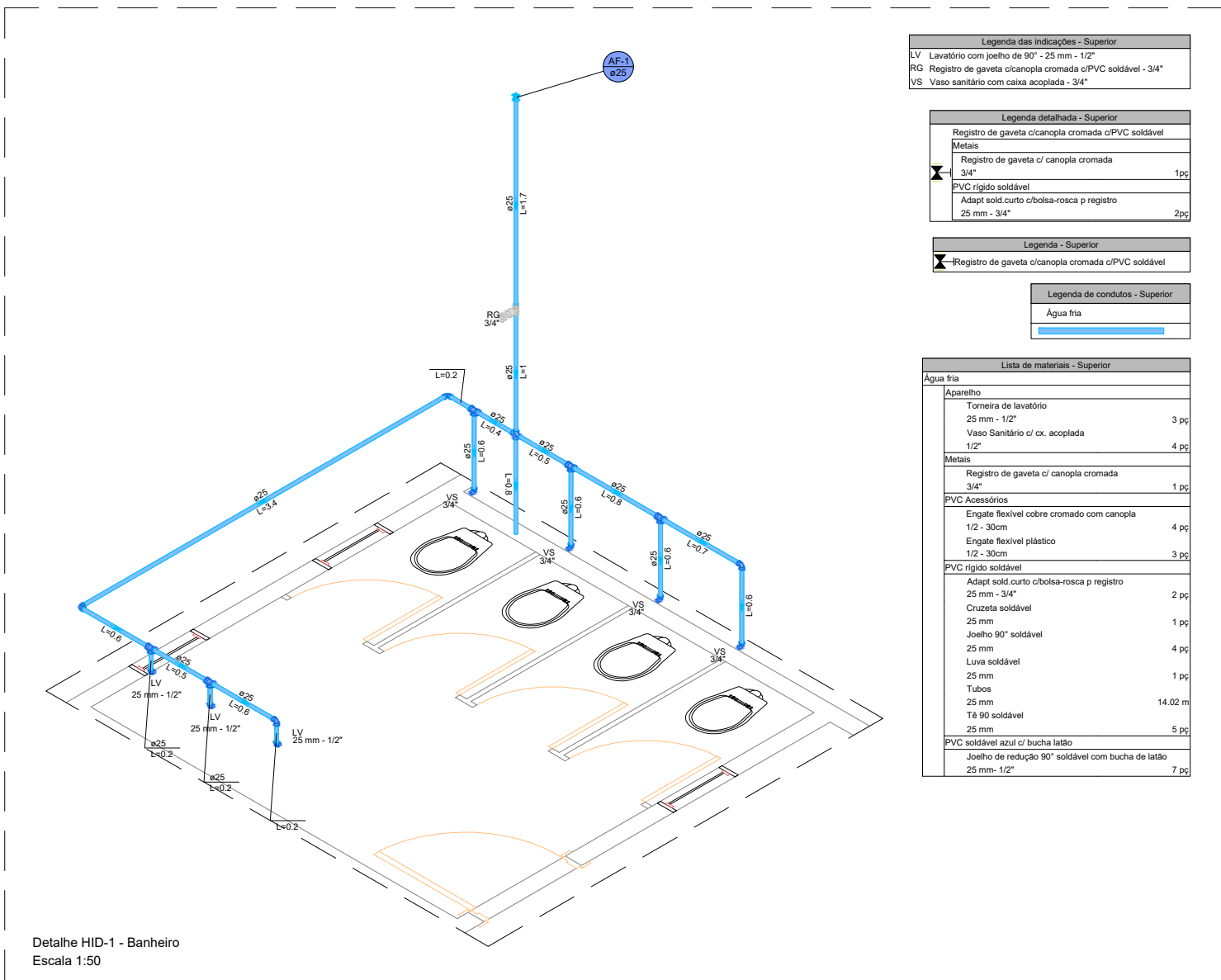

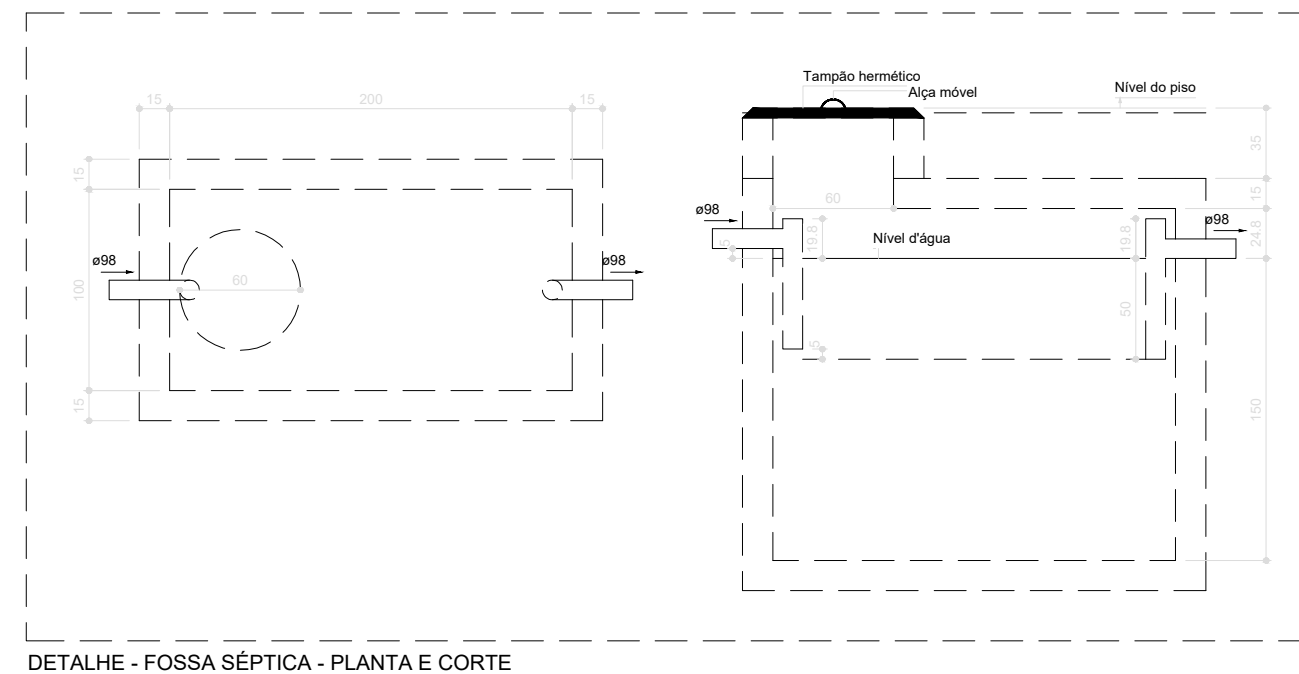
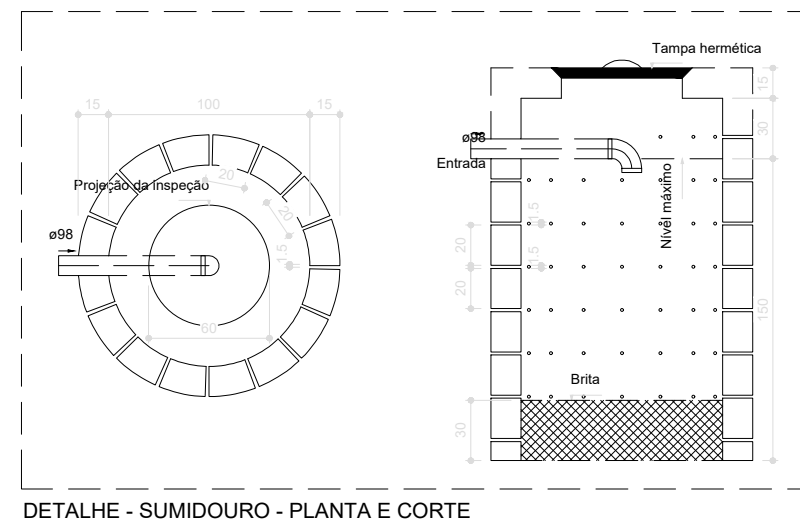
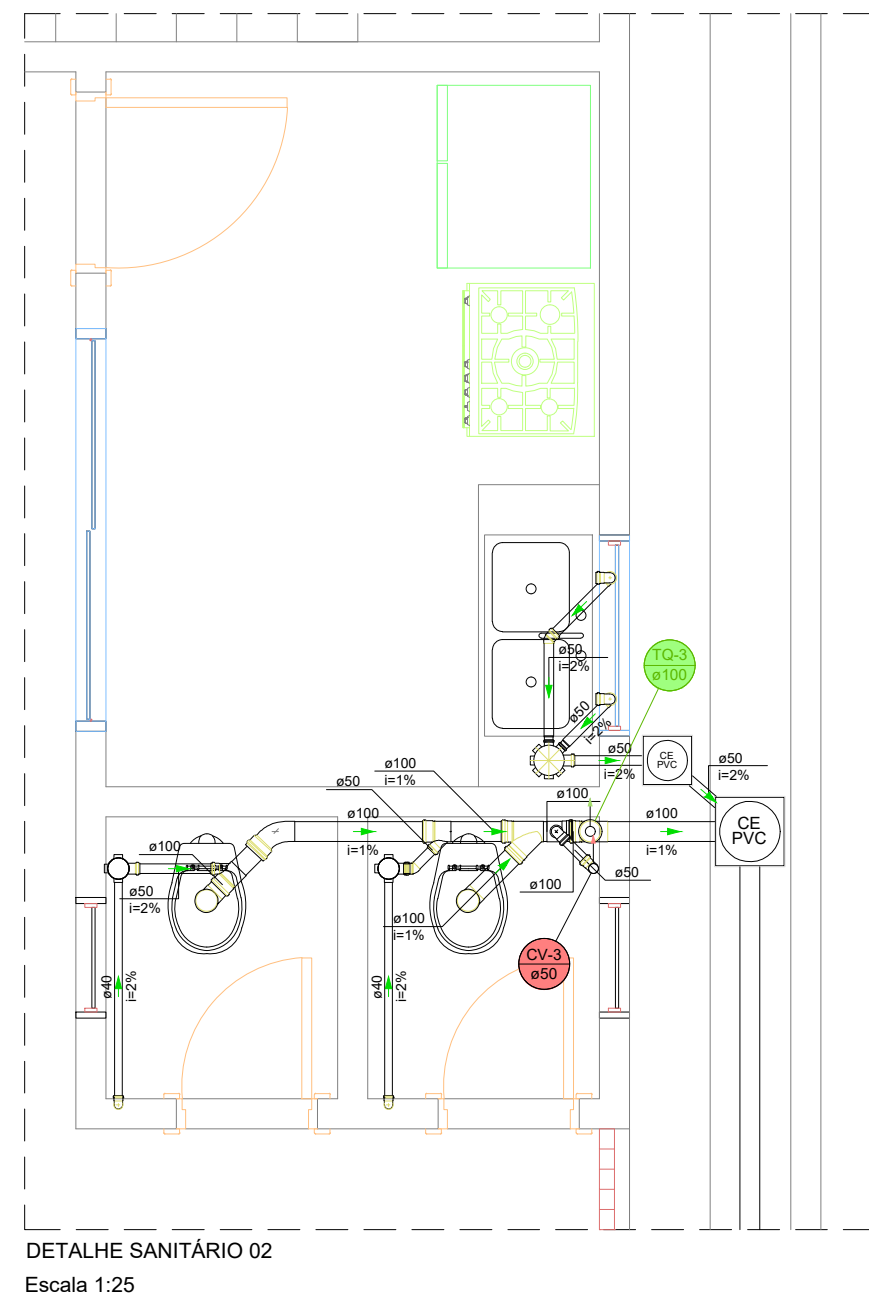
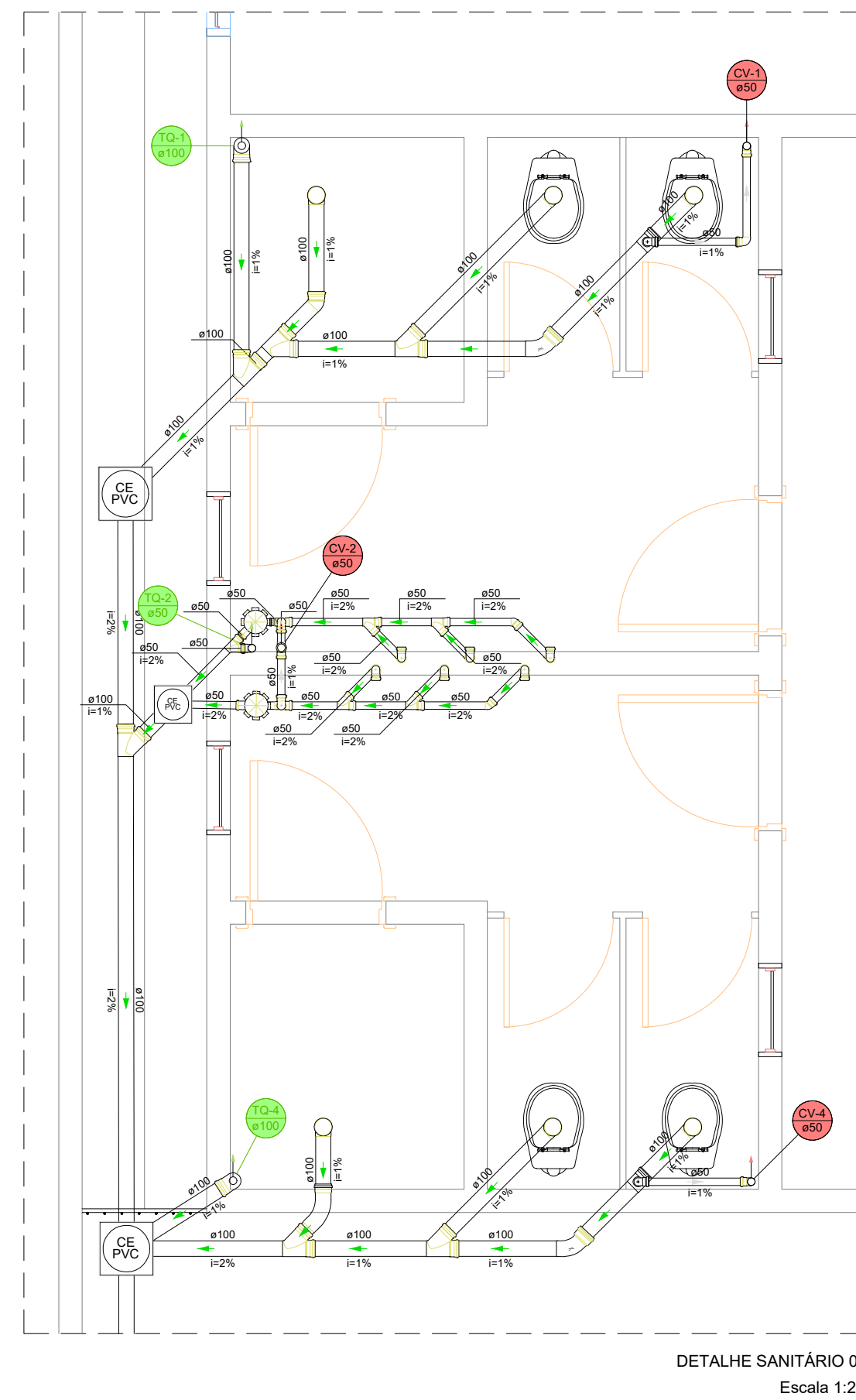
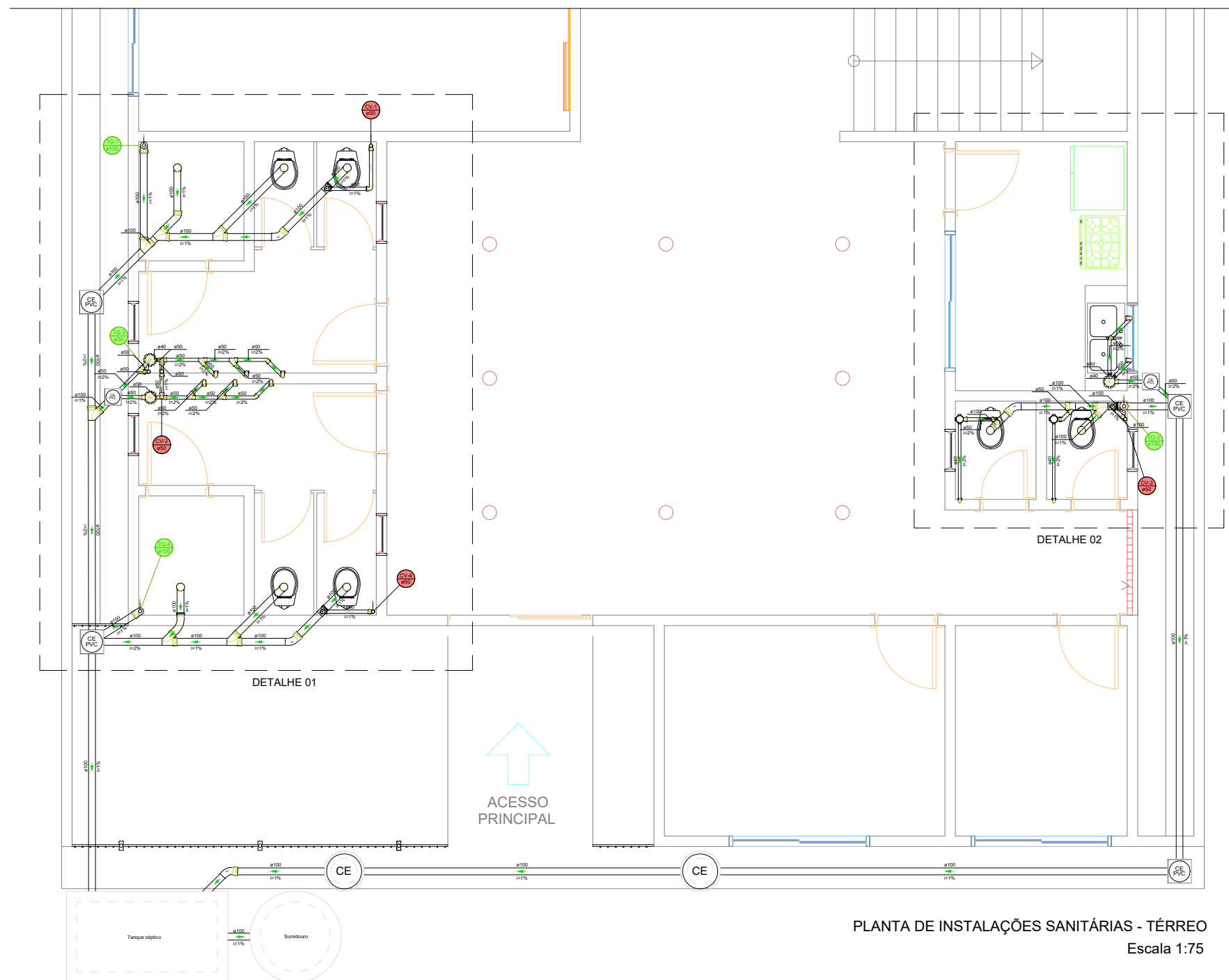
[illegible]

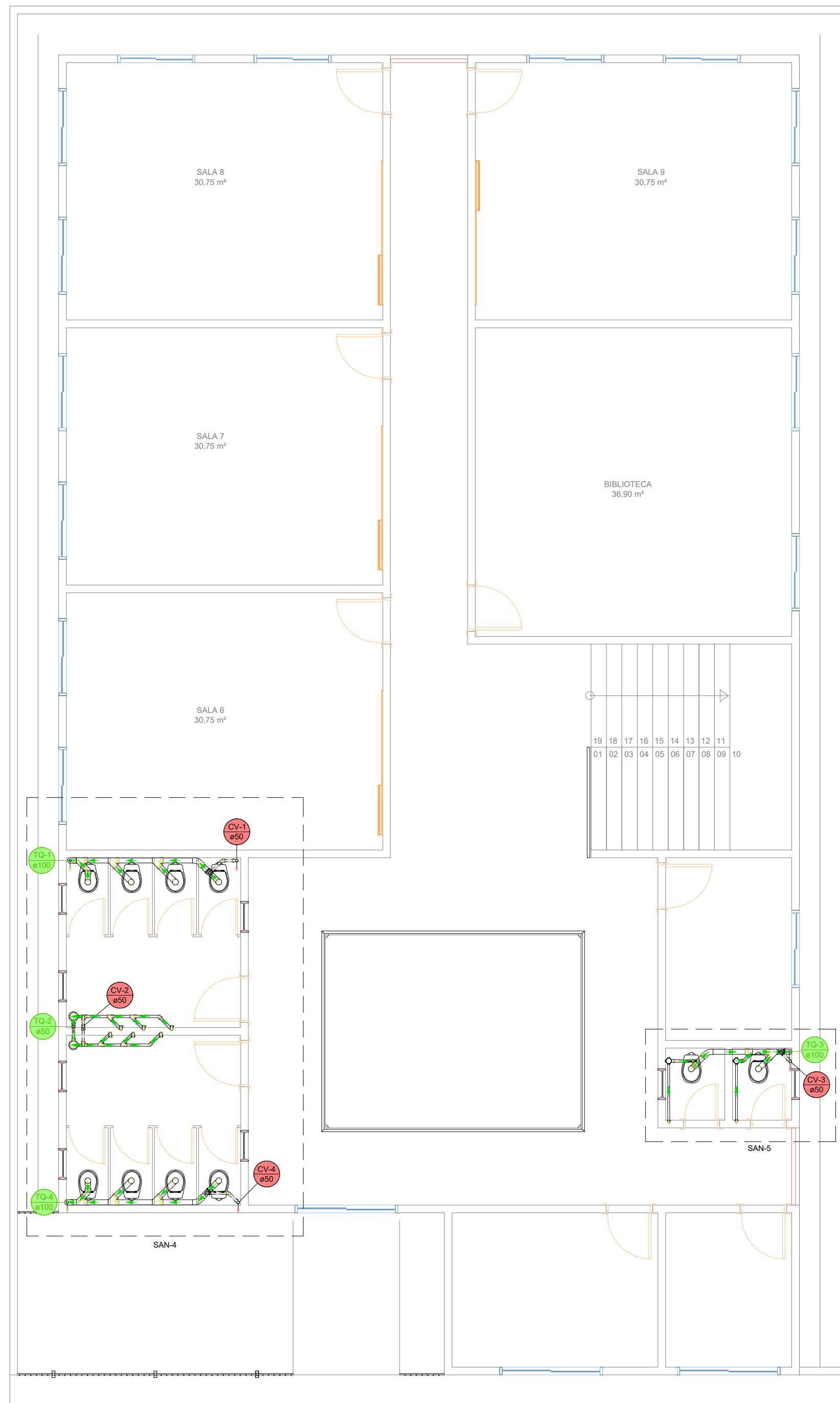

DETALHE SANITÁRIO 03
Escala 1:75

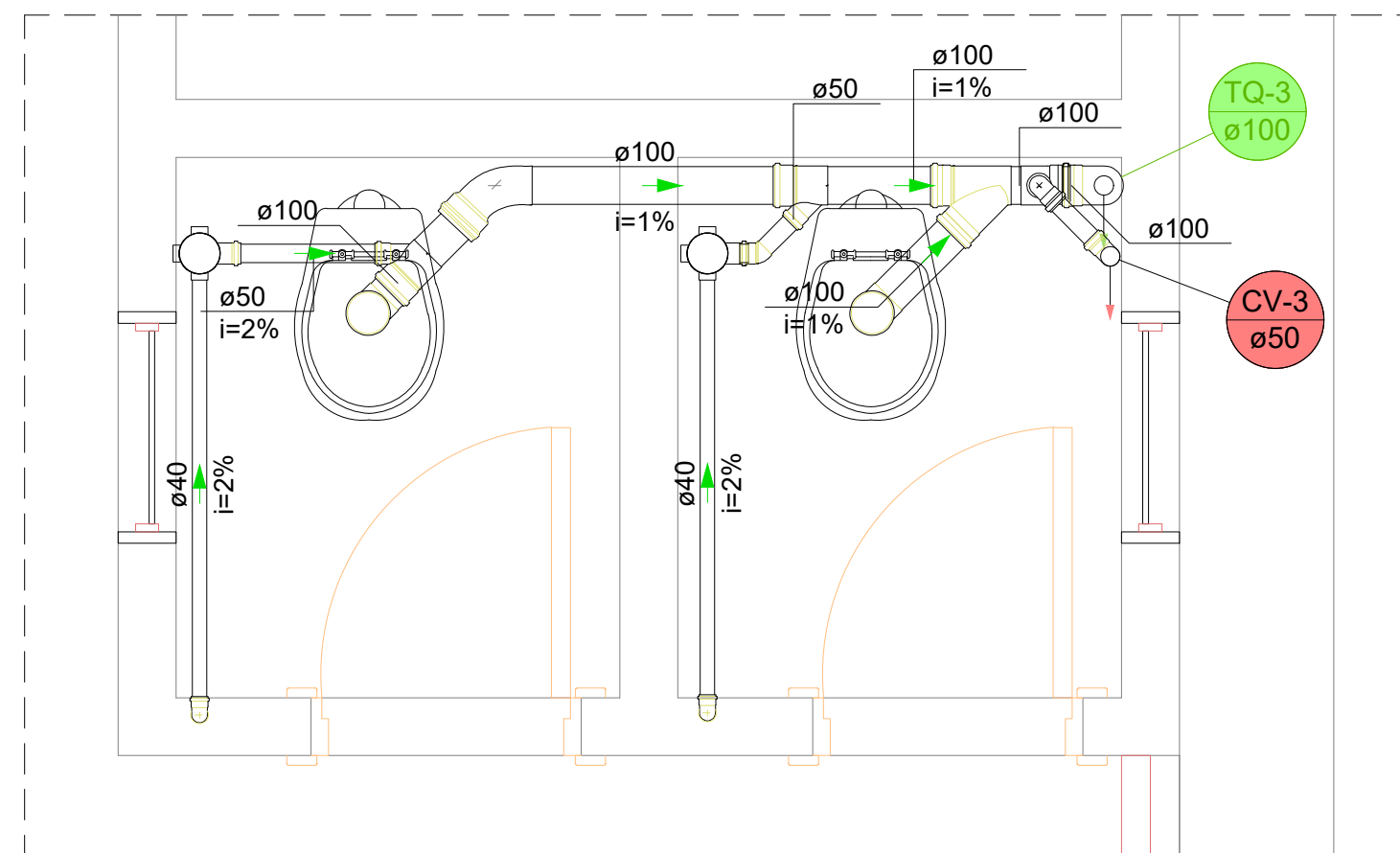

DETALHE SANITÁRIO 03
Escala 1:25

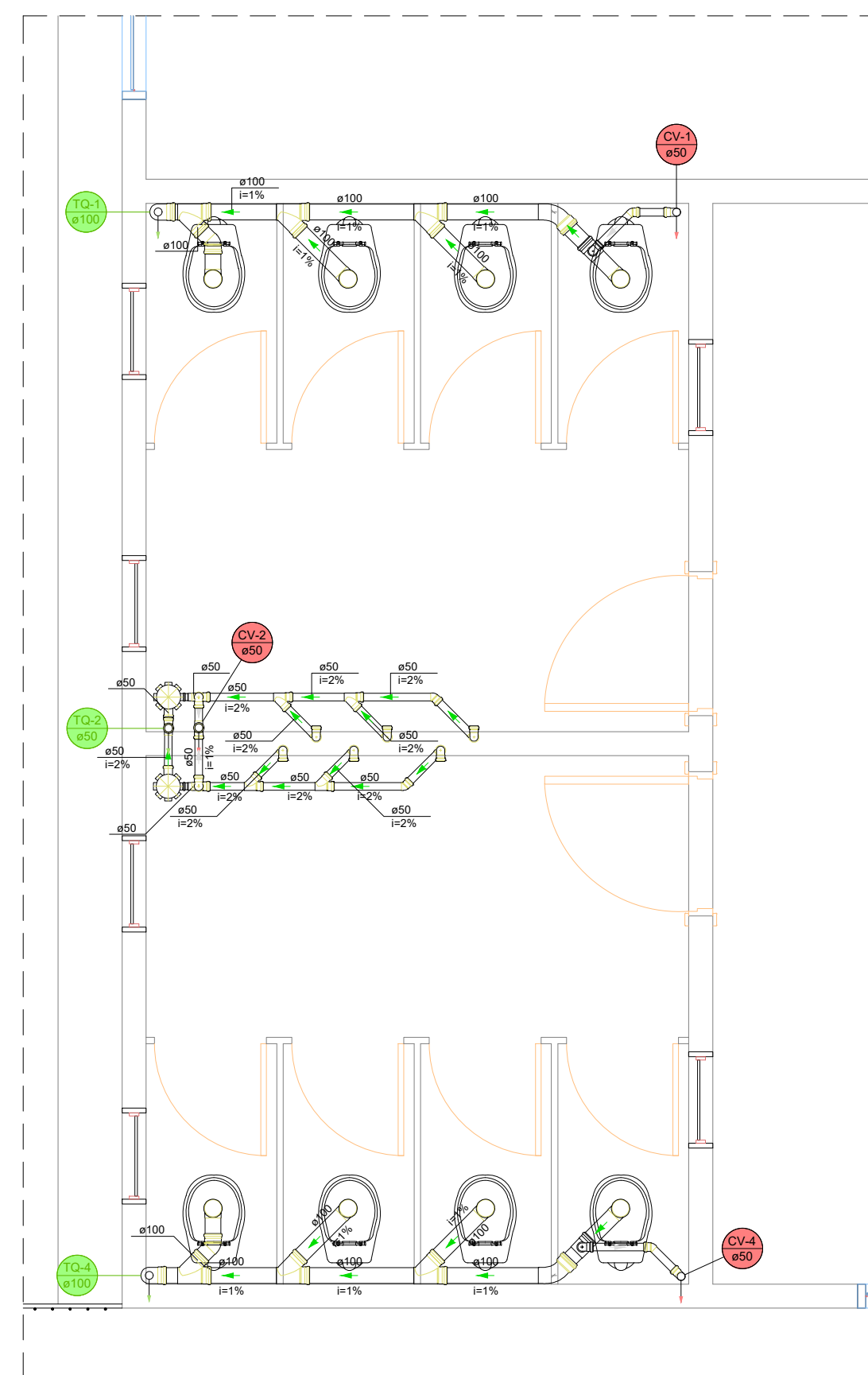

DETALHE SANITÁRIO 04
Escala 1:25

Legenda de condutos - Superior
Esgoto
Ventilação

Legenda - Superior	
	Bucha de redução longa
	Caixa Sifonada
	Curva 45° curta Amarelo
	Curva 90 curta- desce
	Joelho 45
	Joelho 90- desce
	Junção simples
	Lavatório de Uso Geral
	Pia de Cozinha Residencial com Sifão 50mm
	Ramais de Ventilação
	Te sanitário- superior
	Vaso Sanitário Ø 300

Legenda detalhada - Superior	
Bucha de redução longa	
PVC Exigoto	
Bucha de redução longa	
50 mm x 40 mm	

150x150x50	
PVC Esgoto	
Anel de borracha	
50mm - 2"	
Curva 45° curta Amarelo	
PVC Esgoto	
Anel de borracha	
100mm - 4"	
Curva 45 curta Amarelo	
100 mm	
Curva 90 curta-desce	
PVC Esgoto	
Anel de borracha	
100mm - 4"	

	Burim 1 2	
	Curva 90 curta	
	50 mm	
	Joelho 45	
	PVC Esgoto	
	Anel de borracha	
	100mm - 4"	
	Joelho 45	
	100 mm	
	Joelho 90- desce	
	PVC Esgoto	
	Anel de borracha	
	100mm - 4"	
	Joelho 90	

	100 mm	1
	Junção simples	
	PVC Esgoto	
	Anel de borracha	
	100mm - 4"	2
	Junção simples	
	100 mm- 100 mm	1
	Lavatório de Uso Geral	
	PVC Acessórios	
	Sifão de copo p/ pia e lavatório	
	1" - 1.1/2"	1
	Válvula p/ lavatório e tanque	
	1"	1
	PVC Esgoto	

Curva 90 curta 40 mm	1
Joelho 90 cilindr. p/ esgoto secundário 40 mm - 1.1/2"	1
Tubo rígido c/ ponta lisa 40 mm	0
Pia de Cozinha Residencial com Sifão 50mm	
PVC Acessórios	
Sifão de copa p/ pia e lavatório 1" - 2"	1
Válvula p/ pia 1"	1
PVC Esgoto	
Anel de borraça	

50mm - 2"	2
Joelho 90	2
50 mm	2
Tubo rígido c/ ponta lisa	2
50 mm - 2"	0
Ramais de Ventilação	
PVC Esgoto	
Anel de borracha	1
100mm - 4"	1
50mm - 2"	2
Joelho 90	2
50 mm	1
Tê sanitário	1
100 mm - 50 mm	1

2	Te sanitário- superior	
	PVC Esgoto	
	Anel de borracha	2
	50mm - 2"	
	Tê sanitário	1
	50 mm - 50 mm	
C	Vaso Sanitário c/ J90"	
	PVC Esgoto	
	Anel de borracha	1
	100mm - 4"	
	Joelho 90	1
	100 mm	
	Vedação p/ saída de vaso sanitário	1
	100 mm	

Lista de materiais - Superior	
Item	
PVC Acessórios	
Caixa sifonada	
100x150x50	2 p
150x150x50	2 p
Sifão de copa p/ pia e lavatório	
1" - 1.1/2"	2 p
1" - 2"	6 p
Válvula p/ lavatório e tanque	
1"	2 p

Válvula p/ pia	6 p
1"	
PVC Esgoto	
Anel de borracha	
100mm - 4"	34 p
50mm - 2"	31 p
Bucha de redução longa	
50 mm - 40 mm	2 p
Curva 45 curta Amarelo	
100 mm	3 p
Curva 90 curta	
40 mm	2 p
Joelho 45	
100 mm	2 p

50 mm	3 p
Joelho 90	
100 mm	13 p
50 mm	12 p
Joelho 90 c/anel p/ esgoto secundário	
40 mm - 1.1/2"	2 p
Junção simples	
100 mm - 50 mm	2 p
100 mm-100 mm	7 p
50 mm - 50 mm	4 p
Tubo rígido c/ ponta lisa	
100 mm - 4"	17.31
40 mm	3.59
50 mm - 2"	11.78
TA sanitário	

	50 mm - 50 mm	1 p
	Vedação p/ saída de vaso sanitário	
	100 mm	10 p
Ventilação		
	PVC Dugito	
	Anel de borracha	
	100mm - 4"	3 p
	50mm - 2"	19 p
	Curva 90 curta	
	50 mm	1 p
	Joelho 45	
	50 mm	2 p
	Joelho 90	
	50 mm	7 p

Tubo rígido de ponta lisa	15,55
50 mm - 2"	
Tê sanitário	3 p
100 mm - 50 mm	
50 mm - 50 mm	3 p

DO ROSÁRIO
FINANÇAS E INFRAESTR

0 | _____
NHA MENDES
PAV. SUPERIOR
